

事務担当者様



一般財団法人  
奈良県教職員互助組合  
TEL 0742-25-3020

## 送付文書一覧

今回送付しました文書は下記のとおりですので、ご確認の上組合員の皆様にお知らせください。  
なお、ご質問等につきましては、お気軽にお問い合わせください。

### 記

- 1 令和5年度新規採用者のスマートフォンアプリ「NARA ごじょ」のご利用について(通知)
- 2 近教互合同事業「シルク・ドゥ・ソレイユ『アレグリア』」参加者の募集について(通知)
- 3 第1回 文化鑑賞(観劇)参加者の募集について(通知)
- 4 第1回 スポーツ観戦の実施について[オリックスシーズンシート](通知)
- 5 第2回 スポーツ観戦の実施について(通知)
- 6 「オレンジツアー」の実施について(通知)
- 7 ファミリーイベント「イルカ島で魚つかみ&潮干狩り」の募集について(通知)
- 8 ファミリーレクリエーション施設利用の募集について(通知)
- 9 令和5年度スポーツ施設利用割引事業の実施について(通知)
- 10 令和5年度 カルチャースクール利用助成事業の実施について(通知)
- 11 法律・税・FP 相談の実施について(通知)

### その他

- ・ 全教互指定旅館連盟事務局より「旅のとも 2023」のご案内
- ・ 指定店 (株)イムラより『吉野杉の家 完成見学会』『奈良モデルハウス OPEN』のご案内
- ・ (株)長谷エコーポレーションより「ルネ富雄 建物見学会」のご案内

## 「シルク・ドゥ・ソレイユ」貸切公演！募集中！

- ★実施日時:令和5年8月14日(月)15時30分公演
  - ★会場:森ノ宮ビッグトップ JR「森ノ宮駅」より徒歩 11 分
- 特別価格でご参加いただけます！  
5年ぶりのシルクにご期待ください！

**ALEGRIA**  
アレグリア  
-新たな光-  
CIRQUE DU SOLEIL



# 公式アプリ「NARAごじょ」なら イベント申込が とっても簡単です!!

★申し込み履歴が一括管理!!  
★参加決定がスマホに届く!!  
★大事なお知らせも見逃さない!!



1 いますぐインストール!!



App Store  
からダウンロード



Google Play  
で手に入れよう



QRコードをスキャンして、  
アプリをインストールします!

3

NAKYOGO  
奈良県教職員互助組合

事業申込

イベント申込

指定宿泊施設

イベント一覧(組合員)

2022.01.18

第10回 文化鑑賞(観劇)参加者の募集について

1. 令和4年3月19日



ホーム



事業申込



ごじょトラベル

「事業申込」を  
タップすると  
イベント一覧が  
表示されます!

2

NAKYOGO  
奈良県教職員互助組合

ログインID

職員番号または会員番号(6桁)

パスワード

生年月日(西暦)

ログイン

IDとPWを入力して  
「ログイン」をタップします!

所属所長 様

(一財) 奈良県教職員互助組合 事務局長  
(公印省略)

令和 5 年度新規採用者のスマートフォンアプリ「NARA ごじょ」のご利用について (通知)

日頃は当組合の事業活動にご協力いただき誠にありがとうございます。

さて、当組合では令和 4 年 2 月よりスマートフォンアプリ「NARA ごじょ」(以下、「アプリ」という)の運用を開始し、これまでに約 6,000 人の組合員の皆様にご利用いただいています。

今年度、新たに組合員となられた皆様にアプリをご周知くださるとともに、ご利用について下記のとおりとなりますので皆様にお知らせください。

ご不明な点がございましたら、当組合までお問合せください。

記

該当者	4 月 1 日以降のアプリ利用
令和 5 年度新規採用者 ※任期付採用職員・臨時的任用職員を 含む、新たに現職組合員となる者	4 月 25 日以降ご利用いただけます。 ※ 下記インストール方法の QR コードを読み取り、アプリ をインストールしてください。

《アプリについて》

- 便利な点
- ① 厚生事業のお申し込みができます。
  - ② ①の参加決定連絡がアプリ内に通知されます。
  - ③ 互助組合からの大切なお知らせが届きます。
  - ④ 厚生事業の案内や空き状況など、個別に案内が届きます。
  - ⑤ モバイル組合員証が表示されます。
  - ⑥ ごじょナビ MAP から、優待割引施設の確認ができます。
  - ⑦ 優待割引施設のクーポンがアプリ上に表示されご利用いただけます。
  - ⑧ 「ごじょトラベル」への個人旅行のお申し込みができます。
  - ⑨ 厚生事業・ごじょトラベルの申込履歴を確認できます。(アプリ申し込み以外の履歴も表示されます。)

- インストール方法 下記 QR コードより各自でインストールしてください。

【iOS】



【Android】



- ログイン方法

ID : 職員番号

PW : 生年月日 (西暦 8 桁)

※初期値が生年月日となり、ログイン後ご自身で変更可能です。

- そ の 他

令和 5 年 4 月 1 日より職員番号が変更となる現職組合員は、4 月 25 日以降、「新しい職員番号」でログインのうえご利用いただけます。

※ 4 月 25 日までは、旧職員番号で閲覧のみ可能です。

事業企画係：土橋・日高・金辻  
TEL 0742-25-3020

所属所長 様

(一財) 奈良県教職員互助組合 事務局長  
(公印省略)

近教互合同事業「シルク・ドゥ・ソレイユ『アレグリア』」参加者の募集について (通知)

令和5年度文化・体育・教養施設推進事業の一環として、下記のとおり実施しますので、組合員の皆様にお知らせください。

記

- 1 目的等 組合員が観劇などを通じて文化に接する機会をもつため実施します。
- 2 参加対象 教職員互助組合員及びその同伴者
- 3 申込限度枚数 組合員1人につき1については2枚まで、2～4については5枚まで申込可能です。  
※ 限度枚数以上お申し込みの場合は、無効となりますのでご注意ください。
- 4 実施日及び募集定員等

No.	会場	実施日等	演目等	募集定員	参加負担金 (一人につき)
1	森ノ宮ビッグトップ	令和5年8月14日 (月) 15:30開演 【全館貸切】	ダイハツ シルク・ドゥ・ソレイユ 「アレグリア」 ～新たなる光～	100名	S席オリジナル特典付 16,000円 (大人・子供同額) ※オリジナル特典内容は、チラシの裏面をご覧ください。
2				400名	S席 大人 8,500円 子供 6,000円
3				100名	A席 大人 6,500円 子供 4,500円
4				100名	B席 大人 4,500円 子供 3,500円

※ 子供は、3歳から小学生まで。3歳未満は保護者1名につき1名まで膝上限り無料。  
ただし、3歳未満でも座席が必要な場合は子供料金が必要。

5 申込締切日 令和5年5月8日 (月) 【必着】

【裏面に続く】

6 申込方法

- ①互助組合公式スマホアプリ「NARA ごじょ」  
(AppStore または GooglePlay からアプリをインストールしてください。)
- ②別紙「シルク・ドゥ・ソレイユ『アレグリア』参加申込書」を各所属所で取りまとめ  
※ ホームページからのお申し込みは閉鎖となりました。

7 申込先

(一財) 奈良県教職員互助組合 事業企画係：土橋・日高  
〒630-8113 奈良市法蓮町757 奈良県奈良総合庁舎 2階  
TEL 0742-25-3020

8 申込結果

- ①互助組合公式スマホアプリ「NARA ごじょ」からお申し込みの方は、アプリのみで通知(配信)することとし、各所属所へ送付する決定通知の一覧には表示いたしません。(令和4年10月14日付け奈教互第105-1号にて通知済み。)  
ただし、該当する組合員宛てに個別の送付物(払込書等)がある場合は、申込方法に関わらず従来通り各所属所宛てに送付いたします。
- ②別紙「シルク・ドゥ・ソレイユ『アレグリア』参加申込書」にてお申し込みの方は、所属所長宛てに通知いたします。  
※ 申込者多数の場合は抽選により決定いたします。(決定後のキャンセルはできませんので、ご注意ください。)  
※ 抽選の結果、当初の申込が落選となった場合は、空きのある席種へ振り替え決定とし、この場合に限りキャンセルを受け付けます。

9 その他

- ①参加決定者の参加負担金は、正職員の方については給与控除とさせていただきます。それ以外の給与控除できない方につきましては払込書にて納入していただきます。

②会場

《森ノ宮ビッグトップ》  
大阪市城東区森之宮1丁目6  
JR：「森ノ宮駅」より徒歩約12分

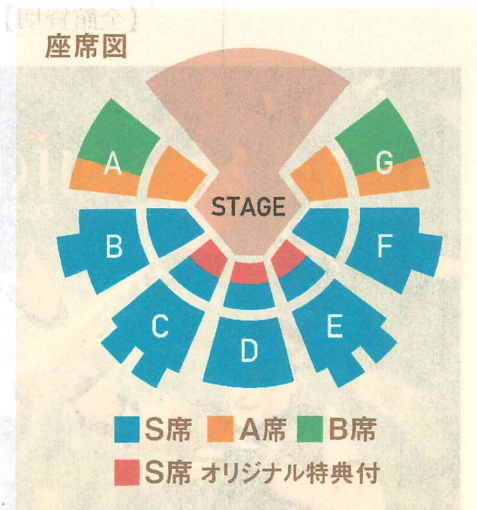

ご来場の際は「森ノ宮駅」をご利用ください。

- Osaka Metro 中央線・長堀鶴見緑地線 「森ノ宮駅」④出口より徒歩11分
- JR「森ノ宮駅」北口より徒歩12分
- JR/京阪/Osaka Metro 「京橋駅」より徒歩約20分～25分

※「JR大阪城公園駅」からのルートは、お住まいの方の迷惑になる為、ご利用をお控えください。  
※ご来場は公共交通機関をご利用ください。

不朽の名作が進化を遂げて生まれ変わる!!

DAIHATSU

# ALEGRIA

アレグリア

-新たなる光-

CIRQUE DU SOLEIL®

5年ぶりの日本公演!

世界に誇るサーカス・エンターテインメント

シルク・ドゥ・ソレイユ

## ダイハツアレグリア 大阪公演

-新たなる光-

カンテレ  
開局65周年  
記念

7月14日

10月10日

森ノ宮ビッグトップ

チケット  
絶賛販売中!!

# 新しく生まれ変わった

# 『アレグリア』とは

-新たなる光-

新たなる  
ポイント

**より力強く進化を遂げたアクロバット!  
新たにデザインされた衣装とセットの採用!**

シルク・ドゥ・ソレイユにとって、そして、世界中のファンにとって特別な存在として記憶に刻み込まれている「アレグリア」がエンターテインメント再生の象徴となるべく、光を纏い日本に上陸します。

シルク・ドゥ・ソレイユはその伝説的なショーを根本から見直し、新旧のファンを感動させる新しい「アレグリア-新たなる光-」を作り上げました。

日本では、1996年「アレグリア」、2004年「アレグリア2」を上演。

「アレグリア」は、パンデミックによって公演中止を余儀なくされた後、シルク・ドゥ・ソレイユにとって、海外テント公演復活の第一歩であり、前回作品「キュリオス」から5年ぶりの日本公演最新作となります。

## アクロ・ポール

サーカスの技法であるロシアンバーとバンキンを組み合わせた世界初のパフォーマンスで、貴族たちは、棒高跳びで使うポールの上でバランスを取りながら跳ね、フライヤーをポーターの頭上高く舞い上げ、魅惑のエアリアルバレエを繰り広げる。

## ジャーマン・ホイール

ブロンクスは、筋力と敏捷性を駆使し、巨大な車輪を回転させながらステージを横切る。自分の体重と意志だけで動きを作り出し、人間ジャイロスコープとなって、ジャーマン・ホイールの内部やその周囲で流麗なアクロバットを披露する。

## シンクロナイズド・トラピス・デュオ

横一列に並んだ2人のエンジェルが空中ブランコに乗り、息の合ったスピニングや跳躍を披露する。斬新な垂直方向の動きや、空中ブランコの高さや揺れの軸を変化させながら演技を行う。

## ファイヤーナイフ・ダンス

ブロンクスの手から揺らめく炎が点火される。1つの光が3つになり、10になり、情熱とエネルギーが広がって、魅力的な希望の光を再現。ファイヤージャグリングアーティストが操る炎のナイフが体の延長となり、恐れずに炎と触れる姿をみることができる。

## クラウン・スノー・ストーム

クラウンは、孤独、失恋、絶望の物語を詩とフィジカルコメディで表現する。吹雪を巻き起こし、王国を根底から揺さぶり、再生のための礎を作ります。

## エアリアル・ストラップ

アレグリアのテーマ曲にのせて、繊細な雪の中を荘厳なカップルが舞い上がる。ブロンクスとエンジェルの2人のエアリアル리스트は、舞台の上空で、時に離れ、時に抱き合い、時に互いの手を握り合う。



## シルク・ドゥ・ソレイユ とは?

シルク・ドゥ・ソレイユは、カナダ・モントリオールを拠点とする、世界が認めるエンターテインメント集団。1984年に誕生して以来、世界6大陸、70か国、450都市以上で2.15億人もの人々を魅了。没入型体験を創造するエンターテインメント界のリーダー的存在として成長。シルク・ドゥ・ソレイユとフジテレビのタッグにより、日本では過去に13作品を上演、1,400万人以上を動員。2023年待望の日本公演がいよいよ実現します。

## STORY

王を失くし、かつての輝きを失った王国。保守的な古い秩序と変化・希望を求める若い世代との間で勢力争いに揺れ動いている。かつて王に仕えていた道化師が不器用ながらも王位を継承したかのように振舞う。力のバランスを変えようと若者たちが街の中から立ち上がり、やがて彼らの国に光と調和をもたらす。

## フライング・トラピス

ステージ上10mの高さにセットされた4つのブランコは、怖いもの知らずのフライヤーにとっての空中の遊び場となり、膝だけ固定された力強いキャッチャーの腕がけて、驚くようなジャンプを披露する。

## ハンド・トゥ・ハンド

ニンフは、強さとコントロールを見せることによって、手と手を使った卓越したパフォーマンスを披露する。フライヤーは相手の手、肩、そして足の上でバランスをとりながら、空中に放り出され、驚くべき正確さでキャッチされる。

## パワートラック

深い音とともにステージが開き、トランポリンが2つ交差したパワートラックが姿を現す。14人のブロンクスが空中高く舞う演技とダイナミックな体操技にタンブリングを加えて、その腕前と芸術性を披露する。

## フラフープ

ブロンクスは、手足や体全体を使い、コントーションの技を披露しながら、脚や腕だけでなく、全身を使って、たくさんのフープを回転させながら操る。

## ハンドバランシング&コントーション (ローテーション演目)

優雅さ、強さ、柔軟性を兼ね備えたエンジェルが、巧みに配置された杖の上で流れるようにバランスを取る。絶妙に均衡を保ちながら、身体を複雑な形に曲げていく。

※都合により公演の内容を一部変更する場合がございます。

# ダイハツアレグリア 大阪公演

-新たなる光-

## 7月14日(金) ▶ 10月10日(火) 森ノ宮ビッグトップ

チケット料金 (税込)	S席		A席		B席・車イス席		S席 オリジナル特典付
	大人 (中学生以上)	子供 (3歳~小学生)	大人 (中学生以上)	子供 (3歳~小学生)	大人 (中学生以上)	子供 (3歳~小学生)	
平日公演	¥12,800	¥8,800	¥10,000	¥6,500	¥6,800	¥4,800	¥21,000
土・日・祝公演	¥13,800	¥9,800	¥11,000	¥7,500	¥7,800	¥5,800	¥22,000

### S席 オリジナル特典付 チケット

- 特典内容 ●トートバッグ ●ラゲージタグ ●フォトブック ●ブランケット ●お菓子缶 (全て非売品)

引換方法・場所などの詳細はオフィシャルホームページをご覧ください。

※特典内容は変更になる場合がございます。※お客様の都合による返品・交換はお受けできません。 ※画像はイメージです。

(オペレーター対応/10:00~18:00)のみに承ります。車イスでのご来場はお客は事前にご連絡ください。※開演は開演の1時間前ですが、座席がある客席内へは30分前に入場可能となります。※演出上、演目によっては一瞬照明が眩しく感じる座席がございます。※パフォーマンスの都合上、会場内の温度は低めに設定しております。羽織るものを持参されることをお勧めします。

※演出機材により、舞台の一部が見づらい席がございます。

※都合により演目の一部を変更する場合がございます。

※公演中止の場合を除き、いかなる場合におきましてもご購入後の払い戻しはいたしません。

※会場での感染症対策等については、ご来場前に必ず公式HPでご確認いただきますようお願いいたします。

※S席オリジナル特典付はフジテレビダイレクト・チケットぴあ・ローソンチケットにて販売いたします。 ※子供券は3歳から小学生までとなります。3歳未満のお子様でも座席が必要な場合は子供券をお買い求めください。 ※車イスをご利用のお客様は、車イス(バリアフリーエリア)にてのご観覧希望のお客様(券)受付専用ダイヤル017-718-8161

上演時間: 2時間10分 予定 (休憩30分含む)

平日公演 ▶ 土・日・祝公演より  
**1,000円 おトク!**



## 7月

月	火	水	木	金	土	日
				14	15	16
				-	11:30	11:30
				18:00	15:30	15:30
17 祝	18	19	20	21	22	23
11:30	休演	-	13:00	11:30	11:30	11:30
15:30	-	18:00	-	15:30	15:30	15:30
24	25	26	27	28	29	30
13:00	-	-	13:00	11:30	11:30	11:30
-	休演	18:00	-	15:30	15:30	15:30
31						
11:30						
15:30						

## 8月

月	火	水	木	金	土	日
	1	2	3	4	5	6
	休演	-	13:00	11:30	11:30	11:30
			18:00	-	15:30	15:30
7	8	9	10	11 祝	12	13
11:30	休演	-	13:00	11:30	11:30	11:30
15:30	-	18:00	-	15:30	15:30	15:30
14	15	16	17	18	19	20
11:30	休演	休演	-	11:30	11:30	11:30
15:30	-	18:00	18:00	15:30	15:30	15:30
21	22	23	24	25	26	27
13:00	-	-	13:00	11:30	11:30	11:30
-	休演	18:00	-	15:30	15:30	15:30
28	29	30	31			
11:30	-	-	13:00			
15:30	休演	18:00	-			

## 9月

月	火	水	木	金	土	日
				1	2	3
				11:30	11:30	11:30
				15:30	15:30	15:30
4	5	6	7	8	9	10
11:30	休演	-	13:00	11:30	11:30	11:30
15:30	-	18:00	-	15:30	15:30	15:30
11	12	13	14	15	16	17
11:30	休演	休演	休演	-	11:30	11:30
15:30	-	-	-	18:00	15:30	15:30
18 祝	19	20	21	22	23 祝	24
11:30	13:00	-	-	11:30	11:30	11:30
15:30	-	休演	18:00	15:30	15:30	15:30
25	26	27	28	29	30	
13:00	-	-	13:00	11:30	11:30	
-	休演	18:00	-	15:30	15:30	

## 10月

月	火	水	木	金	土	日
						1
						11:30
						15:30
2	3	4	5	6	7	8
11:30	休演	休演	-	13:00	11:30	11:30
15:30	-	-	18:00	-	15:30	15:30
9 祝	10					
11:30	13:00					
15:30	-					

■ = 貸切公演 2023年2月18日現在

ご来場の際は「森ノ宮駅」をご利用ください。

■ Osaka Metro 「森ノ宮駅」④出口より徒歩11分

■ JR「森ノ宮駅」北口より徒歩12分

■ JR/京阪/Osaka Metro 「京橋駅」より徒歩約20分~25分

※ご来場は公共交通機関をご利用ください。 ※JR「大阪城公園駅」からのルートは、お住まいの方の迷惑になる為、ご利用をお控えください。

Photos: Cirque du Soleil 2021 / Costumes: Dominique Lemioux

### 一般販売窓口

好評販売中!

#### WEB受付

- フジテレビダイレクト <https://fujitvdirect.jp/alegria/>
- チケットぴあ <https://w.pia.jp/t/alegria/>
- ローソンチケット <https://l-tike.com/event/alegria/>
- イープラス <https://eplus.jp/alegria/>
- 楽天チケット <https://r-t.jp/alegria/>
- セブンチケット <http://7ticket.jp/sp/alegria>
- CNプレイガイド <https://www.cnplayguide.com/alegria/>

#### 電話受付

- チケットぴあ  
017-718-8161  
(オペレーター対応 10:00~18:00)
- CNプレイガイド  
0570-08-9999  
(オペレーター対応 10:00~18:00)

#### 店頭受付

- セブン-イレブン 店舗内マルチコピー機 (Pコード:649-054/セブンコード:098-624)
- ローソン・ミニストップ 店舗内Loppi (Lコード:50855)
- ファミリーマート 店舗内マルチコピー機

#### 団体受付(30名様以上)

- [ダイハツ アレグリア-新たなる光-]大阪公演事務局 0570-200-889 (11:00~18:00 日曜・祝日休み)



ダイハツは、  
“シルク・ドゥ・ソレイユ”と  
“アレグリア日本公演”を  
応援しています。

Light you up

お問い合わせ 『ダイハツ アレグリア-新たなる光-』大阪公演事務局

オペレーター対応 (11:00~18:00 日曜・祝日休み)

# 0570-200-889

<https://www.ktv.jp/alegria/>



## スペシャルサポーター 「私たちが応援しています！」



アン ミカ



伊藤沙莉



小倉智昭



サンドウィッチマン  
伊達みきお 富澤たけし



GENERATIONS  
from EXILE TRIBE

白濱亞嵐 片寄涼太 数原龍友 小森 半  
佐野幹弥 関口メンディー 中務裕太



チョコレートプラネット  
長田庄平 松尾 駿



中村七之助 中村勤九郎  
中村長三郎 中村勤太郎



本田仁美  
(AKB48)

※五十音順

大阪公演  
スペシャルサポーター  
ゆりやんレトリィバァ



# シルク・ドゥ・ソレイユ「アレグリア」参加申込書

令和 5年 月 日

(一財) 奈良県教職員互助組合理事長 様

下記のとおり取りまとめのうえ申し込みます。

所属所名 所属コード	氏名 職員番号	チケット申込枚数 組員1人につき1については2枚まで、 2～4については5枚まで				
		申込 番号	1	2	3	4
		席種	S席 特典付	S席	A席	B席
		枚数	枚	大人...枚 子供...枚	大人...枚 子供...枚	大人...枚 子供...枚
		席種	S席 特典付	S席	A席	B席
		枚数	枚	大人...枚 子供...枚	大人...枚 子供...枚	大人...枚 子供...枚
		席種	S席 特典付	S席	A席	B席
		枚数	枚	大人...枚 子供...枚	大人...枚 子供...枚	大人...枚 子供...枚
		席種	S席 特典付	S席	A席	B席
		枚数	枚	大人...枚 子供...枚	大人...枚 子供...枚	大人...枚 子供...枚
		席種	S席 特典付	S席	A席	B席
		枚数	枚	大人...枚 子供...枚	大人...枚 子供...枚	大人...枚 子供...枚

令和5年8月14日(月) 15:30開演 シルク・ドゥ・ソレイユ「アレグリア」

【申込締切日】 令和5年5月8日(月) 【必着】

※ 公式アプリからのお申し込みが便利です!! (AppStoreまたはGooglePlayからアプリをインストールしてください。)

※ 決定後のキャンセルはできませんので、お間違のないようお申し込みください。

※ 抽選の結果、当初の申込が落選となった場合は、空きのある席種へ振り替え決定とし、この場合に限りキャンセルを受け付けます。

※ 職員番号記入漏れ、制限枚数オーバーなどの申し込み不備は無効とさせていただきますのでご注意ください。

※ 正職員以外の方はシステム上給与控除ができませんので、払込書による納入をお願いいたします。

※ お申し込み状況によっては複数名でお申し込みいただいても、お席が離れてしまう場合がございますので予めご了承ください。



所属所長 様

(一財) 奈良県教職員互助組合 事務局長  
(公印省略)

第1回 文化鑑賞(観劇)参加者の募集について(通知)

令和5年度文化・体育・教養施設推進事業の一環として、下記のとおり実施しますので、組合員の皆様にお知らせください。

記

- 1 目的等 組合員が観劇などを通じて文化に接する機会をもつため実施します。
- 2 参加対象 教職員互助組合員及びその同伴者
- 3 申込限度枚数 組合員 1人につき1公演4枚まで申込可能です。  
また、申込み公演数の制限はございません。  
※ 限度枚数以上お申し込みの場合は、無効となりますのでご注意ください。
- 4 実施日及び募集定員等

No.	会場	実施日等	演目等	募集定員	参加負担金(一人につき)
1	なんばグランド花月	令和5年4月3日(月) ～令和6年3月31日(日)	よしもと劇場 共通指定席予約引換券 ※チラシなし	200名	3,200円 (引換券)
<div style="border: 1px solid black; padding: 5px;"><ul style="list-style-type: none"><li>・年末年始、GW、お盆、貸切公演ではお使いいただけません。</li><li>・お席は、主に1階後方または2階席となります。</li><li>・ご予約は観劇日の3週間前から前日までとなります。</li><li>・ご希望の公演が満席の場合はご予約いただけない場合があります。</li><li>・本券は1枚につき1名様のみご使用になれます。</li></ul></div>					
2	梅田芸術劇場 メインホール	令和5年6月3日(土) 17:30開演	ミュージカル「マチルダ」	40名	11,600円 (S席) ※4歳未満入場不可
3	宝塚大劇場	令和5年6月10日(土) 11:00開演	宝塚歌劇団 星組公演 「1789-バスティーユの恋人たち-」 ※チラシなし	60名	8,000円 (S席)
4	COOL JAPN PARK OSAKA WWホール	令和5年6月24日(土) 17:00開演	BURN THE FLOOR バーン・ザ・フロア	100名	11,500円 (S席) ※未就学児入場不可
5	フェニーチェ堺 大ホール	令和5年7月2日(日) 16:00開演	渡辺貞夫グループ2023	50名	4,800円 (S席) ※未就学児入場不可
6	大阪四季劇場	令和5年7月29日(土) 17:30開演	劇団四季「オペラ座の怪人」	100名	11,000円 (S席) ※3歳未満入場不可

【裏面に続く】

- 5 申込締切日 令和5年4月27日(木)【必着】
- 6 申込方法 ①互助組合公式スマホアプリ「NARA ごじょ」  
(AppStoreまたはGooglePlayからアプリをインストールしてください。)  
②別紙「文化鑑賞参加申込書」を各所属所に取りまとめ  
※ ホームページからのお申し込みは閉鎖となりました。
- 7 申込先 (一財)奈良県教職員互助組合 事業企画係：土橋・日高  
〒630-8113 奈良市法蓮町757 奈良県奈良総合庁舎2階  
TEL 0742-25-3020
- 8 申込結果 ①互助組合公式スマホアプリ「NARA ごじょ」からお申し込みの方は、アプリのみで通知(配信)することとし、各所属所へ送付する決定通知の一覧には表示いたしません。(令和4年10月14日付け奈教互第105-1号にて通知済み。)  
ただし、該当する組合員宛てに個別の発送物(払込書等)がある場合は、申込方法に関わらず従来通り各所属所宛てに送付いたします。  
②別紙「文化鑑賞参加申込書」にてお申し込みの方は、所属所長宛てに通知いたします。  
※ 申込者多数の場合は抽選により決定いたします。(決定後のキャンセルはできませんので、ご注意ください。)
- 9 その他 ①参加決定者の参加負担金は、正職員の方については給与控除とさせていただきます。それ以外の給与控除できない方につきましては払込書にて納入させていただきます。  
②会場  
《なんばグランド花月》  
大阪市中央区難波千日前11-6  
近鉄：「近鉄難波駅」より徒歩約7分  
JR：「難波駅」より徒歩約10分  
地下鉄 御堂筋線：「なんば駅」より徒歩約5分  
《梅田芸術劇場》  
大阪市北区茶屋町19-1  
JR：「大阪駅」御堂筋北口  
大阪メトロ：御堂筋線「梅田駅」  
谷町線「東梅田駅」  
《宝塚大劇場》  
兵庫県宝塚市栄町1-1-57  
阪急「宝塚駅」、有料駐車場有  
《COOL JAPAN PARK OSAKA》  
大阪市中央区大阪城3番6号  
JR：「森ノ宮駅」から徒歩約7分  
《フェニーチェ堺》  
堺市堺区翁橋町2-1-1  
JR：阪和線「三国ヶ丘駅」から徒歩約19分  
《大阪四季劇場》  
大阪市北区梅田2-2-22 ハービス PLAZA ENT 7階  
JR：「大阪駅」桜橋口から徒歩約2分  
「北新地駅」から徒歩約4分  
大阪メトロ：四つ橋線「西梅田駅」すぐ  
御堂筋線「梅田駅」から徒歩約5分  
谷町線「東梅田駅」から徒歩約6分  
阪神：「梅田駅」西改札口すぐ

ミラクル  
2023年、劇場に“奇跡”が溢れる——

Daiwa House® presents

The Royal Shakespeare Company Production



ROALD DAHL'S

# Matilda

THE MUSICAL

## マチルダ

BOOK DENNIS KELLY MUSIC & LYRICS TIM MINCHIN

嘉村咲良 熊野みのり 寺田美蘭 三上野乃花

大貫勇輔 小野田龍之介 木村達成 / 咲妃みゆ 昆夏美 / 霧矢大夢 大塚千弘 / 田代万里生 齋藤司<sup>他</sup>

(トレンディエンジェル)

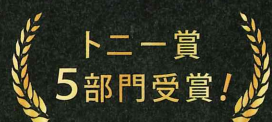

2023.5.28回-6.4回

梅田芸術劇場  
メインホール



世界各国の演劇賞に輝いた **英国ロイヤル・シェイクスピア・カンパニー** 制作ミュージカル

# 2023年、ついに待望の日本初演決定

英国ロイヤル・シェイクスピア・カンパニーが2010年に制作し、瞬く間にウエストエンドで最も人気のある作品となった、全世代に愛される超ヒットミュージカル「マチルダ」。

2013年にブロードウェイに進出。英演劇賞ローレンス・オリヴィエ賞において、ミュージカルとしては過去最多の7部門受賞し、米演劇賞トニー賞では5部門を受賞。

全世界で1100万人以上を動員し、99もの国際的な演劇賞に輝いている。口ずさみたくなる音楽、ポップで印象的な美術、普遍的ながらもすどい脚本、そして彩り豊かなキャラクター達は世界中で熱狂的に愛され、ウエストエンド、ブロードウェイの他、オーストラリア、韓国でも上演され、ミュージカル「マチルダ」の不思議な力は世界中に広がり――。

2023年、満を持して日本オリジナルキャストで上演決定。



LIBRARY BOOKS

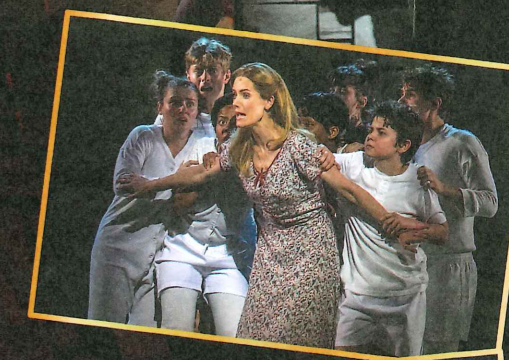
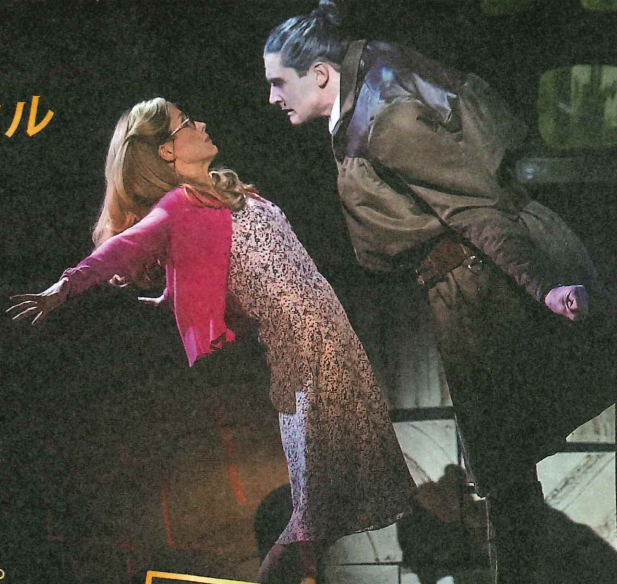

m a t i d a



田代万里生  
ミスター・ワームウッド  
(Wキャスト)

斎藤 司  
ミスター・ワームウッド  
(Wキャスト)

霧矢大夢  
ミセス・ワームウッド  
(Wキャスト)

大塚千弘  
ミセス・ワームウッド  
(Wキャスト)

木村達成  
ミス・トランチブル校長  
(トリプルキャスト)

咲妃みゆ  
ミス・ハニー  
(Wキャスト)

昆夏美  
ミス・ハニー  
(Wキャスト)

大貫勇輔  
ミス・トランチブル校長  
(トリプルキャスト)

嘉村咲良  
マチルダ  
(クワトロキャスト)

熊野みのり  
マチルダ  
(クワトロキャスト)

寺田美蘭  
マチルダ  
(クワトロキャスト)

三上野乃花  
マチルダ  
(クワトロキャスト)

小野田龍之介  
ミス・トランチブル校長  
(トリプルキャスト)

# "That's Not Right" — そんなの正しくない"

未来は自分で切り開いていくもの。小さなマチルダの放つ言葉の数々に胸を打たれる。



'NOTHING MATCHES IT'

New York Times

「これに匹敵するものはない」(ニューヨーク・タイムズ紙)



'UNIQUE AND UNFORGETTABLE'

Rolling Stone

「唯一無二で忘れられない」(ロリングストーン誌)



岡まゆみ 池田有希子 原慎一郎  
ミセス・フェルプス (Wキャスト)



寺井竜哉\* 仲本詩菜\* 春口凌芽\* 山花玲美\* スイング



石井亜早実 大久保徹哉 小島亜莉沙 斎藤准一郎 酒井大 坂口杏奈 白山博基



高原華乃 出口稚子 緋乃慧 深沢萌華 本田大河 森莉那 森内翔大



片岡蒼哉 後藤レイサ 堀蒼寿 松浦歩夢 高橋維東 高橋輝 廣門来輝 渡邊隼人

5歳のマチルダは、図書館にある難解な本も全部読みつくしてしまうほど、高い知能と豊かな想像力を持った少女。しかし両親はそんなマチルダに関心を全く示さず、家庭は辛い場所だった。図書館に居場所を求めたマチルダは、そこで教師のハニー先生に出会う。翌日、マチルダとハニー先生は学校で再会する。ハニー先生はすぐにマチルダが「天才」である事に気づき、その才能を伸ばしたいと願う。しかし学校は、トランチブル校長先生が恐怖で子どもたちを支配する『監獄』のような場所だった。マチルダは自らが持つ不思議な力を駆使して、子どもたちを苦しめる大人たちに仕返しを試みる。自身も苦しい子ども時代を過ごしたハニー先生は、マチルダの良き理解者となり、いつか二人の絆は固いものになっていく——。



脚本: デニス・ケリー 音楽・歌詞: ティム・ミンチン 脚色・演出: マシュー・ウォーチャス 振付: ビーター・ダーリング デザイン: ロブ・ハウエル オーケストレーション・追加音楽: クリストファー・ナイチンゲール  
照明: ヒュー・ヴァンストーン 音響: サイモン・ペーカー イリュージョン: ポール・キーウ 日本公演スタッフ 翻訳: 常田景子 訳詞: 高橋亜子 演出補: 西 祐子 藤倉 祥 振付補: 前田清実 音楽監督補: 竹内聡  
照明補: 大島祐夫 岡崎 亘 音響補: 佐藤日出夫 衣裳補: 阿部朱美 ヘアメイク補: 鎌田直樹 舞台監督: 北條 孝 田中直明 プロダクション・マネージャー: 田中孝昭 宣伝美術: 服部浩臣 撮影 (日本公演キャスト): HIRO KIMURA

2023 5.28日 - 6.4日 梅田芸術劇場メインホール **チケット料金** S席 ¥14,000 A席 ¥9,500 B席 ¥5,500  
(全席指定) ※4歳以上観劇可(チケットが必要になります) ※観劇不可

チケット取り扱い ● どこよりも早い先行販売は**梅田芸術劇場ネット会員** まずはご登録を! **梅芸 ネット会員 検索**

https://umeda.pia.jp ※登録は無料

- 梅田芸術劇場オンラインチケット <https://ko-ume.pia.jp>
- チケットぴあ ● e+ (イープラス) ● ローソンチケット
- 梅田芸術劇場チケットカウンター (一般発売日翌日以降10:00~18:00)

※一般発売日の翌日より残席がある場合にお取り扱い。

	5月28日	29日	30日	31日	6月1日	2日	3日	4日
12:30							●	●
13:00		●	●	●	●	●	●	●
17:30	●						●	
18:00		●						

**チケット一般発売** 2023.3/26 (日) **公演に関するお問合せ** 梅田芸術劇場 06-6377-3800 (10:00~18:00)  
**グループ観劇 (15名様以上)** 梅田芸術劇場 06-6377-3821 (平日10:00~18:00) ※一般発売に先立ちご予約を承ります

キャストローテーションはこちら▶▶▶▶▶   
HP **ミュージカル マチルダ 大阪 検索**  
https://www.umegei.com/schedule/1105/

公式HP [www.matilda2023.jp](http://www.matilda2023.jp)  
※出演者並びに、出演スケジュールは変更になる場合がございます。他日への変更、払い戻しは致しかねます。※車いすでご来場のお客様は車いすスペースに限りがございますので、事前に梅田芸術劇場までご連絡ください。※新型コロナウイルス感染症拡大防止の対応上、政府や自治体からの特別な要請などの状況により、急遽、公演情報などに変更が生じる場合がございますので、あらかじめご了承ください。※今後の社会情勢に応じて、公演内容・開演時間並びにチケットの販売時につきましては、変更となる可能性がございます。最新の情報については梅田芸術劇場ホームページをご確認ください。

体調がすぐれない発熱等の症状がある場合はご来場をお控えください。劇場入り口で赤外線による体温検知機器で検温の上、37.5度以上、もしくは平熱と比べて1度以上高いとご申告いただいた場合はご入場をお断り致しますので、あらかじめご了承ください。

マスクを常時ご着用ください。ご着用いただけないお客様のご入場はお断り致します。

緊急連絡先の登録をお願い致します。(ご登録情報は、乗場者から感染者が発生した場合に、国の機関や保健所等に対する情報提供のために利用します)

劇場では階段手摺や扉取っ手、お手洗いなど多くのお客様が手を触れる箇所への抗ウイルス・抗菌剤付加工を実施、また最大限換気を強化しております。

を魅了し続ける至極のダンスエンタテインメントが

# 年ぶりに来日!!



# BURN THE FLOOR

BE BRAVE. TOGETHER.

## バーン・ザ・フロア



# 2023年 日本上陸決定!

開局65周年記念事業



5年ぶりに日本中を熱狂させる究極のダンスショー!

# あなたも踊りださずにはられない!

## 「バーン・ザ・フロア」カンパニー待望の最新作! テーマは“ロックとクラシックの融合”。 スペシャル・ゲストシンガーに西川貴教を迎え、 カラダ中にみなぎる“ロマンス”を呼び起こす!!

ブロードウェイを始め、世界30カ国以上で観客を魅了し、日本では過去10回の来日公演で約45万人を熱狂の渦に巻き込んできた「バーン・ザ・フロア」。ワルツやタンゴ、サンバなどをはじめ、ストリートダンスやコンテンポラリーダンスの要素まで、息つく間も無く繰り広げられるパワフルなステージはまさに“ダンスのフルコース”。そんな究極のダンスエンタテインメント集団が、2020年の“新型コロナウイルスによる公演中止”という困難を乗り越え、2023年6月、さらなる進化を遂げて帰ってくる!“ロックとクラシックの融合”をテーマに、スペシャル・ゲストシンガーとして西川貴教を迎え入れ、史上最もエキサイティングなステージを披露する!

日本人初!

### スペシャル・ゲストシンガーとして、 西川貴教が全公演に出演!

歌手・俳優として活躍している西川貴教が、日本人初となるスペシャル・ゲストシンガーとして、全17公演に登場! 抜群の歌唱力とパワフルなパフォーマンスで、ダンサーたちのエキサイティングなステージをさらに盛り上げる!!

#### 東京公演

2023年 6月14日(水)・6月18日(日)

日本青年館ホール

料金	[VIPシート(最前列席)] 50,000円
	[エキサイティングシート(前方席)] 20,000円
	[S席] 13,500円 [A席] 9,500円
	[B席] 7,500円 [U-25チケット] 5,500円
	*全席指定・税込

	6/14(水)	6/15(木)	6/16(金)	6/17(土)	6/18(日)
昼	13:30	13:30	13:30	12:00	12:00
夜	18:30	—	18:30	17:00	—

- チケットぴあ……<https://w.pia.jp/t/btf2023/>  
[Pコード: 516-257] セブン-イレブン店頭
- イープラス……<https://eplus.jp/btf2023/>  
ファミリーマート店頭
- ローソンチケット……<https://l-tike.com/btf2023/>  
[Lコード: 34495]  
ローソン・ミニストップ店頭Loppi
- チケットサンライズ……<https://sunrisetokyo.com/ticket/>  
電話予約(オペレーター) 0570-077020  
※平日10:00~18:00(土日祝休み)

お問合せ サンライズプロモーション東京  
0570-00-3337 (平日 12:00~15:00)

主催 関西テレビ放送 / フジテレビジョン /  
サンライズプロモーション東京

#### 大阪公演

2023年 6月20日(火)・6月25日(日)

クールジャパンパーク大阪 WWホール

料金	[エキサイティングシート(前方席)] 20,000円
	[S席] 13,500円
	[U-25チケット] 5,500円
	*全席指定・税込

	6/20(火)	6/21(水)	6/22(木)	6/23(金)	6/24(土)	6/25(日)
昼	—	13:30	13:30	13:30	12:00	12:00
夜	18:30	18:30	—	18:30	17:00	—

- チケットぴあ……<https://w.pia.jp/t/btf2023/>  
[Pコード: 516-409] セブン-イレブン店頭
- イープラス……<https://eplus.jp/btf2023/> ファミリーマート店頭
- ローソンチケット……<https://l-tike.com/btf2023/>  
[Lコード: 55148] ローソン・ミニストップ店頭Loppi
- CNプレイガイド……<http://www.cnplayguide.com/btf2023/>  
電話予約(オペレーター) 0570-08-9999 ※10:00~18:00  
ファミリーマート店頭
- 楽天チケット……<https://r-t.jp/btf2023/> ファミリーマート店頭
- セブンチケット……<http://7ticket.jp/sp/btf> セブン-イレブン店頭
- アソビュー!(電子チケット)……<https://www.asoview.com/>

お問合せ キョードーインフォメーション  
0570-200-888 (11:00-18:00 ※日祝休業)

主催 関西テレビ放送 / キョードー関西

※未就学児入場不可 ※U-25チケットは来場時25歳以下のお客様を対象としたチケットです(要身分証明書) ※各会場へのお問合せはご遠慮ください。

特典付き  
スペシャル

#### 🎟️ VIPシート (東京公演のみ)

「目の前でスリリングな体験をしたい!」という方のための、最前列席を確保するお席です。スペシャルグッズ等の特典に加えて、「ゲネプロ鑑賞券」など特別体験ができる特典も!

#### 🎟️ エキサイティングシート

「とにかく近くで観たい!」「臨場感を楽しみたい!」という方のための前方エリアのお席です。非売品のスペシャルグッズ等特典付き!

## 2023年 3月18日(土) チケット一般発売開始!



先行チケットや最新情報は、公式HP・SNSをチェック!

BTF公式  
ホームページ



<https://www.ktv.jp/btf> (PC・携帯)

バーン・ザ・フロア 検索

SNSをフォローして  
最新情報をいち早く  
GETしよう!







渡辺貞夫グループ2023

# SADAO WATANABE

GROUP 2023

渡辺貞夫  
(Alto Saxophone)

リビング・レジェンド、渡辺貞夫。

穏やかな笑顔、温厚な人柄からは想像もつかないエネルギッシュで  
パッション溢れる演奏は常に新たな境地を切り開き続ける。



小野塚 晃 (Piano) / 養父 貴 (Guitar) / 須川崇志 (Bass) / 竹村一哲 (Drums) / ンジャセ・ニヤン (Percussion)

2023 **7/2** 日 16:00開演 (15:15開場) フェニーチェ堺 大ホール

[全席指定・税込] S席 5,800円 / A席 5,000円 / B席 4,500円

一般発売 2023年2月25日[土] 10:00~

| チケット予約 | 堺市文化振興財団チケットセンター 0570-08-0089 またはフェニーチェ堺のホームページ、各プレイガイドほか

| お問い合わせ | フェニーチェ堺 072-223-1000 (9:00~20:00) [休館日 第1-3月曜(祝日の場合は開館)]

※この番号では、チケットのご予約は承っておりません。

主催: フェニーチェ堺 (公益財団法人堺市文化振興財団)

※未就学児入場不可 ※やむを得ない事情により、曲目・公演内容が変更になる場合がございます。 ※車いす席は堺市文化振興財団チケットセンターでご予約ください。

※フェニーチェ堺は新型コロナウイルス感染症の感染拡大状況に応じた「感染拡大防止対策」を実施しております。



## 渡辺貞夫 (Alto Saxophone) Sadao Watanabe

1933年宇都宮生まれ。高校卒業後に上京、秋吉敏子のコージー・カルテットをはじめ数々のバンドに参加。パークリー音楽大学への留学等を経て、日本を代表するトップミュージシャンとして、ジャズの枠に留まらない独自のスタイルで世界を舞台に活躍。2005年“愛知万博”では世界中から集まった子供達400人と、国境や文化を越えた歌とリズムの共演という長年の夢を実現させ、その活動は海外へ広がる。2016年4月、オバマ前米大統領夫妻がホストとなり、ホワイトハウスで開催された「International Jazz Day 2016」に日本を代表して参加。2021年、サントリーホールでの70周年記念コンサート「JAZZ & BOSSA with STRINGS」の演奏を収録した「ジャズ&ボッサ〜ライブ・アット・サントリーホール」リリース。国内のみならず、海外に於いても精力的に演奏活動を行う生涯現役プレイヤーのその姿は、世界中の老若男女に勇気と感動を与えている。

## 小野塚 晃 (Piano) Akira Onozuka

1967年生まれ。18歳の時にプロとして活動を始め、数多くのアーティスト達のレコーディングに参加。その力強さと優しさを兼ね備えたプレイは、アーティストからの大きな信頼を得る。1992年には「DIMENSION」を結成し、これまでに30枚のアルバムをリリースし国内外のライブ活動などを行ってきたが2020年に脱退。2019年8月に4枚目のソロアルバム「天空の楽園」をリリース。多方面のミュージシャンと精力的なLIVE活動を行なう傍ら、自己のピアノトリオで自身の音楽を追究している。

## 竹村一哲 (Drums) Ittetsu Takemura

1989年札幌市生まれ。9歳からYAMAHAにてドラムを大山淳氏に師事する。中学卒業と同時にプロとして活動を開始する。2006年石田幹雄トリオで「横濱 JAZZ PROMENADE 2006」ジャズ・コンペティションに出場。グランプリ賞と市民賞をダブルで受賞し、同トリオでCDを発売する。2019年3月には日米混合編成による「SADAO WATANABE QUARTET」のメンバーとしてブルーノート・ニューヨークに出演する。同年、竹村一哲カルテットを結成し活動をスタート。2021年7月に初リーダーアルバム「村雨」を発表。

## 養父 貴 (Guitar) Takashi Yofu

1969年生まれ。1988年パークリー音楽大学へ入学、ギターと作・編曲を学ぶ。帰国後は主にジャズ・フュージョン系のバンドに参加し、アルバムをリリース。現在は多くのアーティストのレコーディングやツアーに参加、ジャンルの垣根を越えた幅広い活動を行っている。2005年には初のソロ・アルバム「FEELIN' RIGHT」を発表。インストラクターとして後進の指導も行っている。2009年から渡辺貞夫グループのメンバーとして国内外のツアーに参加。

## ンジャセ・ニヤン (Percussion) N'diassé Niang

1962年セネガル生れ。伝統楽器ジャンベ、サバール、プガラブーの奏者。セネガル第2国立舞踏団「シノメウ」のソリストを務め、自己のグループ「ドゥグ」のドラマー、シンガーとしても活躍。2001年に拠点を日本に移し、日本人とセネガル人の友好グループ「ニユン」を結成。2003年に渡辺貞夫と出会い、今日まで数多くのステージを支える。2005年“愛知万博”、2008年“サラゴサ万博”での〈Share the World Concert〉にセネガル代表として参加。

# SADAO WATANABE

GROUP 2023

## 須川崇志 (Bass) Takashi Sugawa

群馬県伊勢崎市出身。11歳の頃にチェロを弾き始め、18歳でコントラバスを始める。2006年パークリー音楽大学を卒業後ニューヨークで菊地雅章氏に師事する。2009年に帰国後、辛島文雄トリオを経て日野皓正クインテットで6年間活動する。近年は、岡本太郎記念館の企画展「日本の原影」のためのソロ楽曲制作(2019)や、俳優の金子あいの舞台「平家物語」に即興演奏で参加。現在は自身が主宰するトリオ、Banksia Trio(林正樹、石若駿)をはじめ、峰厚介カルテット、本田珠也トリオ、八木美知依トリオ他多くのグループに参加。

### チケット予約

フェニーチェ堺

WEB [フェニーチェ堺 検索 https://www.fenice-sacay.jp](https://www.fenice-sacay.jp)

TEL 堺市文化振興財団チケットセンター 0570-08-0089

※一部携帯・CATV接続電話・IP電話からはご利用いただけません。

窓口 フェニーチェ堺チケット窓口 (9:00~20:00)

※堺市立榎文化会館・東文化会館・アルテベル(美原文化会館)窓口でも購入できます。

【窓口販売は2/27(月)より販売開始・休館日の場合は翌日発売・残券がある場合のみ】

### プレイガイド

チケットぴあ <https://t.pia.jp/> [Pコード 234-714]

ローソンチケット <https://l-tike.com/> [Lコード 51315]

e+(イープラス) <https://eplus.jp/fenice-sacay/>

### 公演に関するお問い合わせ

**フェニーチェ堺**  
Sakai Performing Arts Center

072-223-1000 (9:00~20:00)

【休館日 第1・3月曜(祝日の場合は開館)】

※この番号では、チケットのご予約は承っておりません。

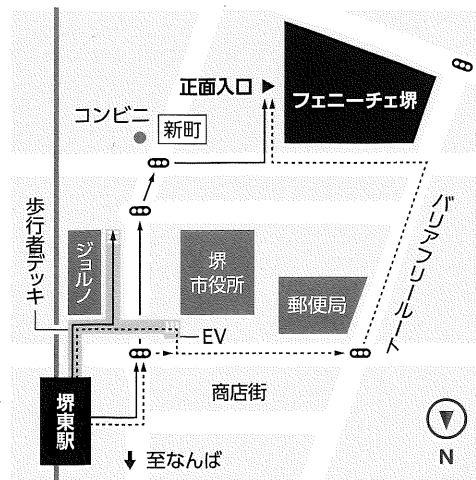

### アクセス

フェニーチェ堺(堺市民芸術文化ホール)

〒590-0061 大阪府堺市堺区翁橋町2-1-1

南海高野線 なんば~堺東 約10分 / 堺東駅から徒歩8分

日本上演35周年、愛され続けて迎える歴史的な最終章。

8月27日

35<sup>th</sup>  
ANNIVERSARY  
JAPAN 2023

# 千秋楽

ミュージカル  
オペラ座の怪人

ファントムオブオペラ

作詞=アンドリュー・ロイド・ウェバー 作曲=チャールズ・ハート 追補詞=リチャード・ステルゴ  
台本=リチャード・ステルゴ/アンドリュー・ロイド・ウェバー 演出=ハロルド・プリンス  
振付=ジリアン・マクス=マリア・ビョルン 照明=アンドリュー・ブレイク 音響=マーチン・レーベン 音楽監督=ティム・ケリック  
オーケストレーション=ティム・ケリック/アンドリュー・ロイド・ウェバー 日本語台本=浅利慶太 翻訳=安藤舞台 オリジナル企画=浅利慶太  
by arrangement with The Really Useful Group Limited

大阪四季劇場

(ハービス PLAZA ENT 7F)

主催：劇団四季 / 阪神電気鉄道

協賛：Glico / タイキン工業 /

SHIONOGI / アート引越センター

特別協力：JR西日本

協力：京阪ホールディングス / 近畿日本鉄道 / 南海電気鉄道 / 阪急電鉄

特別後援：大阪府 / 大阪市

後援：大阪商工会議所 / 関西経済同友会

文化力  
POWER OF  
CULTURE

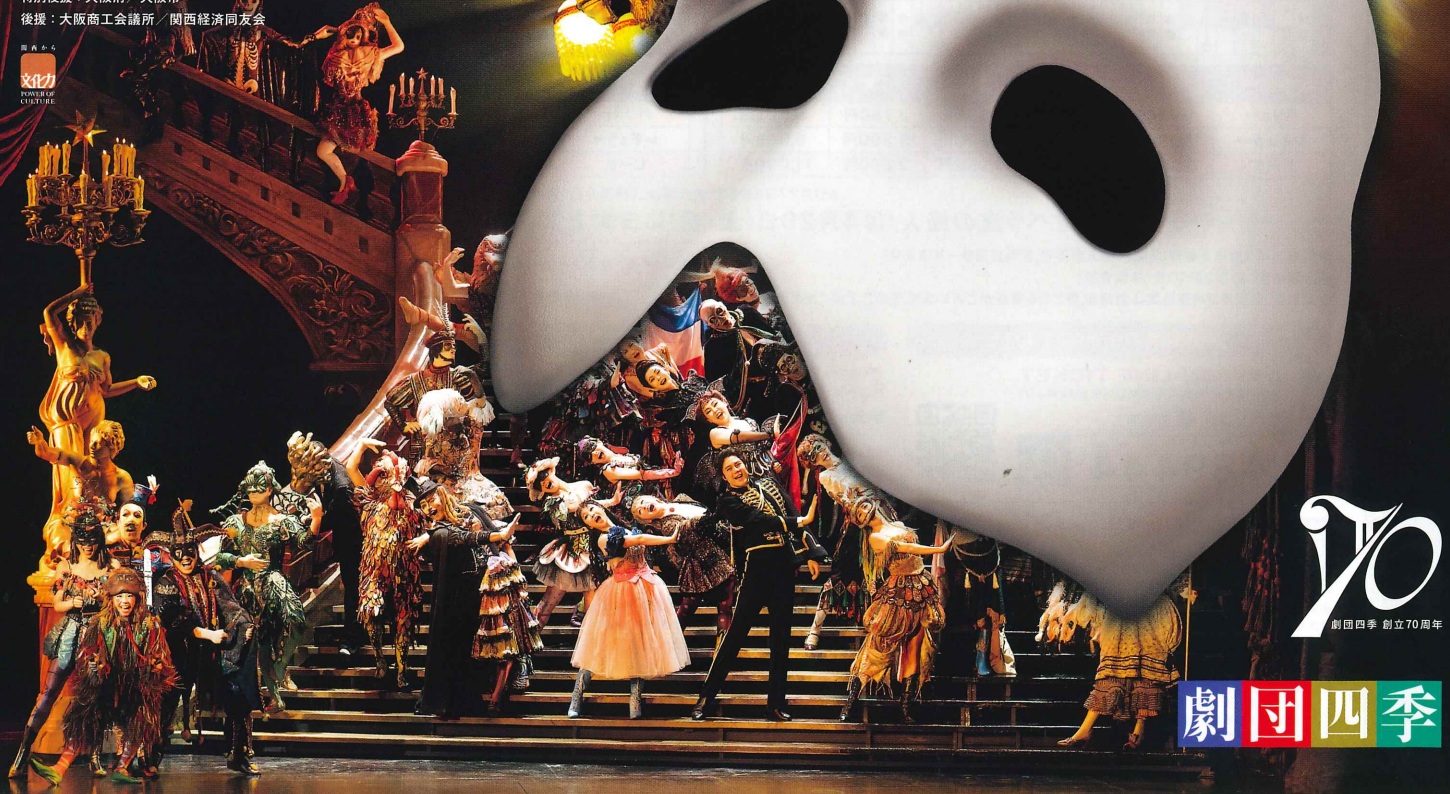

70  
劇団四季 創立70周年

劇団四季

劇団四季のオペラ座の怪人は凄いらしい。

ついに千秋楽へ。特別なクライマックスが大阪を熱くする!

ミュージカル史上に燦然と輝き、人々を魅了し続ける『オペラ座の怪人』。  
 2022年3月に開幕した大阪公演も大きな反響をいただき、日本上演35周年を  
 迎えてさらなる熱気を帯びています。荘厳なパイオルガンの響きに導かれ、  
 鮮やかに現れる19世紀のバリ、豪華絢爛たるオペラ座。細部に至るまで当時は  
 忠実に再現した衣裳や装置、驚愕の仕掛け、作曲家アンドリュー・ロイド＝ウェバー  
 屈指の名曲。切なく熱い愛の物語は8月27日、ついに千秋楽を迎えます。  
 歴史に刻まれる記念すべきクライマックスを、どうぞお見逃しなく!

**STORY** 19世紀、パリ。誰にも愛されず、オペラ座の地下に棲み  
 ついた怪人。彼は歌姫クリスティーンに心奪われ、彼女をプリマドンナにしよう  
 とあらゆる手を尽くしますが、彼女が幼なじみの子爵ラルウから求愛されるの  
 を見て嫉妬に狂います。やがてオペラ座では身を震わせるような事件が次々と…。



8月27日回千秋楽!  
 6月1日(日)～8月27日(日)公演

3月25日(土)午前10時より最終前売開始!

「四季の会」会員先行予約  
 3月18日(土)より

5月31日(日)公演分まで好評発売中!

1	2	3	4	5	6	7	8	9	10	11	12	13	14	15	16	17	18	19	20	21	22	23	24	25	26	27	28	29	30	31
水	木	金	土	日	月	火	水	木	金	土	日	月	火	水	木	金	土	日	月	火	水	木	金	土	日	月	火	水	木	金
1	1	1	1	1	休	休	休	休	休	休	休	休	休	休	休	休	休	休	休	休	休	休	休	休	休	休	休	休	休	
30	30	30	30	30	30	30	30	30	30	30	30	30	30	30	30	30	30	30	30	30	30	30	30	30	30	30	30	30	30	
5	5	5	5	5	5	5	5	5	5	5	5	5	5	5	5	5	5	5	5	5	5	5	5	5	5	5	5	5	5	

6月公演分より料金を改定させていただきます。

1	2	3	4	5	6	7	8	9	10	11	12	13	14	15	16	17	18	19	20	21	22	23	24	25	26	27	28	29	30
木	金	土	日	月	火	水	木	金	土	日	月	火	水	木	金	土	日	月	火	水	木	金	土	日	月	火	水	木	金
1	1	1	1	休	休	休	休	休	休	休	休	休	休	休	休	休	休	休	休	休	休	休	休	休	休	休	休	休	
30	30	30	30	30	30	30	30	30	30	30	30	30	30	30	30	30	30	30	30	30	30	30	30	30	30	30	30	30	
5	5	5	5	5	5	5	5	5	5	5	5	5	5	5	5	5	5	5	5	5	5	5	5	5	5	5	5	5	

料金(消費税込)	S席	A席	B席	C席	「四季の会」会員料金 S席のみ
バリュー	9,900円	8,250円	6,050円	2,750円	8,800円
レギュラー	11,000円	8,800円	6,600円	3,300円	9,900円
ピーク	12,100円	9,350円	7,150円	3,850円	11,000円

料金(消費税込)	S席	A席	B席	C席	「四季の会」会員料金 S席のみ
バリュー	11,000円	9,000円	7,000円	4,000円	10,000円
レギュラー	12,000円	9,500円	7,500円	4,500円	11,000円
ピーク	13,000円	10,000円	8,000円	5,000円	12,000円

\*8月27日(日)千秋楽公演は、「四季の会」会員の方を対象とした抽選のみで販売を終了しました。予めご了承ください。

『オペラ座の怪人』は4月29日(土・祝)に日本上演35周年を迎えます。

- 公演当日3歳以上有料(3歳未満入場不可、有料託児サービスあり)
- 上演時間:約2時間40分(休憩含む)
- 貸切等、日程及び開演時間は急遽変更となる場合がございます。予めご了承ください。

**託児サービス** アルファコーポレーション TEL: 0120-086-720(午前10時～午後5時/土日祝休)  
 (有料・要予約・定員制) WEB: https://www.alpha-co.com/nursery  
 ※最新の営業状況につきましては、託児会社へお問い合わせください。

**劇団四季のチケット予約**  
**SHIKI ON-LINE TICKET**  
 (24時間受付。ただし、発売初日は午前10時より)  
 パソコン スマホ  
 ヨ ヤ ク シ ョ ー ヨ  
**489444**

**その他のプレイガイド**  
**チケットぴあ** (24時間受付。ただし、発売初日は午前10時より)  
 Pコード: 597-197  
 https://w.pia.jp/t/operaza-o/  
**ローソンチケット** (24時間受付。ただし、発売初日は午前10時より)  
 Lコード: [3月～5月]56186/[6月～8月]54732  
 https://l-tike.com/shiki\_osaka/

**直接購入** 大阪四季劇場/劇団四季の各専用劇場(自由劇場を除く)  
 ※京都劇場でのお取り扱いはございません。※チケットボックスの営業時間は、劇団四季オフィシャルウェブサイトをご覧ください。  
 「四季の会」会員先行予約初日3/18は昼12時より。  
 ●スマートフォン・携帯電話は電波状態の良い場所からご利用ください。●各販売所(プレイガイド)ごとに異なったお席をご用意しております。●車いすにてご来場の方は、ご購入前に劇団四季にお問い合わせナビダイヤルまでご連絡ください。TEL.0570-008-110(午前10時～午後5時/月曜休※祝日の場合は営業)

**直接購入** ローソン/セブン-イレブン/ミニストップ/JTB/日本旅行/近畿日本ツーリスト/東武トップツアーズ/農協観光ほか

**前日予約・当日券について** (空席がある場合、下記にてご予約を承ります)  
 ■インターネット予約 (SHIKI ON-LINE TICKET) 公演前日の午後7時から公演当日の開演2時間前まで予約受付  
 ■直接購入 公演当日、開演90分前より大阪四季劇場チケットボックスにて販売  
 ■劇団四季自動予約(「四季の会」会員のみ) 公演前日の午後2時から午前0時まで 0120-489-555にて受付(スマートフォン・携帯電話からは042-700-1272)

**大阪の「四季」は、大阪駅前。どこから来ても駅からすぐミュージカル!**  
 ●阪神電鉄「大阪梅田駅」からすぐ  
 ●JR「大阪駅」から徒歩2分、「北新地駅」から徒歩4分  
 ●Osaka Metro 四つ橋線「西梅田駅」からすぐ  
 ●Osaka Metro 御堂筋線「梅田駅」から徒歩5分  
 ●Osaka Metro 谷町線「東梅田駅」から徒歩6分  
 ●阪急電鉄「大阪梅田駅」から徒歩12分  
 ●京阪電鉄「渡辺橋駅」から徒歩10分



新型コロナウイルス感染症拡大防止のため、劇場の衛生対策を実施しております。詳細は、劇団四季オフィシャルウェブサイト「インフォメーション」の「新型コロナウイルス感染症対応」をご覧ください。https://www.shiki.jp/navi/info/

(お問い合わせ・グループ観劇のお申込み)  
 劇団四季 TEL.0570-008-110 (ナビダイヤル)

# 第1回文化鑑賞（観劇）参加申込書

令和 5年 月 日

（一財）奈良県教職員互助組合理事長 様

下記のとおり取りまとめのうえ申し込みます。

所属所名 所属コード	氏名 職員番号	チケット申込枚数 ※1人につき1公演4枚まで申込可						
		公演番号	1	2	3	4	5	6
		公演番号	1	2	3	4	5	6
		枚数	枚	枚	枚	枚	枚	枚
		公演番号	1	2	3	4	5	6
		枚数	枚	枚	枚	枚	枚	枚
		公演番号	1	2	3	4	5	6
		枚数	枚	枚	枚	枚	枚	枚
		公演番号	1	2	3	4	5	6
		枚数	枚	枚	枚	枚	枚	枚
		公演番号	1	2	3	4	5	6
		枚数	枚	枚	枚	枚	枚	枚

1. 令和5年4月3日（月）～令和6年3月31日（日）よしもと劇場共通指定席予約引換券（なんばグランド花月）
2. 令和5年6月3日（土）ミュージカル「マチルダ」（梅田芸術劇場）
3. 令和5年6月10日（土）宝塚歌劇団 星組公演「1789-バスティーユの恋人たち-」（宝塚大劇場）
4. 令和5年6月24日（土）BURN THE FLOOR (COOL JAPAN PARK OSAKA)
5. 令和5年7月2日（日）渡辺貞夫グループ 2023（フェニーチェ堺）
6. 令和5年7月29日（土）劇団四季「オペラ座の怪人」（大阪四季劇場）

【申込締切日】 令和5年4月27日（木）【必着】

※ 公式アプリからのお申し込みが便利です！！（AppStoreまたはGooglePlayからアプリをインストールしてください。）

※ 決定後のキャンセルはできませんので、お間違のないようお申し込みください。

※ 職員番号記入漏れ、制限枚数オーバーなどの申し込み不備は無効とさせていただきますのでご注意ください。

※ 正職員以外の方はシステム上給与控除ができませんので、払込書による納入をお願いいたします。

※ お申し込み状況によっては複数名でお申し込みいただいても、お席が離れてしまう場合がございますので予めご了承ください。



所 属 所 長 様

(一財) 奈良県教職員互助組合 事務局長  
 (公印省略)

第 1 回 スポーツ観戦の実施について[オリックスシーズンシート] (通知)

令和 5 年度文化・体育・教養施設推進事業の一環として、下記のとおり実施しますので、組合員の皆様にお知らせください。

記

- 1 目 的 等 組合員がスポーツや文化に接する機会をもつため実施します。
- 2 参 加 対 象 教職員互助組合員及びその家族
- 3 申込限度枚数 組合員 1 人につき 1 試合 4 枚まで 申込可能です。  
 また、1 人につき 2 試合 (日程) まで 申込可能です。  
※「ゴールド」は 1 試合 (日程) のみのお申し込みとなります。  
 ※規定以上お申し込みの場合は、無効となりますのでご注意ください。
- 4 実施日及び募集定員等 (試合番号①～⑦は裏面カレンダーをご参照ください。)

区 分	実 施 日 等 (詳細は裏面カレンダー参照)	試 合 等	募 集 定 員	参加負担金 (一人につき) 大人・子供同料金
ゴールド	7 月 9 日 8 月 1 5 日 ・ 1 6 日 ・ 1 7 日 ・ 1 8 日 ・ 1 9 日 ・ 2 0 日 ・ 2 6 日 ・ 2 7 日 9 月 1 6 日 ・ 1 7 日 ・ 1 8 日 ・ 2 4 日 ・ 3 0 日 1 0 月 1 日	オリックス シーズンシート  (京セラドーム大阪)  指定席 (バファローズシート) [全27試合]	60名	3,000円
シルバー	7 月 2 5 日 8 月 1 日 ・ 2 日 ・ 3 日 ・ 2 5 日 9 月 2 7 日 1 0 月 2 日	CLUB STADIUM を利用できます。 ※開門時間の30分前まで、 ソフトドリンク・スナック等 無料でお楽しみいただけます。	28名	2,000円
バリュー	7 月 1 2 日 9 月 1 9 日 ・ 2 0 日 ・ 2 5 日 ・ 2 6 日		20名	1,000円

【裏面に続く】

7月						
月	火	水	木	金	土	日
					1	2
3	4	5	6	7	8	9 ① 西武
10	11	12 ② ロッテ	13	14	15	16
17	18	19	20	21	22	23
24	25 ③ ワハハ	26	27	28	29	30
31						

8月						
月	火	水	木	金	土	日
	1 ④ 楽天	2 ⑤ 楽天	3 ⑥ 楽天	4	5	6
7	8	9	10	11	12	13
14	15 ⑦ ワハハ	16 ⑧ ワハハ	17 ⑨ ワハハ	18 ⑩ 日本ハム	19 ⑪ 日本ハム	20 ⑫ 日本ハム
21	22	23	24	25 ⑬ ロッテ	26 ⑭ ロッテ	27 ⑮ ロッテ
29	30	31				

9月						
月	火	水	木	金	土	日
				1	2	3
4	5	6	7	8	9	10
11	12	13	14	15	16 ⑯ 楽天	17 ⑰ 楽天
18 ⑱ 楽天	19 ⑲ ロッテ	20 ⑳ ロッテ	21	22	23	24 ㉑ 西武
25 ㉒ 西武	26 ㉓ 西武	27 ㉔ ワハハ	28	29	30 ㉕ 楽天	

10月						
月	火	水	木	金	土	日
						1 ㉖ 楽天
2 ㉗ 日本ハム	3	4	5	6	7	8
9	10	11	12	13	14	15
16	17	18	19	20	21	22
23	24	25	26	27	28	29
30	31					

: ゴールド
  : シルバー
  : バリュエー

『オリックスシーズンシート』について

- ◆ 席種はバファローズシート（1塁側）となります。
- ◆ 『CLUB STADIUM』がご利用可能です。※ただし、各試合の開門時間 30 分前までに限ります。

- 5 申込締切日 令和5年4月27日(木)【必着】
- 6 申込方法 ①互助組合公式スマホアプリ「NARA ごじょ」  
(AppStoreまたはGooglePlayからアプリをインストールしてください。)  
②別紙「スポーツ観戦参加申込書」を各所属所で取りまとめ  
※ ホームページからのお申し込みは閉鎖となりました。
- 7 申込先 (一財)奈良県教職員互助組合  
事業企画係：土橋・日高  
〒630-8113 奈良市法蓮町757 奈良県奈良総合庁舎2階  
TEL 0742-25-3020
- 8 申込結果 ①互助組合公式スマホアプリ「NARA ごじょ」からお申し込みの方は、アプリのみで通知(配信)することとし、各所属所へ送付する決定通知の一覧には表示いたしません。(令和4年10月14日付け奈教互第105-1号にて通知済み。)  
ただし、該当する組合員宛てに個別の発送物(払込書等)がある場合は、申込方法に関わらず従来通り各所属所宛てに送付いたします。  
②別紙「スポーツ観戦参加申込書」にてお申し込みの方は、所属所長宛てに通知いたします。  
※ 申込者多数の場合は抽選により決定いたします。(決定後のキャンセルはできませんので、ご注意ください。)
- 9 その他 ①参加決定者の参加負担金は、正職員の方については給与控除とさせていただきます。それ以外の給与控除できない方につきましては払込書にて納入していただきます。  
②《京セラドーム大阪》  
大阪市西区千代崎  
JR「大正駅」から徒歩約7分  
地下鉄「ドーム前千代崎駅」・阪神「ドーム前駅」すぐ



# 第1回 スポーツ観戦参加申込書

## [オリックスシーズンシート]

令和 5年 月 日

(一財) 奈良県教職員互助組合理事長 様

下記のとおり取りまとめのうえ申し込みます。

所属所名 所属コード	氏名 職員番号	チケット申込枚数 ※1人2試合、1試合につき4枚まで ※「ゴールド」は1試合のみ			
		試合番号	枚数	試合番号	枚数
			枚		枚
		試合番号	枚数	試合番号	枚数
			枚		枚
		試合番号	枚数	試合番号	枚数
			枚		枚
		試合番号	枚数	試合番号	枚数
			枚		枚
		試合番号	枚数	試合番号	枚数
			枚		枚
		試合番号	枚数	試合番号	枚数
			枚		枚
		試合番号	枚数	試合番号	枚数

試合番号①～⑳：オリックスシーズンシート（京セラドーム大阪）

【申込締切日】 令和5年4月27日（木）【必着】

※ 公式アプリからのお申し込みが便利です！！（AppStore または GooglePlay からアプリをインストールしてください。）

※ 決定後のキャンセルはできませんので、お間違えのないようお申し込みください。

※ 職員番号記入漏れ、制限枚数オーバーなどの申し込み不備は無効とさせていただきますのでご注意ください。

※ 正職員以外の給与控除できない方につきましては払込書にて納入していただきます。



所属所長 様

(一財) 奈良県教職員互助組合 事務局長  
(公印省略)

第2回 スポーツ観戦の実施について (通知)

令和5年度文化・体育・教養施設推進事業の一環として、下記のとおり実施しますので、組合員の皆様にお知らせください。

記

- 1 目的等 組合員がスポーツや文化に接する機会をもつため実施します。
- 2 参加対象 教職員互助組合員及びその同伴者
- 3 申込限度枚数 組合員 1人につき1試合5枚まで申込可能です。  
また、申し込み試合数の制限はございません。  
※規定以上お申し込みの場合は、無効となりますのでご注意ください。

4 実施日及び募集定員等

No.	実施日等	試合等	募集定員	参加負担金 (一人につき)
1	令和5年6月8日(木) 開始18:00予定	オリックスvs巨人 (京セラドーム大阪) A指定席三塁側	各100名	4,200円 (大人・子ども同料金)
2	令和5年6月10日(土) 開始14:00予定	オリックスvsDeNA (京セラドーム大阪) A指定席三塁側		

- 5 申込締切日 令和5年4月27日(木)【必着】
- 6 申込方法 ①互助組合公式スマホアプリ「NARA ごじょ」  
(AppStore または GooglePlay からアプリをインストールしてください。)  
②別紙「スポーツ観戦参加申込書」を各所属所で取りまとめ  
※ ホームページからのお申し込みは閉鎖となりました。
- 7 申込先 (一財) 奈良県教職員互助組合  
事業企画係：土橋・日高  
〒630-8113 奈良市法蓮町757 奈良県奈良総合庁舎2階  
TEL 0742-25-3020
- 8 申込結果 ①互助組合公式スマホアプリ「NARA ごじょ」からお申し込みの方は、アプリのみで通知(配信)することとし、各所属所へ送付する決定通知の一覧には表示いたしません。(令和4年10月14日付け奈教互第105-1号にて通知済み。)  
ただし、該当する組合員宛てに個別の発送物(払込書等)がある場合は、申込方法に関わらず従来通り各所属所宛てに送付いたします。

【裏面に続く】

②別紙「スポーツ観戦参加申込書」にてお申し込みの方は、所属所長宛てに通知いたします。

※ 申込者多数の場合は抽選により決定いたします。（決定後のキャンセルはできませんので、ご注意ください。）

9 そ の 他

①参加決定者の参加負担金は、正職員の方については給与控除とさせていただきます。それ以外の給与控除できない方につきましては払込書にて納入していただきます。

②《京セラドーム大阪》

大阪市西区千代崎

JR「大正駅」から徒歩約7分

地下鉄「ドーム前千代崎駅」・阪神「ドーム前駅」すぐ

# 第2回 スポーツ観戦参加申込書

令和5年 月 日

(一財) 奈良県教職員互助組合理事長 様

下記のとおり取りまとめのうえ申し込みます。

所属所名 所属コード	氏名 職員番号	チケット申込枚数 ※1人につき1試合5枚まで申込可		
		試合番号	1	2
		枚数	枚	枚
		試合番号	1	2
		枚数	枚	枚
		試合番号	1	2
		枚数	枚	枚
		試合番号	1	2
		枚数	枚	枚
		試合番号	1	2
		枚数	枚	枚
		試合番号	1	2
		枚数	枚	枚
		試合番号	1	2

1. 令和5年6月8日(木) オリックス vs 巨人 (京セラドーム大阪)
2. 令和5年6月10日(土) オリックス vs DeNA (京セラドーム大阪)

【申込締切日】 令和5年4月27日(木) 【必着】

※ 公式スマホアプリからのお申し込みが便利です!! (AppStoreまたはGooglePlayからアプリをインストールしてください。)

※ 決定後のキャンセルはできませんので、お間違えのないようお申し込みください。

※ 職員番号記入漏れ、制限枚数オーバーなどの申し込み不備は無効とさせていただきますのでご注意ください。

※ 正職員以外の給与控除できない方につきましては払込書にて納入していただきます。

※ お申し込み状況によっては複数名でお申し込みいただいても、お席が離れてしまう場合がございますので予めご了承ください。



所属所長 様

(一財)奈良県教職員互助組合 事務局長  
(公印省略)

「オレンジツアー」の実施について (通知)

このことについて、下記のとおり実施しますので組合員の皆様にお知らせください。

記

- 1 旅行の内容 別紙案内のとおり
- 2 申込方法 ① 互助組合公式スマホアプリ「NARAごじょ」  
(AppStoreまたはGooglePlayからアプリをインストールしてください。)  
② 別紙案内下部の申込欄に必要事項をご記入のうえ、互助組合あてに郵送  
またはFAXにてお申し込みください。
- 3 申込先 (一財)奈良県教職員互助組合  
事業企画係：日高・土橋  
〒630-8113 奈良市法蓮町757 奈良県奈良総合庁舎2階  
TEL 0742-25-3020
- 4 申込締切 令和5年4月27日(木)必着
- 5 申込結果 互助組合公式スマホアプリ「NARAごじょ」からお申し込みの方は、アプリのみで通知(配信)することとし、各所属所へ送付する決定通知の一覧には表示いたしません。(令和4年10月14日付け奈教互第105-1号にて通知済み。)  
ただし、該当する組合員宛てに個別の発送物(払込書等)がある場合は、申込方法に関わらず従来通り各所属所宛てに送付いたします。  
※ 申込者多数の場合は抽選により決定します。
- 6 その他 申込結果送付時に参加報告書を同封いたしますので、あらためてご提出いただけます。

# オリックス応援ツアーのご案内

互助組合まで FAX にてお申し込みください。  
FAX. 0742-25-3021



日帰りバス旅行

## オリックス・バファローズ観戦&花火観賞ツアー

**2023年7月22日(土) 大和西大寺発着**

- ★オリックス vs 日本ハム戦を観戦♪(一塁側 B 指定席)
- ★5回裏終了時に**花火**を観賞!!
- ★バス車内で WBC 出場選手のサインボール等が当たる抽選会!!
- ★神戸三田プレミアム・アウトレットでお買い物!!



日程	スケジュール
行程	近鉄「大和西大寺」駅南口 (13:15) ===== (高速道路) ===== 神戸三田プレミアム・アウトレットでお買い物 (14:45 ~ 16:15) ===== (17:00) <b>ほっともっとフィールド神戸</b> <b>《オリックス vs 日本ハム観戦&amp;花火》</b> (21:00※) ===== (高速道路) ===== 近鉄「大和西大寺」駅南口 (22:30頃)
	 ※試合開始 18:00 (予定) ※試合途中でも 21:00 に出発いたします。 ※天候によっては花火が中止になる場合があります。

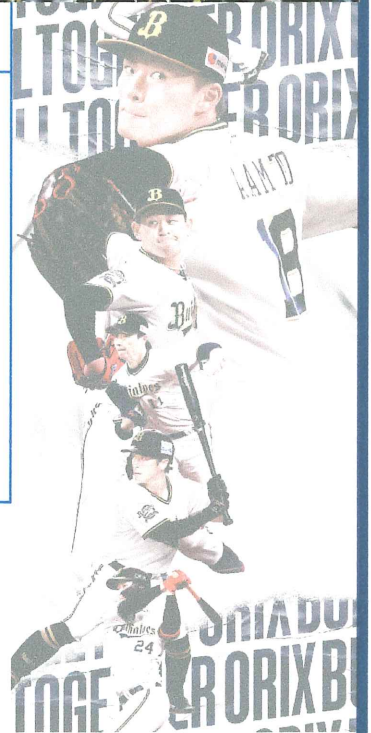

ご旅行代金	組合員	非組合員		
		高校生以上	中学生以下	未就学児※
	<b>5,000 円</b>	<b>7,000 円</b>	<b>4,800 円</b>	<b>無料</b>

※未就学児でお席が必要な場合は中学生以下料金となります。

- ◆募集定員：**40名様** (最少催行人員 20名)
- ◆食事：スタジアム到着後、各自でおとりください
- ◆添乗員：同行いたします & 特別ゲスト：さなちゃん
- ◆申込締切日：4月27日(木)【必着】
- ◆取消料：出発日の10日前より発生します
- ◆旅行企画：ごじょトラベル

- 申込多数の場合は抽選とさせていただきます。
- 決定通知送付時に参加者報告書を同封いたしますので、あらためてご提出いただけます。
- アプリからのお申し込みが便利です。(AppStore または GooglePlay からアプリをインストールしてください)

ご希望ツアー	●7/22 (土) オリックス・バファローズ観戦&花火観賞ツアー 《近鉄「大和西大寺」駅南口》				
職員番号		所属所名			
フリガナ お名前	参加人数	組合員	名	非組合員 (高校生以上)	名
		非組合員 (中学生以下)	名	非組合員 (未就学児)	名

※未就学児でもバスまたは球場のお席が必要な場合は中学生以下の料金が必要です。  
※組合員の欄には本人を含んだ人数を記入ください。

所属所長様

(一財)奈良県教職員互助組合 事務局長  
(公印省略)

ファミリーイベント「イルカ島で魚つかみ&潮干狩り」の募集について(通知)

令和5年度 元気回復事業の一環として、下記のとおり実施しますので組合員の皆様にお知らせください。

記

- 1 目的 組合員とその家族のファミリーイベントとして実施します。
- 2 参加対象 教職員互助組合員及びその同伴者
- 3 実施日 令和5年6月10日(土)
- 4 実施場所 三重県鳥羽市 イルカ島(団体専用列車「あおぞらⅡ」を利用します)
- 5 募集定員 180名 ※ 最少催行人数: 120名
- 6 参加負担金

大人(中学生以上)	5,000円
小人(小学生以上)	3,000円
未就学児(4歳以上)	1,000円
乳幼児(4歳未満)	無料
- 7 集合場所 近鉄大和西大寺駅南改札口前 受付時間 6:55~7:10※予定  
時間 近鉄大和八木駅改札口前 受付時間 7:20~7:35※予定
- 8 申込方法 ① 互助組合公式スマホアプリ「NARAごじょ」  
(AppStoreまたはGooglePlayからアプリをインストールしてください。)  
② 別紙「イルカ島で魚つかみ&潮干狩り申込書」を各所属所で取りまとめ  
※ ホームページからのお申し込みは閉鎖となりました。
- 9 申込締切日 令和5年4月27日(木) 【必着】
- 10 申込先 (一財)奈良県教職員互助組合 事業企画係: 日高・上田  
〒630-8113 奈良市法蓮町757 奈良県奈良総合庁舎2階  
TEL 0742-25-3020

- 11 申込結果
- ① 互助組合公式スマホアプリ「NARAごじょ」からお申し込みの方は、アプリのみで通知（配信）することとし、各所属所へ送付する決定通知の一覧には表示いたしません。（令和4年10月14日付け奈教互第105-1号にて通知済み。）ただし、該当する組合員宛てに個別の発送物（払込書等）がある場合は、申込方法に関わらず従来通り各所属所宛てに送付いたします。
  - ② 別紙「イルカ島で魚つかみ&潮干狩り申込書」にてお申し込みの方は、所属所長宛てに通知いたします。
- ※ 申込者多数の場合は抽選により決定いたします。

- 12 その他
- (1) 参加決定者の参加負担金は、正職員の方については給与控除とさせていただきます。それ以外の給与控除できない方につきましては払込書にて納入していただきます。
  - (2) 当日の貸切列車については申込グループ単位での指定席となります。
  - (3) 昼食（お弁当・貝汁）付きとなります。  
※未就学児・乳幼児について食事は付きませんのでご注意ください。
  - (4) 熊手、長靴、捕まえた魚を入れる保冷ボックス、軍手、レジャーシートを各自でご準備ください。（魚つかみ用の袋は互助組合で準備します。）
  - (5) 会場の更衣室の使用可否については、決定通知時にあらためてご案内いたします。
  - (6) プレゼントがもらえる宝探しゲームを実施いたします。
  - (7) 潮干狩り終了後はフリー散策となります。各自でイルカ島発の船にお乗りいただき、一番街での買い物や鳥羽水族館にもお立ち寄りいただけます。（鳥羽水族館の割引券を配布いたします。）
  - (8) 小雨決行（荒天時及び船が出せない時は中止となります。）

●行 程

大和西大寺駅+++大和八木駅+++鳥羽駅・・（徒歩約10分）・・鳥羽マリンターミナル～  
7：24発 7：49発 9：34着 10：30発

～（鳥羽湾めぐり）～～イルカ島  
10：45着

イルカ島

- ・ 潮干狩り ※ 宝探しを同時に開催（小人・未就学児・乳幼児対象）
- ・ 昼食（お弁当・貝汁）（大人・小人のみ）
- ・ 魚つかみ（未就学児・乳幼児については別会場あり）

<フリー散策>

イルカ島～～～（鳥羽湾めぐり）～～～真珠島・水族館前・・（徒歩約10分）・・鳥羽駅改札口集合  
13：45～15：15（随時） 16：00集合

鳥羽駅発+++大和八木駅着+++大和西大寺駅  
16：48発 18：27着 18：54着

【 +++ 列車 ..... 徒歩 ~~~ 船 】



# ファミリーイベント「イルカ島で魚つかみ&潮干狩り」参加申込書

令和 5年 月 日

(一財) 奈良県教職員互助組合理事長 様

下記のとおり取りまとめのうえ申し込みます。

所属所名 所属コード	氏名 職員番号	参加者数(名)				乗車場所 (集合場所)
		大人	小人	未就学児	乳幼児	
						いずれかを ○で囲む
						西大寺・八木
						いずれかを ○で囲む
						西大寺・八木
						いずれかを ○で囲む
						西大寺・八木
						いずれかを ○で囲む
						西大寺・八木
						いずれかを ○で囲む
						西大寺・八木

## 【注意事項】

- 家族のみの参加はできません。
- 大人の人数には申込組合員本人も含んだ人数を記入してください。

申込区分	参加負担金
大人(中学生以上)	5,000円
小人(小学生以上)	3,000円
未就学児(4歳以上)	1,000円
乳幼児(4歳未満)	無料

## 【申込締切日】 令和5年4月27日(木) (必着)

※職員番号記入漏れなどの申し込み不備は無効とさせていただきますのでご注意ください。

※公式スマホアプリからのお申し込みが便利です!!

(AppStoreまたはGooglePlayからアプリをインストールしてください。)

※ホームページからのお申し込みは閉鎖となりました。



所属所長 様

(一財)奈良県教職員互助組合 事務局長  
(公印省略)

ファミリーレクリエーション施設利用の募集について (通知)  
[ナガシマリゾート・ニフレル・ひらかたパーク]

令和5年度元気回復事業の一環として、下記のとおり実施しますので組合員の皆様にお知らせください。

記

- 1 目的 組合員とその家族のファミリーレクリエーションとして実施します。
- 2 参加対象 教職員互助組合員とその同伴者
- 3 申込限度枚数 各施設について組合員 1人につき5枚まで、また、1人につき1施設まで申込可能です。  
※規定以上お申し込みの場合は無効となりますのでご注意ください。

4 実施内容及び参加負担金

No.	施設	有効期間	取扱券種	募集定員	種別	参加負担金
1	ナガシマ リゾート	令和5年7月8日(土)～ 令和6年2月29日(木)	指定厚生施設補助券 ※利用種目は当日現地にて お選びいただけます。	550名	大人	現地支払い
					子供	
					幼児	
2	ニフレル	令和5年7月1日(土) ～12月31日(日)	入館券	300名	大人	1,700円
					子供	700円
					幼児	250円
3	ひらかた パーク	令和5年7月15日(土) ～9月3日(日)※ 予定	プール入場券付き 入園券	150名	大人	2,300円
					子供	1,200円

※各種取扱券の詳細については別紙<料金別表>に記載しておりますのでご確認ください。

- 5 申込締切日 令和5年4月27日(木) 【必着】
- 6 申込方法 ① 互助組合公式スマホアプリ「NARAごじょ」  
(AppStoreまたはGooglePlayからアプリをインストールしてください。)  
② 別紙「ファミリーレクリエーション施設割引券申込書」を各所属所に取りまとめ  
※ ホームページからのお申し込みは閉鎖となりました。

- 7 申込結果 ① 互助組合公式スマホアプリ「NARAごじょ」からお申し込みの方は、アプリのみで通知（配信）することとし、各所属所へ送付する決定通知の一覧には表示いたしません。（令和4年10月14日付け奈教互第105-1号にて通知済み。）ただし、該当する組合員宛てに個別の発送物（払込書等）がある場合は、申込方法に関わらず従来通り各所属所宛てに送付いたします。
- ② 別紙「ファミリーレクリエーション施設割引券申込書」にてお申し込みの方は、所属所長宛てに通知いたします。
- ※ 申込者多数の場合は抽選により決定いたします。（決定後のキャンセルはできませんので、ご注意ください。）

7 申込先 (一財) 奈良県教職員互助組合  
事業企画係：日高・上田  
〒630-8113 奈良市法蓮町757 奈良県奈良総合庁舎2階  
TEL 0742-25-3020

- 8 その他 ① 1について、参加決定者には、指定厚生施設補助券を送付します。実施期間中に施設で券を提示しご利用ください。
- ② 2・3について正職員の方については給与控除とさせていただきます。それ以外の給与控除できない方につきましては払込書にて納入していただきます。納入確認後、所属所宛に利用券を送付します。
- ③ それぞれの利用券の発送は6月中旬を予定しております。

9 取扱施設 《ナガシマリゾート》  
三重県桑名市長島町浦安 333 番地  
HP : <http://www.nagashima-onsen.co.jp/index.html/>

《ニフレル》  
大阪府吹田市千里万博公園 2-1 EXPOCITY 内ニフレル  
HP : <https://www.nifrel.jp/>

《ひらかたパーク》  
大阪府枚方市枚方公園町 1-1  
HP : <http://www.hirakatapark.co.jp/>

# ファミリーレクリエーション施設割引券申込書

## 〔ナガシマリゾート・ニフレル・ひらかたパーク〕

(一財) 奈良県教職員互助組合理事長 様

令和 5年 月 日

下記のとおり取りまとめのうえ申し込みます。

所属所名 所属コード	氏名 職員番号	取扱券申込枚数								
		※各施設について組合員1人につき5枚まで申込可 また、1人につき1施設まで申込可								
		取扱券種	1			2			3	
			大人	子供	幼児	大人	子供	幼児	大人	子供
		枚数	枚	枚	枚	枚	枚	枚	枚	

1. ナガシマリゾート      2. ニフレル      3. ひらかたパーク

申込締切日      令和5年4月27日(木) 【必着】



※ 公式スマホアプリからのお申し込みが便利です!!

(AppStoreまたはGooglePlayからアプリをインストールしてください。)

※決定後のキャンセルはできませんので、お間違のないようお申し込みください。

※職員番号記入漏れ、制限枚数オーバーなどの申し込み不備は無効とさせていただきますのでご注意ください。

＜料金別表＞

No.1 ナガシマリゾート指定厚生施設補助券

種 別	種 目	一般料金	優待料金
大 人 (中学生以上)	スパークランド入場券	1,600円	1,000円
	パスポート	5,800円	4,800円
	ジャンボ海水プール入場券	4,000円	3,200円
	ワイドパスポート	7,200円	6,300円
	湯あみの島入館券	2,100円	1,500円
子 供 (小学生)	スパークランド入場券	1,000円	500円
	パスポート	4,400円	3,500円
	ジャンボ海水プール入場券	3,000円	2,300円
	ワイドパスポート	5,500円	4,700円
	湯あみの島入館券	1,300円	900円
幼 児 (2才以上)	スパークランド入場券	500円	100円
	パスポート	2,700円	2,000円
	ジャンボ海水プール入場券	1,700円	1,200円
	ワイドパスポート	3,200円	2,700円
	湯あみの島入館券	700円	300円

【有効期限：令和5年7月8日～令和6年2月29日】

- ◆令和5年6月26日～30日、12月31日、令和6年1月9日～11日、22日～26日は利用不可。
- ◆ジャンボ海水プール入場券及びワイドパスポートのご利用期間は令和5年7月8日～9月25日まで。
- ◆スパークランド入場券は遊園地の入場のみ（ジャンボ海水プール・湯あみの島入館不可）。
- ◆パスポートは遊園地の入場及びのりもの乗り放題（ジャンボ海水プール・湯あみの島入館不可）。
- ◆ジャンボ海水プール入場券は、ジャンボ海水プール・遊園地の入場可（湯あみの島入館不可）。
- ◆ワイドパスポートは、ジャンボ海水プール・遊園地の入場及びのりもの乗り放題（湯あみの島入館不可）。
- ◆湯あみの島入館券は、遊園地の入場可。（ジャンボ海水プール入場不可）
- ◆スパークランド・パスポート・ワイドパスポート・ジャンボ海水プールの各入場券にて入園後「湯あみの島」に入館する場合は、別途料金が必要。
- ◆名古屋アンパンマンこどもミュージアム&パークは別途入場料金が必要。
- ◆新型コロナウイルス感染症拡大状況により、営業時間・内容の変更及び入場制限等を行う可能性があります。

No.2 ニフレル入館券

種別	一般料金	優待料金
大人（16歳以上もしくは高校生以上）	2,200円	1,700円
子供（小・中学生）	1,100円	700円
幼児（3歳以上）	650円	250円

【有効期限：令和5年7月1日～12月31日】

- ◆休館日、年に1回設備定期点検のための臨時休業があります（未定）。
- ◆利用除外日なし。

No.3 ひらかたパーク「プール入場券付き入園券」

種別	一般料金	優待料金
大人（中学生以上）	2,800円	2,300円
子供（2歳～小学生）	1,600円	1,200円

【有効期限：令和5年7月15日～9月3日】※ 予定

- ◆休園日について施設のホームページでご確認ください。
- ◆本券にはフリーパス（アトラクション乗り放題）は含まれませんのでご注意ください。

奈教互第17号

令和5年4月4日

所属所長様

(一財)奈良県教職員互助組合 事務局長

(公印省略)

令和5年度 スポーツ施設利用割引事業の実施について (通知)

このことについて、文化・体育・教養施設推進事業の一環として、下記のとおり実施しますので、貴所属組合員の皆様にお知らせください。

記

- 1 目的 組合員の体力増強及び趣味を通じて組合員相互の親睦をはかるため実施します。
- 2 名称 スポーツ施設利用割引事業 (通年事業)
- 3 対象者 教職員互助組合員
- 4 実施期間 通知日より令和6年3月31日(日)まで
- 5 申込期間 通知日より令和6年3月15日(金)まで
- 6 施設と利用方法等 裏面一覧表のとおり
- 7 申込先 (一財)奈良県教職員互助組合  
事業企画係：平田・上田  
〒630-8113 奈良市法蓮町757 奈良県奈良総合庁舎2階  
TEL 0742-25-3020
- 8 その他 組合員証提示による割引施設や提携スポーツクラブの法人会員手続については、5月発行予定のハンドブック「ごじよナビ」または、教職員互助組合ウェブサイトを参照ください。

【裏面に続く】

## 令和5年度「スポーツ施設利用割引」対象施設一覧表

ゴルフ場 [割引内容 利用券の発行(年2枚まで)・割引額 1枚につき1,500円]

No.	施設名	所在地	電話番号	申し込みと利用の方法
2	奈良名阪ゴルフクラブ (旧奈良OGMゴルフクラブ)	奈良市荻町709	0743-84-2003	1. 互助組合員である旨を伝えて、利用日を予約してください。 2. 申込書(様式ファイルP67に記載)に、利用日を必ず記入し、互助組合あてにお申し込みください。(割引券を発行します) 3. 施設受付に互助組合員証を提示のうえ、利用券を提出し、利用してください。 4. プレーフイー等は直接施設へご確認ください。
3	よしのカントリー倶楽部 (旧吉野カントリークラブ)	吉野郡大淀町馬佐634	0746-32-0361	
4	ムロウ36ゴルフクラブ 室生コース	宇陀市室生区向洲2248	0745-92-3600	
5	ムロウ36ゴルフクラブ 宝ヶ池コース			

## 海釣り公園 [割引内容 海釣り公園利用の際の貸し竿(サビキ仕掛けのみ)割引券の発行(発行枚数制限無し)・割引額 1枚につき通常料金より600円引き]

No	施設名	所在地	電話番号	申し込みと利用の方法
6	和歌山マリーナシティ 海釣り公園	和歌山市毛見1535-3	073-448-0020	1. 互助組合員である旨を伝えて、利用日・利用数を予約してください。 2. 申込書(様式ファイルP67に記載)に、利用日・希望数(利用枚数)を必ず記入し、互助組合あてにお申し込みください。(割引券を発行します) 3. 施設受付に互助組合員証を提示のうえ、割引券を提出し、利用してください。 4. 利用料金は直接施設へご確認ください。

※ 海釣り公園への入場や駐車場利用には別途費用がかかります。金額等についてはホームページなどをご確認ください。

※ 仕掛けが切れた場合の交換、竿・リールを破損した場合は別途費用がかかります。

※ 20本以上の貸し竿を利用される場合は、団体料金が適用となります。詳細は施設にご確認ください。

組合員証提示による割引施設やスポーツクラブの法人会員入会については、5月発行予定のハンドブック「ごじよナビ」またはウェブサイトを参照ください。

奈良県教職員互助組合ウェブサイト

<http://www.nakyogo.or.jp/>

または、検索サイトにて「奈教互」で検索

所 属 所 長 様

(一財) 奈良県教職員互助組合 事務局長  
(公印省略)

令和5年度 カルチャースクール利用助成事業の実施について (通知)

このことについて、文化・体育・教養施設推進事業の一環として、下記のとおり実施しますので、貴所属組合員の皆様にお知らせください。

記

- 1 目 的 組合員の生涯学習への取り組みを推進するため実施します。
- 2 対 象 者 教職員互助組合員
- 3 実施内容 「近鉄文化サロン奈良店・橿原店」が実施する各種講座を受講したときに、助成金を支給します。
- 4 利用期間 令和5年4月1日～令和6年3月31日
- 5 請求期間 令和5年4月1日～令和6年4月10日  
※上記、利用期間内での受講終了分について、請求期間内に請求してください。
- 6 支 給 額 年度内1回限り、3,000円を限度とする実費額。
- 7 対象施設 近鉄文化サロン <http://www.d-kintetsu.co.jp/bunka-salon/index.html>  
[奈良店] 奈良市西大寺東町2-4-1ならファミリー別館1号館2階  
TEL (0742) 35-8161  
[橿原店] 橿原市北八木町3-65-11近鉄百貨店橿原店7階  
TEL (0744) 25-5421
- 8 請求方法 別紙「カルチャースクール助成金請求書」をコピーし、必要事項の記入及び裏面に組合員氏名入りの受講料の領収書または入金明細書(写し可)を添付のうえ、請求してください。
- 9 請 求 先 (一財) 奈良県教職員互助組合  
事業企画係：日高・上田  
〒630-8113 奈良市法蓮町757 奈良県奈良総合庁舎2階  
TEL 0742-25-3020
- 10 そ の 他 近鉄文化サロンについては組合員証の提示により入会金が免除となります。



# カルチャースクール助成金請求書

請求額	円也	所属所名 所属コード	
利用施設名	近鉄文化サロン 奈良店・橿原店	氏名 職員番号	
受講期間	年 月 日 ~ 年 月 日		

上記のとおり請求します。

(一財) 奈良県教職員互助組合理事長 様

令和 年 月 日

請求者氏名

[添付書類] 裏面に組合員氏名入りの受講料の領収書(入金明細書)※写し可  
を添付してください。

[注意事項] ・ 年度内1回 3,000円の助成です。  
・ 利用期間内での受講終了分について、請求期間内に請求してください。

所 属 所 長 様

(一財)奈良県教職員互助組合 事務局長

(公印省略)

法律・税・FP相談の実施について（通知）

このことについて、ライフプラン事業の一環として、下記により実施しますので、組合員の皆様にお知らせください。

記

- 1 対象者 教職員互助組合員
- 2 実施期間 通知日より令和6年3月31日（日）まで
- 3 申込期間 通知日より令和6年3月15日（金）まで
- 4 相談委託先 裏面委託先をご覧ください。
- 5 補助額 3,000円 （各相談とも年度内1回です。）
- 6 利用方法
  - ① 委託先に組合員が直接連絡し相談日（月～金）を予約してください。
  - ② 別紙様式「相談事業利用券交付申請書」により互助組合あて利用券の交付申請をしてください。
  - ③ 互助組合より利用券を組合員に送付します。
  - ④ 相談日に利用券を持参してください。
  - ⑤ 相談料は、相談時間・内容に応じ、補助額（3,000円）を差し引いた額を支払ってください。
- 7 申込先 (一財) 奈良県教職員互助組合  
事業企画係：日高・上田  
〒630-8113 奈良市法蓮町757 奈良県奈良総合庁舎2階  
TEL 0742-25-3020
- 8 その他 相談料の目安
  - ・法律・税相談… 60分あたり10,000円程度
  - ・FP相談 … 1案件（90分程度、提案書等作成含む）で17,000円程度
  - ※ 相談料については相談内容により異なる場合もありますので予約時にご確認ください。
  - ※ 野村證券奈良支店については相談料無料ですので利用券の発行はありません。直接予約の上、利用してください。

# 法律・税・FP相談委託先一覧

※ 申請・利用券必要

税 相 談	○ 税理士法人あおば 天理市田井庄町528 TEL 0743-63-2361
	○ 植田裕美子税理士事務所 大和高田市有井58-1 豊富ビル2F TEL 0745-53-8281
法 律 相 談	○ あすか法律事務所 弁護士 中本 勝 奈良市大豆山突抜町16 TEL 0742-22-4301
	○ 原田司法書士事務所 (奈良オフィス) 橿原市木原町181番地の5 TEL 0744-26-2545
	○ 藤田司法書士事務所 天理市中町52番地 TEL 0743-20-0801
	○ フジイ法律事務所 弁護士 藤井 茂久 天理市川原城630番地 東川ビル2階 TEL 0743-62-7787
	○ 弁護士法人前川・山岸法律事務所 (奈良事務所) 弁護士 前川 清成 奈良市大宮町1丁目12番8号 TEL 0742-33-1121
F P 相 談	○ ファイナンシャルプランナー 市田 雅良 大阪市阿倍野区松崎町3-6-32-329 TEL 090-7758-9170 FAX06-6621-6285 Eメール fp-kids@mui.biglobe.jp ウェブサイト： <a href="http://fp-kids.main.jp">http://fp-kids.main.jp</a>

※ 申請・利用券不要

F P相談 (無料)	○ 野村証券(株)奈良支店 奈良市林小路町45 TEL0742-22-0351 (代表)
------------	--

# 「相談事業利用券交付申請書」

相談事業名	<input type="checkbox"/> 税 <input type="checkbox"/> 法律 <input type="checkbox"/> FP相談	(該当にチェックをつけてください)
相談先名		
予約相談日	年 月 日	

上記のとおり予約をしましたので、利用券の交付を申請します。

(一財) 奈良県教職員互助組合理事長 様

年 月 日

所属所名 所属コード	
氏 名 職員番号	

# 教職員の皆さまのための全教互指定旅館の「ご案内」

# 旅のとも 2023

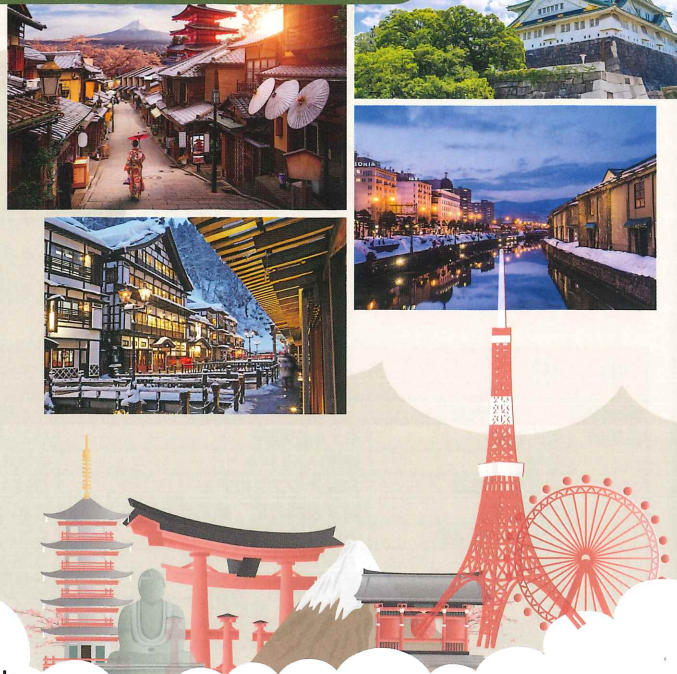

全教互指定旅館連盟は全教互加盟全国64の互助団体から推せんを受けた旅館で組織し、教職員の皆様に「安心して宿泊できる旅館」としてご利用をお待ち申し上げております。

北海道			
都道府県名	観光地名	旅館名	電話番号
北海道	層雲峡温泉	層雲峡 朝陽亭	0570-02-6572
	登別温泉	ホテルまほろば 第一滝本館	0143-84-2211 0143-84-2111
	阿寒湖温泉	ニュー阿寒ホテル 阿寒の森 鶴雅リゾート花ゆう香	0154-67-2121 0154-67-2311
	十勝川温泉	観月苑	0155-46-2001

東北			
都道府県名	観光地名	旅館名	電話番号
青森県	浅虫温泉	南部屋・海扇閣	017-752-4411
秋田県	湯瀬温泉	四季彩り秋田づくし 湯瀬ホテル	0186-33-2311
	大湯温泉	縄文のふる里 大湯温泉 ホテル鹿角	0186-30-4111
	田沢湖畔	ホテル湖心亭	0187-43-0721
	田沢湖高原・水沢温泉郷	元湯 水沢山荘	0187-46-2341
岩手県	蔵美深温泉	いつくし園	0191-29-2101
	平泉	平泉ホテル武蔵坊	0191-46-2241
	三陸復興国立公園・根浜海岸	浜への料理宿 宝来館	0193-28-2526
	三陸復興国立公園	国民宿舎 えびし荘	0194-78-2225
	陸前高田	キャピタルホテル1000	0192-55-3111
	北三陸/北山崎	ホテル羅賓荘	0194-33-2611
	新安比温泉	静流閣	0195-72-2110
	安比高原	ANAクラウンプラザリゾート安比高原 安比高原 森のホテル	0195-73-5010 0195-73-5301
	八幡平	八幡平ハイツ	0195-78-2121
	つなぎ温泉	愛真館	019-689-2111
		湯守 ホテル大観	019-689-2121
		ホテル紫苑	019-689-2288
		清温荘	019-689-2321
	旅染屋 山いち	019-689-2704	
南網張ありね温泉	ゆこたんの森	019-693-3600	
鶯宿温泉	長栄館	019-695-2121	

東北			
都道府県名	観光地名	旅館名	電話番号
岩手県	鶯宿温泉	ニュー鶯山荘	019-695-2301
		ホテル森の風 鶯宿	019-695-3333
		鶯宿温泉の宿 赤い風車	019-695-2311
	渡り温泉	渡り温泉 ホテルさつき 別邸楓	0198-25-2110
	花巻温泉郷台温泉	観光荘	0198-27-2244
	台温泉	ホテル三右エ門 やまゆりの宿	0198-27-4511 0198-27-2055
	花巻温泉	ホテル花巻	0198-37-2111
	新鉛温泉	結びの宿 愛隣館	0198-25-2619
	盛岡市玉山	ユートランド姫神	019-683-3215
山形県	湯野浜温泉	亀や	0235-75-2301
	かみのやま温泉	仙深園 月岡ホテル	023-672-1212
宮城県	秋保温泉	ホテルニュー水戸屋	022-398-2301
福島県	飯坂温泉	福住旅館	024-542-4211
	磐梯熱海温泉	ホテル華の湯	024-984-2222

関東			
都道府県名	観光地名	旅館名	電話番号
栃木県	奥日光湯元温泉	奥日光高原ホテル	0288-62-2121
	鬼怒川温泉	鬼怒川プラザホテル	0288-76-1031
群馬県	草津温泉	ホテル櫻井 大阪屋	0279-88-1111 0279-88-2411
	千葉県	南房総白浜温泉	白浜オーシャンリゾート
千倉温泉		ホテル千倉	0470-44-3111
九十九里浜/白子温泉		ホテル東天光	0475-33-3100
九十九里浜		蓮沼ガーデンハウス マリーノ	0475-86-2511
	南房総鴨川	鴨川保養所 黒潮荘	04-7092-2205
東京都	大崎	ニューオータニイン東京	03-3779-9111
静岡県	伊東温泉	ホテル伊東ガーデン	0557-36-3841
山梨県	石和温泉	木創りの宿 きこり/竹林庭 瑞穂	055-262-3794

## 🎁 記念品プレゼント

利用証明が必要です

このチラシに記載されている指定旅館にご宿泊された会員の皆様に抽選で毎回20名様に記念品をプレゼントします。

チェックアウトの際に、フロントに「応募券 宿泊証明書」(裏面)に押印してもらい、はがきに貼付の上、必ず氏名、住所、電話番号、所属互助団体名を記入して下記宛にご応募ください。当選発表は、記念品の発送をもって代えさせていただきます。

応募締切

第1回 2023年9月までの利用(翌10月末日)

第2回 2024年3月までの利用(翌4月末日)

あて先

全国教職員互助団体協議会・指定旅館連盟事務局  
〒103-0023 東京都中央区日本橋本町2-3-4江戸ビル502

## 指定旅館利用者証



## 全教互指定旅館連盟

所属互助団体名

氏名



# ご利用方法のご案内

宿泊予約の際は必ず直接お電話で宿泊料金をご確認の上、お申込みください。

☎ お電話でお申し込みいただく際、旅館の方へ次の1から6をお伝えください。

- 1 全国教職員互助団体協議会の紹介であること
- 2 所属互助団体の会員であること
- 3 利用年月日  
人数  
泊数
- 4 住所  
氏名  
電話番号
- 5 食事・部屋などで希望すること
- 6 補助等を利用する場合はその旨

中部			
都道府県名	観光地名	旅館名	電話番号
長野県	姫川温泉	ホテル白馬荘	025-557-2231
	白馬	旅館FURUYA	0261-72-2433
	白馬乗鞍高原	白馬アルプスホテル	0261-82-2811
	戸隠高原	蕎麦会席の宿 鷹明亭辻旅館	026-254-2337
	戸倉上山田温泉	美白の湯 荻原館	026-275-1018
	松本	ホテル プエナビスタ	0263-37-0111
	信州松本・美ヶ原温泉	美ヶ原温泉 翔峰	0263-38-7755
	木曾	阿寺温泉 あてら荘	0264-55-4455
	車山高原	プチペンション グリーンスポット	0266-68-2263
	別所温泉	南條旅館	0268-38-2800
	鹿教湯温泉	斎藤ホテル	0268-44-2211
	湯田中渋温泉	和風の宿 ますや	0269-33-2171
	南信州 天竜水神温泉	花薫る宿 よし乃亭	0265-29-8130
	大町温泉	緑翠亭 景水	0261-22-5501
	駒ヶ根高原	駒ヶ根高原リゾートリンクス	0265-82-8511
	富山県	氷見温泉郷	魚巡りの宿 永芳閣
福井県	あわら温泉	清風荘	0776-77-2500
愛知県	日間賀島	サンホテル太陽荘	0569-68-2206
	名古屋栄	ホテルルートイン名古屋栄	052-259-7300
岐阜県	恵那峡	恵那峡グランドホテル	0573-25-5375
	下呂温泉	水明館	0576-25-2800
		まごころと味の宿 吉泉館竹翠亭	0576-25-3327
		湯之島館	0576-25-4126
三重県	飛騨高山	高山グリーンホテル	0577-33-5500
	中津川温泉	ホテル花更紗	0573-69-5111
	湯の山温泉	源泉の宿 希望荘	059-392-3181
熊野市/熊野温泉	新浜島温泉	プレミアリゾート 夕雅 伊勢志摩	0599-53-1551
	熊野の宿 海ひかり		0597-89-7000

近畿				
都道府県名	観光地名	旅館名	電話番号	
滋賀県	おごと温泉	湯元館	077-579-1111	
		びわ湖花街道	077-578-1075	
京都府	大原温泉	湯元のお宿 民宿 大原山荘	075-744-2227	
		大原温泉 湯元 京の民宿 大原の里	075-744-2917	
奈良県	奈良	春日ホテル	0742-22-4031	
和歌山県	高野山	藤之坊成福院	0736-56-2109	
		南紀勝浦温泉	ホテルなぎさや	0735-52-0015
		新宮市	新宮ユースアイホテル	0735-22-6611
	南紀白浜	南紀白浜リゾートホテル	0739-47-1230	

中国・四国				
都道府県名	観光地名	旅館名	電話番号	
鳥取県	皆生温泉	華水亭	0859-33-0001	
		東郷温泉	国民宿舎 水明荘	0858-32-0411
		皆生温泉	皆生グランドホテル 天水	0859-33-3531
山口県	長門湯本温泉	湯本観光ホテル西京	0837-25-3111	
		萩	萩本陣	0838-22-5252

九州				
都道府県名	観光地名	旅館名	電話番号	
福岡県	福岡	西鉄グランドホテル	092-781-0711	
		ホテルパードレンス小野屋	0946-62-1120	
長崎県	長崎	矢太樓・矢太樓南館	095-828-1111	
大分県	別府温泉	ホテル シーウェーブ別府	0977-27-1311	
宮崎県	宮崎	宮崎観光ホテル	0985-27-1212	
鹿児島県	指宿温泉	指宿海上ホテル	0993-22-2221	
		霧島温泉	AUBEGIO 霧島観光ホテル	0995-78-2531
		鹿児島県さつま温泉	さつまリゾートホテル	0996-57-1511
沖縄県	恩納村	パレスインムーンビーチ	098-964-3512	

## 全教互協定料金について

お部屋のタイプや、ゴールデンウィーク、お盆年末年始などの期間は利用料金が異なる場合がありますので、予約の際に必ず事前にお電話でご確認ください。

## 利用補助について

所属の互助団体によっては全教互指定旅館宿泊に対して利用補助金制度がある場合がありますのでホームページで確認してください。

## その他の諸注意

- 宿泊の際には互助団体会員である証明が必要となります。(互助団体会員証、共済組合員証、指定旅館利用者証等)
- 旅行会社の主催旅行又はクーポン券などで利用される場合には、協定料金の適用はありません。
- 宿泊をキャンセルする場合は各旅館の約款に定められた違約金(キャンセル料)が発生することがあります。
- インターネットからご予約された場合には協定料金の適用はありません。



問合せ先

全教互指定旅館連盟事務局  
03-6262-1995

PC版 <https://tabinotomo.jp/>

携帯版 <https://tabinotomo.jp/i/>



## 応募券 宿泊証明書

※指定旅館(ご担当者)様

指定旅館利用者証を提示した会員(組合員)が貴旅館を宿泊利用されたことを証明するため、利用日と貴旅館名のご記入と証明印の押印をお願いします。

全教互指定旅館連盟事務局

年 月 日～ 日

旅館名

印

奈良県教職員互助組合員の皆様へ



# 「吉野杉の家」完成見学会

## 4/15(土)～5/14(日)

場所：四條畷市

完全  
予約制



自然素材で建てる健康住宅「吉野杉の家」をぜひご体感ください。



※完成イメージ

延床面積：33.06坪

見どころ ① 外観

シックなグレーの外装に、注文住宅ならではの印象的な大屋根が特徴の住まいが完成

見どころ ② 間取り

1階に主寝室を配置し、ご夫婦が将来は1階だけでも生活できるような間取りを設計

見どころ ③ 開放感

リビングは大屋根の勾配天井を活かした開放的な吹き抜け

見どころ ④ 木のぬくもり

あたたかな木のぬくもりが感じられるよう、天井には板張りを採用

## 四條畷市完成見学会のご案内

- 会場／大阪府四條畷市
- 日程／2023年4月15日(土)～5月14日(日)
- 時間／10:00～17:00
- 完全予約制《予約〆切：ご見学希望日の2日前まで》

【新型コロナウイルス感染症の拡大防止策として、政府の基本的対処方針に基づきイベントを開催いたします。】

ご来場特典

吉野杉のお箸とQUOカード1000円分  
プレゼント

※数に限りがございます。



ご予約・お問い合わせは…

株式会社 **イムラ**



# 0120-59-5510

●営業時間／9:00～18:00 ●定休日／毎週水曜、木曜  
奈良本社 / 奈良県奈良市三条大路3丁目2-7-1



二次元コードを読み取って  
HPより申し込みください。

イムラ



奈良県教職員互助組合員の皆様へ

奈良県初

地元吉野杉を活用した『未来型脱炭素住宅』



イムラは、地産地消の家づくりで  
社会の持続的発展に貢献していきます。



# 奈良モデルハウス OPEN

最高クラスの断熱性能で温度差のない健康住宅

銘木「吉野杉」や珪藻土など自然素材をふんだんに使用。  
『エアコン一台の運転で快適に過ごせる住まい』をご体感ください。

## 奈良モデルハウス

住所：奈良市左京一丁目13-39  
（『左京二丁目』バス停近く）

営業時間：10:00～17:00  
定休日：水曜・木曜  
駐車場：あり  
土地面積：68.77坪／延床面積：35.25坪



※こちらの建物をご覧いただけます。

予約制

ご見学希望日の2日前までに、  
HPからご予約をお願いいたします。

イムラ



新型コロナウイルス感染症拡大防止策を実施した上でご案内させていただいております。  
お客様におかれましてもマスク着用等ご協力をお願いいたします。

株式会社 **イムラ**

お問い合わせ

0120-59-5510

●奈良本社：奈良市三条大路3丁目2-7-1 ●営業時間：9時～18時／定休日：水曜・木曜





# 奈良県教職員互助組合組合員の皆様へ

竣工記念  
来場  
キャンペーン  
開催!!

このチラシと紹介カードをご持参のうえ、アンケートにご記入いただいた方に

## QUOカード3,000円分をプレゼント!

※実施期間:2023年4月30日(日)まで 詳しくは係員にお問合せください



### いよいよ完成、今春入居開始。

奈良県  
供給戸数

# No.1

※2022年12月時点



建物外観

## 建物見学会開催【実物をご覧いただけます】

「富雄」駅徒歩5分圏内で約14年ぶり に登場  
「イオン富雄店」跡に誕生する「新時代まちづくりプロジェクト」

フラットな道で快適アプローチ

近鉄奈良線「富雄」駅徒歩5分 (約330m)  
(西出口)

暮らしに密着したスーパーが身近

商業施設隣接

大規模ならではの共用施設

全244邸

## 多彩な角度から日常をサポート、個性豊かな共用空間の数々



コワーキングラウンジMOAL



コミュニティリビング



ゲストルーム

組合員の方が本マンションを  
購入されると販売価格(税込)から

### 0.5%割引

 が適用されます

提携割引のご利用には紹介カードが必要です

【提携先】



提携特典に関するお問い合わせは榎長谷エコーポレーション法人営業部へ



## 0120-401-098

営業時間 9:00~17:00  
定休日 土曜・日曜・祝日

その他の物件情報はこちらのホームページからご覧いただけます▶ <https://www.haseko-teikei.jp/hcxxx/>



いつまでも上質な時を刻み続け、心地良さに満たされていく住空間



専有面積 61.46㎡～76.88㎡ 70㎡超 3LDK 3,400万円台～



- 全244邸、大規模ならではの共用施設
- 暮らしに密着したスーパーが身近に
- 駅まではフラットな道の快適アプローチ
- 地域の生物多様性の向上に貢献する「ABINC」認証レジデンス

●所在地/奈良市富雄元町二丁目6-5●交通/近鉄奈良線「富雄」駅徒歩4分●総戸数/244戸●敷地面積/9,373.63㎡●用途地域/商業地域●構造・規模/鉄筋コンクリート造、地上8階建●竣工済●引渡予定/2023年4月下旬●管理形態/区分所有者全員による管理組合を結成し管理会社に委託●事業主(売主)/総合地所株式会社、近鉄不動産株式会社、大栄不動産株式会社●設計・監理・施工/株式会社長谷工コーポレーション●先着順分譲概要●販売戸数/19戸●販売価格(税込)/3,408万円～4,438万円●最多販売価格帯(税込)/3,900万円台(6戸)●専有面積/61.46㎡～76.88㎡●管理費(月額)/9,460円～11,840円●修繕積立金(月額)/5,530円～6,920円●修繕積立一時金(引渡時一括払い)/553,000円～692,000円●管理準備金(引渡時一括払い)/20,000円●広告制作年月日/2023年3月3日●広告有効期限/2023年4月30日



「ルネ富雄」マンションパビリオン向かい側の「タイムズ富雄」をご利用ください。  
 駐車券を発行の上、ご持参ください。  
 ご来場時間分の駐車料金を精算させていただきます。  
 カーナビをご利用の際は、右記住所をご入力ください。『タイムズ富雄』奈良市三碓2-1

■お問い合わせは・・・「ルネ富雄」マンションパビリオン

0120-84-1030

●営業時間/10:00～18:00 ●定休日/水・木曜(祝日除く)

