

事務連絡
令和5年5月15日

事務担当者様



一般財団法人
奈良県教職員互助組合

Tel. 0742-25-3020

送付文書一覧

今回送付しました文書は下記のとおりですので、ご確認の上組合員の皆様にお知らせください。
なお、ご質問等につきましては、お気軽にお問い合わせください。

記

- 1 令和5年度借上保養施設「海・山の家」の設置について(通知)
- 《新規》2 ファミリーイベント「納涼アイススケート in 京都アイスアリーナ」参加者の募集について(通知)
- 3 第3回文化鑑賞(展覧会・観劇)参加者の募集について(通知)
- 4 第3回スポーツ観戦参加者の募集について(通知)
- 《新規》5 ファミリーイベント「親子スポーツ教室」参加者の募集について(通知)
- 6 USJ 貸切イベント「2023 NAKYOGO SUMMER PARTY」の実施について(通知)
- 7 「オレンジツアー」参加者の募集について(通知)
- 8 「ゴルフ講習会」・「第24回チャリティゴルフコンペ」参加者の募集について(通知)
- 9 第1回「奈教互グルメクーポン」参加者の募集について(通知)
- 10 生きがい講座[5月号]参加者の募集について(通知)
- 11 奈教互「グループ共済制度」に係る制度説明員の派遣(訪問)について(依頼)
- 12 入漁券(アユ)購入割引事業の実施について(通知)
- 13 近教互合同事業「シルク・ドゥ・ソレイユ『アレグリア』」参加者の追加募集について(通知)
- 14 「互助組合証」等の配付について(依頼)
※別途封筒に入っています。(「互助組合のごあんない」は、該当所属にのみ組合員あて封筒を同封)
- 15 図書購入補助券(図書券)の配布について(依頼)
※別途封筒に入っています。

その他

- ・ 指定店 住宅部会より『カタログ請求』のご案内
- ・ 指定店 (株)イムラより『貸し切り体験会』『まるごと見学ツアー』のご案内
- ・ エクシブより「XIV GATEWAY PLAN」「オークモントゴルフクラブ優待料金」のご案内

「シルク・ドゥ・ソレイユ」貸切公演 追加募集!!

- ★実施日時: 令和5年8月14日(月)15時30分公演
 - ★会場: 森ノ宮ビッグトップ JR「森ノ宮駅」より徒歩 11 分
- 特別価格でご参加いただけます!
5年ぶりのシルクにご期待ください!
申込締切日: 6月8日(木)



5年ぶりの来日公演

BURN THE FLOOR 追加募集中!

- ★実施日: 令和5年6月24日(土)
- ※残り僅か! お申込はアプリから!



公式アプリ「NARAごじょ」 電子クーポンのご利用方法

- ★スマホがあればOK!!
- ★インストール無料!!

★組合員証が表示できます!!
★クーポンが何度でも使えます!!
★新しい優待もすぐ更新!!

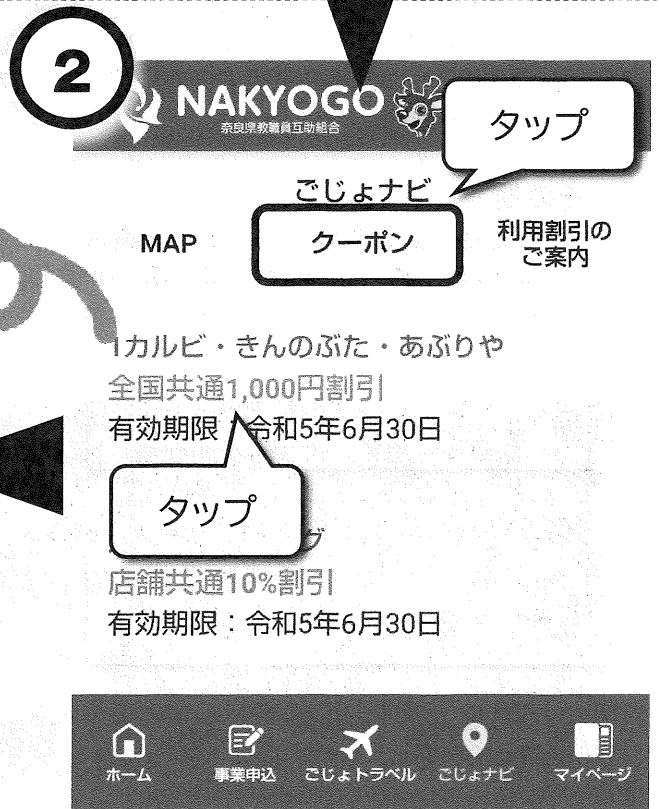
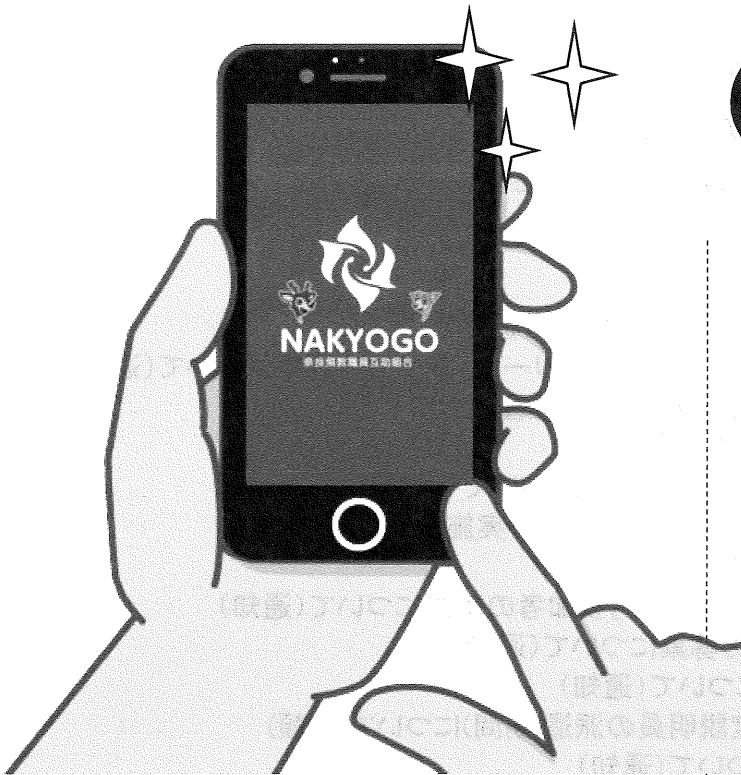

お得にご利用いただけます!!

所属所長 様

(一財) 奈良県教職員互助組合 事務局長
(公印省略)

令和5年度借上保養施設「海・山の家」の設置について (通知)

標記について、令和5年度元気回復事業の一環として、下記のとおり開設しますので、組合員の皆様にお知らせください。

記

- 1 目的 組合員とその家族の元気回復事業として実施します。
- 2 利用対象者 教職員互助組合員及びその同伴者
- 3 利用期間 令和5年7月22日(土)～令和5年8月20日(日) 30泊
※ 8月21日(月)のチェックアウトまで
- 4 施設の概要 令和5年度「海・山の家」施設一覧表参照(別紙)
★ 新規開設：10施設 / 2部屋設定：1施設 ★
- 5 利用負担金 1室1泊 6,000円、8,000円、10,000円
添付の施設一覧にてご確認ください。(色分けしています)
※ 食事・入湯税等その他の経費は別途自己負担となります。
※ 一度納入された利用負担金は返金いたしません。
※ キャンセルの連絡が納入期日までに無かった場合は、利用負担金を納入していただきます。
- 6 申込締切日 令和5年6月8日(木) 【必着】
- 7 申込方法 ①互助組合公式スマホアプリ「NARA ごじょ」
AppStore または GooglePlay からアプリをインストールしてください。
②別紙「海・山の家利用申込書」を各所属所に取りまとめ
※ ホームページからのお申し込みは閉鎖となりました。
- 8 申込結果 所属所あてに通知すると共にスマホアプリに個別配信します。(6/16頃予定)
- 9 申込先 (一財) 奈良県教職員互助組合
事業企画係：平田・日高
〒630-8113 奈良市法蓮町757 奈良県奈良総合庁舎2階
TEL 0742-25-3020

【裏面に続く】

10 注意事項

- (1) 施設の申し込みは、組合員1人につき1施設1室1泊とします。
- (2) 施設の申し込みは、第一希望及び第二希望まで可能です。
- (3) 申込記入方法
 - ◎ 希望施設番号 一覧表の申込番号
 - ◎ 月・日欄 宿泊する日を記入してください。
 - ◎ 第二希望 下記項目からいずれか1つを選んでその番号下の空欄に「○印」をしてください。

第1希望が選外の場合	① 第1希望の施設なら利用日はいつでも
	② 第1希望の利用日なら施設はどこでも
	③ 施設・利用日とも特に指定なし

※ 第2希望番号が空欄の場合は「第2希望なし」と見なします。

- (4) 食事料金が記載されている施設とエキシブは、必ず施設で食事を取ってください。
- (5) 各施設利用定員を超えての利用はできません。（添寝の幼児は定員に数えません。）
また食事料金記載の施設については必ず2名以上で利用してください。
- (6) 下記の施設は利用不可日がありますので注意してください。
 - 【13】京近江：8/1（火）・8/10（木）～18（金）
 - 【18】ANDO ホテル奈良若草山：7/24（月）・25（火）
 - 【22】犬鳴山温泉 不動口館：8/10（木）～15（火）
 - 【27】夢乃井：8/10（木）～16（水）
 - 【29】御宿 敷島館：8/11（金・祝）～14（月）
 - 【30】道後プリンスホテル：7/25（火）～27（木）・8/20（日）
- (7) 下記の施設につきましては2部屋設定いたしました。
 - 【17】奈良ホテル（朝食付き）

※ お申し込みについては組合員1人につき1部屋（1泊）となります。
- (8) 【21】ホテルユニバーサルポートヴィータに関しては下記の通り設定いたします。
 - ★8/4（金）1室限定 ⇒ スパークルルーム（3～4名限定）にアップグレード
 - ★8/18（金）1室限定 ⇒ レインボールーム（4～6名限定）にアップグレード

11 その他

- (1) 申込時に宿泊利用日が重複する施設については、抽選により利用者を決定します。
- (2) 申込書の記載誤り（利用期間外希望・利用不可日等）及び記入漏れなどがある場合、「無効」扱いで落選とさせていただきますのでご注意ください。
- (3) 利用決定者には、各所属所宛てに [決定通知書・利用券交付願] を送付しますので、利用券交付願を提出してください。利用負担金については、正職員の方については8月給与控除（予定）とさせていただきます。それ以外の給与控除できない方につきましては払込書にて納入いただきます。
- (4) 利用決定後のキャンセルに伴う空室については、互助組合HPとスマホアプリ「NARAごじょ」にアップいたします。（受付は随時お電話にてお受けいたします。）
- (5) 決定後の施設・日の変更は、空きがある場合に限り1回のみ可とします。（2回目以降は変更手数料を申し受けます。）



令和5年度「海・山の家」施設一覧



<p>オリエンタルホテル東京ベイ</p> <p>1 NEW</p>  <p>TDL40周年アニバーサリー！ 千葉県浦安市美浜 1-8-2 ☎ 047-350-8111 定員 1～4名 洋室 チェックイン15:00 チェックアウト12:00 食事：自由</p>	<p>東京ベイ舞浜ホテル</p> <p>2</p>  <p>ディズニーオフィシャルホテルでTDRを満喫しよう！！ 千葉県浦安市舞浜 1-34 ☎ 047-355-1222 定員 1～4名 洋室 チェックイン15:00 チェックアウト12:00 食事：自由</p>	<p>ホテルモンテエルマーナ東京</p> <p>3</p>  <p>2022年7月16日 東京・日本橋に新規 OPEN 東京都中央区日本橋 3-3-15 ☎ 03-3274-7111 定員 1～3名 洋室 チェックイン15:00 チェックアウト11:00 食事：自由</p>	<p>ラビスタ東京ベイ</p> <p>4 NEW</p>  <p>最上階には天然温泉展望風呂 海鮮・旬菜が盛り沢山の朝食を 東京都江東区豊洲 6-4-40 ☎ 03-5548-2003 定員 2名 洋室 チェックイン 15:00 チェックアウト 11:00 食事：自由 ★朝食付き</p>	<p>白馬東急ホテル</p> <p>5</p>  <p>北アルプスの麓のリゾートホテル 長野県北安曇郡白馬村北城 4688 ☎ 0261-72-3001 定員 1～2名 洋室 チェックイン 15:00 チェックアウト 11:00 食事：自由 (必要な場合は要予約) ※トリプル希望の際は差額現地払 (¥5,000・要予約)</p>
<p>白船グランドホテル</p> <p>6</p>  <p>“憧れの秘湯” 乳白色の温泉 長野県松本市安曇 4203 ☎ 0263-93-2136 定員 2～6名 和室 チェックイン 15:00～18:00 チェックアウト 10:00 食事：11,000円(夕・朝) (小人7,700円) 幼児入館料：2,200円(3～5歳)</p>	<p>御宿 結の庄</p> <p>7 NEW</p>  <p>白川郷の歴史と趣に触れる宿 岐阜県大野郡白川村飯島 908-2 ☎ 05769-6-2005 定員 2～4名 和モダン チェックイン15:00 チェックアウト11:00 食事：10,000円(夕・朝) (小人7,000円)</p>	<p>日本の宿 のと楽</p> <p>8</p>  <p>日本海を一望できるお部屋！ 石川県七尾市石崎町香島 1-1-4 ☎ 0767-62-3131 定員 2～5名 和室 チェックイン15:00 チェックアウト10:00 食事：8,000円(夕・朝) (お子様ランチ5,000円) 幼児入館料：3,300円(2～6歳)</p>	<p>川端の湯宿 滝亭</p> <p>9</p>  <p>金沢の奥座敷で最高の癒しを 石川県金沢市末町 23-10 ☎ 076-229-1122 定員 2～3名 和室 チェックイン15:00 チェックアウト10:00 食事：12,000円(夕・朝) (小人7,000円) 幼児入館料：2,400円(0歳～)</p>	<p>金沢東急ホテル</p> <p>10 NEW</p>  <p>古都百万石・金沢を満喫の旅へ 石川県金沢市香林坊 2-1-1 ☎ 076-231-2411 定員 1～3名 洋室 チェックイン14:00 チェックアウト 11:00 食事：自由</p>
<p>森の栖リゾート&スパ</p> <p>11</p>  <p>森の中の隠れ宿 大人しい旅へ 石川県加賀市山代温泉 14-27 ☎ 0761-77-0150 定員 2～5名 和室 チェックイン15:00 チェックアウト10:00 食事：9,900円(夕・朝) (お子様ランチ4,950円) 幼児入館料：3,300円(2～6歳)</p>	<p>まつや千千</p> <p>12</p>  <p>千の癒しを求める旅へ 福井県あわら市舟津 31-24 ☎ 0776-77-2560 定員 2～5名 和室(ゆうゆう館) チェックイン15:00 チェックアウト10:00 食事：11,000円(夕・朝) (小人8,000円) 幼児入館料：2,200円(1歳～)</p>	<p>京近江</p> <p>13</p>  <p>三世代旅行にご利用ください 滋賀県大津市雄琴 6-5-1 ☎ 077-577-2211 定員 2～11名 露天風呂付和室 チェックイン14:00 チェックアウト11:00 食事：13,200円(夕・朝) (小人6,600円) 不可日：8/1、10～18</p>	<p>京都東急ホテル</p> <p>14</p>  <p>京都らしさを感じながら 大人の時間を過ごすホテル 京都市下京区 堀川通五条下ル柿本町 580 ☎ 075-341-2411 定員 1～3名 洋室 チェックイン14:00 チェックアウト11:00 食事：自由 (必要な場合は要予約)</p>	<p>THE HOTEL HIGASHIYAMA by KYOTO TOKYU HOTEL</p> <p>15 NEW</p>  <p>2022年7月7日 京都東山に新規 OPEN 京都市東山区三条通 白川橋東入三丁目夷町 175-2 ☎ 075-533-6109 定員 1～3名 洋室 チェックイン14:00 チェックアウト11:00 食事：自由 (必要な場合は要予約)</p>
<p>GRAX PREMIUM CAMP RESORT 京都るり溪</p> <p>16</p>  <p>気軽に贅沢で豪華なキャンプ！ 京都府南丹市園部町大河内広谷 1-14 ☎ 0771-65-5001 定員 2～4名 柵・ズ・テント/コンフォート チェックイン14:00 チェックアウト10:00 食事：5,830円(夕・朝) (小人3,630円) 幼児入館料：2,750円(4～6歳)</p>	<p>奈良ホテル</p> <p>17</p>  <p>クラシックホテルで特別な一日を 奈良市高畑町 1096 ☎ 0742-24-3011 定員 1～2名 洋室 チェックイン15:00 チェックアウト11:00 食事：自由 ★朝食付き ※トリプル希望の際は差額現地払 (¥10,000要予約)</p>	<p>ANDO ホテル奈良若草山</p> <p>18</p>  <p>奈良を一望できるホテルで 絶景と極上のお食事を 奈良市川上町 728 ☎ 0742-23-5255 定員 2～4名 和室(ベッド) チェックイン15:00 チェックアウト11:00 食事：15,000円(夕・朝) (小人6,500円) 不可日：7/24・25</p>	<p>JW マリオット・ホテル奈良</p> <p>19</p>  <p>世界的ブランドの高級ホテル 奈良市三条大路 1-1-1 ☎ 0742-36-6000 定員 1～2名 洋室 チェックイン15:00 チェックアウト11:00 食事：自由 ★朝食特別プラン(要予約) 大人3,080円・小人2,350円 (当日大人4,700円・小人2,350円)</p>	<p>大阪マリオット都ホテル</p> <p>20</p>  <p>ラグジュアリーなひとときを 大阪市阿倍野区阿倍野筋 1-1-43 ☎ 06-6628-6111 定員 1～2名 洋室 ※小学生まで添寝可能 チェックイン15:00 チェックアウト12:00 食事：自由</p>

利用負担金 (1泊) オレンジ: 6,000円

紫: 8,000円

黒: 10,000円

利用期間 令和5年7月22日(土) ~ 8月20日(日)の泊(30泊) 申込締切日: 令和5年6月8日(木) 必着



詳しくは各所属所あて通知文をご覧ください

<p>ホテルユニバーサルポート ヴィータ</p>  <p>21</p> <p>USJをたっぷり遊んで楽々♪ 大阪市此花区島屋6-1-16 ☎ 06-6460-8000 定員 1~4名 洋室 チェックイン15:00 チェックアウト11:00 食事: 自由 ★8/4 ガールズG(3~4名限定)1室 ★8/18 レイボーム(4~6名限定)1室</p>	<p>犬鳴山温泉 不動口館</p>  <p>22</p> <p>緑豊かな渓流を望む温泉 大阪府泉佐野市大木7番地 ☎ 072-459-7326 定員 2~4名 和室 チェックイン15:30 チェックアウト10:00 食事: 9,900円(夕・朝) (小人6,600円・お子様ランチ5,500円) 幼児入館料: 2,200円(3歳~) 1,300円(0~2歳) 不可日: 8/10~15</p>	<p>湯処 むろべ</p>  <p>23</p> <p>南紀白浜温泉 南紀白浜へLet's Go! 和歌山県西牟婁郡白浜町1997 ☎ 0739-42-3300 定員 2~4名 和室 or 洋室 チェックイン15:00 チェックアウト10:00 食事: 9,680円(夕・朝) (小人5,280円)</p>	<p>神戸北野ホテル</p>  <p>24</p> <p>かの有名な世界一の朝食! 神戸市中央区山本通3-3-20 ☎ 078-271-3711 定員 1~2名 洋室 ※10歳未満のお子様添い寝無料 チェックイン15:00 チェックアウト11:00 食事: 自由 ※朝食8,600円(要予約)</p>	<p>神戸メリケンパーク オリエンタルホテル</p>  <p>25</p> <p>全室バルコニー付リゾートホテル 神戸市中央区波止場町5-6 ☎ 078-325-8111 定員 1~3名 洋室 チェックイン15:00 チェックアウト11:00 食事: 自由</p>
---	---	--	--	---

<p>佳泉郷 井づつや</p>  <p>26</p> <p>ドラマ「夢代日記」舞台の宿 兵庫県美作郡新温泉町湯1535 ☎ 0796-92-1111 定員 2~5名 和室 チェックイン15:00 チェックアウト10:00 食事: 11,000円 (小人7,700円・幼児5,500円) 幼児入館料: 1,100円(2~5歳)</p>	<p>夢乃井</p>  <p>27</p> <p>ゆめさき川温泉 9つのお風呂満点星をご堪能 兵庫県姫路市夢前町前之庄187 ☎ 079-336-1000 定員 2~5名 和室(翔鷹館西館) チェックイン15:00 チェックアウト10:00 食事: 12,000円(夕・朝) (小人8,800円) 幼児入館料: 3,300円(0~2歳) 不可日: 8/10~16</p>	<p>ホテル金波楼</p>  <p>28</p> <p>城崎マリンワールド隣接! 兵庫県豊岡市瀬戸1090 ☎ 0796-28-2111 定員 2~6名 和室 チェックイン15:00 チェックアウト10:00 食事: 11,550円(夕・朝) (小人8,085円) 幼児入館料: 1,100円(3歳~)</p>	<p>御宿 敷島館</p>  <p>29</p> <p>金刀比羅宮の参道に佇む宿 香川県仲多度郡琴平町川西713-1 ☎ 0877-58-8005 定員 2名 和ツイン チェックイン15:00 チェックアウト11:00 食事: 自由(必要な場合は要予約) 幼児入館料: 2,200円(3~6歳) 不可日: 8/11~14</p>	<p>道後プリンスホテル</p>  <p>30</p> <p>最古の名湯地、道後温泉へ! 愛媛県松山市道後姫塚100 ☎ 089-947-5111 定員 2~5名 和室 チェックイン15:00 チェックアウト10:00 食事: 自由 不可日: 7/25、26、27、8/20</p>
--	--	--	--	--

<p>皆生グランドホテル天水</p>  <p>31</p> <p>海水浴場目の前! 鳥取県米子市皆生温泉4-18-45 ☎ 0859-33-3531 定員 2~5名 和洋室 チェックイン15:00 チェックアウト10:00 食事: 8,100円(夕・朝) (小人6,330円) ※夕食時ソフトドリンク付 幼児入館料: 4,400円(4~5歳)</p>	<p>お宿 月夜のうさぎ</p>  <p>32</p> <p>落ち着いたと華やきの和のホテル 島根県出雲市大社町修理免 字本郷1443-1 ☎ 0853-53-8877 定員 2名 和洋ツイン チェックイン15:00 チェックアウト11:00 食事: 5,500円(夕・朝) (小人3,300円) 幼児入館料: 3,300円(3~6歳)</p>
---	---

<p>エキシブ特集</p> <p>「海・山の家」エキシブ6施設! 今年、は離宮シリーズに『エキシブ有馬離宮』が初登場!! エキシブは「食事は全施設必須」となり、料金は各エキシブのホームページなどでご確認のうえ、ご自身でご予約となります。 お食事の予約は全て大阪の予約センターで行います。(予約窓口が休業日の場合のみ直接施設へ連絡ください。) プール併設の施設につきましても、事前予約制となり、ご自身でご予約ください。</p>		<p>35 エキシブ京都八瀬離宮</p> <p>京都市左京区八瀬野瀬町74-1 ☎06-6315-0231(予約センター) 定員 2~5名 和洋室 チェックイン15:00 チェックアウト11:00 食事: 完全予約制 プール: 無し</p>
<p>33 エキシブ鳥羽本館</p> <p>三重県鳥羽市安楽島町字ニエ212-1 ☎06-6315-0231(予約センター) 定員 2~5名 和洋室(本館) チェックイン15:00 チェックアウト11:00 食事: 完全予約制 プール: 屋内・屋外(要予約)</p>	<p>36 エキシブ白浜&アネックス</p> <p>和歌山県西牟婁郡白浜町才野字西山1670-44 ☎06-6315-0231(予約センター) 定員 2~5名 和洋室(アネックス) チェックイン15:00 チェックアウト11:00 食事: 完全予約制 プール: 屋内・屋外(要予約)</p>	
<p>34 エキシブびわ湖</p> <p>滋賀県米原市磯1477-2 ☎06-6315-0231(予約センター) 定員 2~5名 和洋室 チェックイン15:00 チェックアウト11:00 食事: 完全予約制 プール: 屋外(要予約)</p>	<p>37 エキシブ有馬離宮 NEW</p> <p>兵庫県神戸市北区有馬町1661-11 ☎06-6315-0231(予約センター) 定員 2~5名 和洋室 チェックイン15:00 チェックアウト11:00 食事: 完全予約制 プール: 無し</p>	
	<p>38 エキシブ鳴門本館</p> <p>徳島県鳴門市北灘町折野字上三津167-3 ☎06-6315-0231(予約センター) 定員 2~5名 和洋室 チェックイン15:00 チェックアウト11:00 食事: 完全予約制 プール: 屋外(要予約)</p>	

★スマホアプリ「NARA ごじょ」よりお申込みが便利!

- 申込締切日 6月8日(木) 必着
- 申込結果は各所属所とアプリへ6月中旬に通知予定となります。
- 決定後の施設・日の変更は、空きがある場合に限り1回のみ可。(2回目以降は変更手数料要)

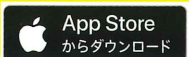

家族と! 友達と!
もちろん一人旅にも使える!
海山 Google Map で
行きたいところを探そう!!



所属所長様

(一財) 奈良県教職員互助組合 事務局長
(公印省略)

ファミリーイベント「納涼アイススケートin京都アイスアリーナ」参加者の募集について（通知）

令和5年度 元気回復事業の一環として、下記のとおり実施しますので組合員の皆様にお知らせください。

記

1 目的 組合員とその家族のファミリーイベントとして実施します。

2 参加対象 教職員互助組合員及びその同伴者

3 申込限度人数 組合員1人につき5名まで申込可能です。

※限度数以上お申し込みの場合は、無効となりますのでご注意ください。



4 実施日及び募集定員等

実施日時	令和5年7月28日（金） 10:00～14:30	
会場	木下アカデミー京都アイスアリーナ 第2リンク【貸切り】	
当日のスケジュール	スケート教室受講者とその同伴者	左記以外
	9:45～ 受付 入館・準備	
	10:15～ スケート教室（約45分） ※スケート教室実施中は、 <u>受講者以外はリンクに 入れません。</u>	10:30～ 受付（最終受付12:00） 入館・準備 ※スケート教室終了まで <u>リンクに入れません。</u>
	11:00頃～スケート教室終了後、 フリー滑走	11:00頃～スケート教室終了後、 フリー滑走
	【以下、共通】 12:00～ リンク整氷のため休憩 12:15～ エキシビジョン！！ 京都宇治シンクロナイズドスケATINGチーム 所属の子ども達による演技を観賞（約5分） フリー滑走 ～14:30 滑走終了 ～14:45 退館	



【裏面に続く】

募集定員		合計100名			
参加負担金等	申込区分	大人 (高校生以上)	小人 (中学生以下)	観覧のみ (小学生以上)	《オプション》 スケート教室
	参加負担金 (お一人につき)	1,000円	500円	200円	200円
	参加負担金に 含まれるもの	入館・滑走料 + スケート靴 レンタル料	入館・滑走料 + スケート靴 レンタル料	入館のみ ※リンクには 入れません	初心者向け アイススケート 教室(約45分) ※4歳以上
	スケート教室 の内容	インストラクター指導のもと、正しいスケート靴の履き方から、基本的な滑り方や転び方などを学んでいただきます。 ※ 年齢グループに分かれて実施いたします。 ※ <u>必ずヘルメット(無料)を着用していただきます。また、手袋・長袖・長ズボン・長い靴下を着用していない場合は受講出来ません。</u> ※ スケート教室実施中は、受講者以外はリンクに入れません。			
備考	①同伴者のみの参加は出来ません。必ず組合員が参加(観覧のみも可)してください。 ②未就学児の観覧は無料です。ただし、未就学児がリンクに入る場合は、「小人」でお申し込みください。 ③観覧のみの方はリンクには入れません。リンク周りから観覧いただきます。 ④スケート靴は15cmからレンタル出来ます。 ⑤昼食は付いておりません。館内に飲食店はございませんが飲食は可能です。また、イベント時間中の再入館は可能です。 (軽食程度なら持ち込み可・館内に自動販売機有り) ⑥館内の椅子や休憩スペースには限りがあります。譲り合ってください。 ⑦駐車場は有料です。(入庫1回につき400円/24時間) ⑧ヘルメットのレンタルは無料です。 ⑨貸ソリを希望される場合は、当日ご自身でレンタルしてください。 (30分500円)				
注意事項	① <u>怪我の予防のため、手袋や・帽子・長袖・長ズボン・長い靴下を着用するなど、素肌を出さない服装で滑走してください。</u> ②室温は8~10℃です。防寒着などご準備ください。				

5 実施場所 木下アカデミー京都アイスアリーナ 第2リンク
 京都府宇治市宇治折居24
 TEL 0774-24-6101

※会場のホームページ



6 申込方法 ①互助組合公式スマホアプリ「NARAごじょ」
 (AppStoreまたはGooglePlayからアプリをインストールしてください。)
 ②別紙「アイススケート参加申込書」を各所属所で取りまとめ
 ※ ホームページからのお申し込みは閉鎖となりました。

7 申込締切日 令和5年6月8日(木)【必着】

8 申込先 (一財)奈良県教職員互助組合
 事業企画係：土橋・日高
 〒630-8113 奈良市法蓮町757 奈良県奈良総合庁舎2F
 TEL 0742-25-3020

9 申込結果

①互助組合公式スマホアプリ「NARAごじょ」からお申し込みの方は、アプリのみで通知（配信）することとし、各所属所へ送付する決定通知の一覧には表示いたしません。（令和4年10月14日付け奈教互第105-1号にて通知済み。）

ただし、該当する組合員宛てに個別の発送物（払込書等）がある場合は、申込方法に関わらず従来通り各所属所宛てに送付いたします。

②別紙「アイススケート参加申込書」にてお申し込みの方は、所属所長宛てに通知いたします。

※ 申込者多数の場合は抽選により決定いたします。

10 その他

参加負担金は、正職員の方については給与控除とさせていただきます。

それ以外の給与控除できない方につきましては払込書にて納入していただきます。

《施設のご案内》

<p>第2リンク</p> 	<p>休憩スペース</p> 
<p>貸靴スペース</p> 	<p>更衣スペース</p> 

ファミリーイベント「納涼アイススケートin京都アイスアリーナ」参加申込書

令和 5年 月 日

(一財) 奈良県教職員互助組合理事長 様

下記のとおり取りまとめのうえ申し込みます。

所属所名 所属コード	氏名 職員番号	申込人数 (1人につき5名まで)			
		大人 (高校生以上)	小人 (中学生以下)	観覧のみ (小学生以上)	オプション スケート教室
					人 年齢(列記)
					人 年齢(列記)
					人 年齢(列記)
					人 年齢(列記)
					人 年齢(列記)

【注意事項】

- ①同伴者のみの参加は出来ません。必ず組合員が参加（観覧のみも可）してください。
- ②組合員本人を含めた人数を記入してください。
- ③未就学児の観覧は無料。ただし、未就学児がリンクに入る場合は、小人でお申し込みください。

申込区分	参加負担金 (1人につき)	参加負担金に含まれるもの
大人 (高校生以上)	1,000円	入館・滑走料+スケート靴レンタル料
小人 (中学生以下)	500円	入館・滑走料+スケート靴レンタル料
観覧のみ (小学生以上)	200円	入館のみ ※リンクには入れません
《オプション》スケート教室	200円	初心者向けアイススケート教室 ※4歳以上

【申込締切日】 令和5年6月8日(木) 【必着】

※ 公式アプリからのお申し込みが便利です!! (AppStore または GooglePlay からアプリをインストールしてください。)

※ 職員番号記入漏れ、制限枚数オーバーなどの申し込み不備は無効とさせていただきますのでご注意ください。

※ 正職員以外の方はシステム上給与控除ができませんので、払込書による納入をお願いいたします。



所 属 所 長 様

(一財) 奈良県教職員互助組合 事務局長
(公印省略)

第 3 回 文化鑑賞 (展覧会・観劇) 参加者の募集について (通知)

令和 5 年度文化・体育・教養施設推進事業の一環として、下記のとおり実施しますので、組合員の皆様
にお知らせください。

記

- 1 目 的 等 組合員が観劇などを通じて文化に接する機会をもつため実施します。
- 2 参 加 対 象 教職員互助組合員及びその同伴者
- 3 申込限度枚数 組合員 1 人につき 1 公演 4 枚 まで申込可能です。
また、申込み公演数の制限はございません。
※ 限度枚数以上お申し込みの場合は、無効となりますのでご注意ください。
- 4 実施日及び募集定員等

No.	会場	実施日等	演目等	募集定員	参加負担金 (一人につき)
1	京都文化博物館	令和5年7月15日 (土) ～ 令和5年9月10日 (日)	発掘された珠玉の名品 少女たち	100名	1,000円 (一般)
2	大阪南港ATCホール	令和5年7月22日 (土) ～ 令和5年9月3日 (日)	絶対絶命!?キミたちのサバイバル	100名	1,300円 (一般)
3	梅田芸術劇場 メインホール	令和5年7月23日 (日) 17:30開演	ミュージカル「ファントム」	40名	12,000円 (S席) ※未就学児入場不可
4	ザ・シンフォニーホール	令和5年7月28日 (金) 19:00開演	プロジェクションマッピング ×パイプオルガン 「新超絶のオペラ座の怪人」	100名	2,400円 (指定席) ※4歳未満入場不可
5	Zepp Namba	令和5年8月19日 (土) 18:00開演	山根康広 30th ANNIVERSARY FIRE BALL 819 ※チラシなし	50名	8,900円 (S席)
6	宝塚大劇場	令和5年8月26日 (土) 11:00開演	宝塚歌劇団 月組公演 「フリーゲル」 「万華鏡百景色」 ※チラシなし	100名	8,000円 (S席)

5 申込締切日 令和5年6月8日 (木) 【必着】

- 6 申込方法
- ①互助組合公式スマホアプリ「NARA ごじょ」
(AppStore または GooglePlay からアプリをインストールしてください。)
 - ②別紙「文化鑑賞参加申込書」を各所属所で取りまとめ
※ ホームページからのお申し込みは閉鎖となりました。

【裏面に続く】

7 申 込 先 (一財)奈良県教職員互助組合 事業企画係：土橋・日高
〒630-8113 奈良市法蓮町757 奈良県奈良総合庁舎2階
TEL 0742-25-3020

8 申 込 結 果 ①互助組合公式スマホアプリ「NARA ごじょ」からお申し込みの方は、アプリのみで通知(配信)することとし、各所属所へ送付する決定通知の一覧には表示いたしません。(令和4年10月14日付け奈教互第105-1号にて通知済み。)
ただし、該当する組合員宛てに個別の発送物(払込書等)がある場合は、申込方法に関わらず従来通り各所属所宛てに送付いたします。
②別紙「文化鑑賞参加申込書」にてお申し込みの方は、所属所長宛てに通知いたします。
※ 申込者多数の場合は抽選により決定いたします。(決定後のキャンセルはできませんので、ご注意ください。)

9 そ の 他 ①参加決定者の参加負担金は、正職員の方については給与控除とさせていただきます。それ以外の給与控除できない方につきましては払込書にて納入していただきます。

②会場

《京都文化博物館》

京都市中京区三条高倉

京都市営地下鉄「烏丸御池駅」〔5番出口〕より徒歩約3分

《大阪南港 ATC ホール》

大阪市住之江区南港北2-1-10

大阪メトロ：南港ポートタウン線「トレードセンター駅」直結

《梅田芸術劇場》

大阪市北区茶屋町19-1

J R : 「大阪駅」御堂筋北口

大阪メトロ：御堂筋線「梅田駅」

谷町線「東梅田駅」

《ザ・シンフォニーホール》

大阪市北区大淀南2丁目3-3

J R : 「福島駅」から北へ徒歩約7分

阪神電車：「福島駅」2番出口から北へ徒歩約10分

《Zepp Namba》

大阪市浪速区敷津東2丁目1-39

大阪メトロ：「なんば駅」より徒歩12分

《宝塚大劇場》

兵庫県宝塚市栄町1-1-57

阪急「宝塚駅」、有料駐車場有

MASTERPIECES DISCOVERED BY THE HOSHINO GALLERY

WOMEN BETWEEN

発掘された珠玉の名品 少女たち—夢と希望・そのはざままで 星野画廊コレクションより 2023.7.15[sat]-9.10[sun] 京都文化博物館

HOPES AND FEARS



発掘された珠玉の名品

少女たち

—夢と希望・そのはざままで 星野画廊コレクションより

2023年

7/15^土 - 9/10^日

開室時間：午前10時～午後6時（金曜日は午後7時30分まで）※入場はそれぞれ開室の30分前まで／休館日：月曜日（ただし、7月17日、24日は開館）、7月18日
観覧料：一般1500（1300）円、大学生1000（800）円、中学生500（300）円 ※すべて税込 ※（ ）内は前売り及び20名以上の団体料金
※前売券は5月15日から7月14日まで販売、主催 京都府、京都文化博物館、産経新聞社、関西テレビ放送、京都新聞、後援 京都市、京都府教育委員会、京都市教育委員会、公益社団法人京都府観光連盟、公益社団法人京都市観光協会、KBS京都、エフエフ京都、企画協力 青幻舎プロモーション

京都文化博物館
〒604-8183 京都市中京区三条高倉
TEL.075-222-0888 www.bunpaku.or.jp
THE MUSEUM OF KYOTO
© 2022 京都文化博物館

小皿に抱えている書物は聖書でしょうか。このモダンな一着を揃った羽川伸二は、長崎をテーマにした日本画を多く描きました。



羽川伸二(幀) 1928年

作者の笠木治郎吉は横浜で活動した画家で、長年「謎の画家」とされてきましたが、近年の研究の進展とともに光が当てられ、再び注目の集まっています。



笠木治郎吉(花を讀む少女) 1897-1912年頃



太田善二郎(花畑圖) 1911-1912年頃



田代正子(幀) 1940年

養生親とは豊彦吉が養子秀次を自害させ、妻妾子供を処刑して三條河原に埋めた事件。描かれているのは処刑される直前の突然とした女性の姿です。



中西割蓮(赤いカゴ) 1938年



幸田勝治(女子) 1917年



甲斐莊前書(養生親の女) 1919年頃

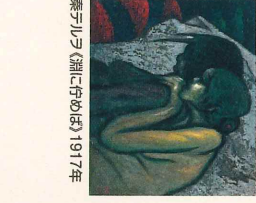

桑テヲル(瀧に佇む女) 1917年



作者不詳(柳江) (夏野の少女) 1912-1925年頃

モジルの女性は画家・太田善二郎留学中の下宿先のお嬢さんで、服飾関係の仕事に就くことを目指していたそうです。明るい光に溢れた絵です。

集まれ、少女たち!

明治、大正、昭和……。時代のうねりの中で、いつしか忘れられてしまった実力ある画家たち。本展では、彼(女)らが遺した素晴らしい作品を見つけ出し、紹介してきた星野画廊のコレクションから、「少女たち」をテーマに紹介します。女性たちの人生のさまざまなが描かれた日本画と洋画、約120点を展示しますので、作品の放つ魅力をお楽しみください。

観覧料/全て税込	
一般	1,500円(1,300円)
大高生	1,000円(800円)
中小生	500円(300円)

*小皿は前巻券、及び20名以上の団体料金です。*お席の前巻券は2023年9月15日(月)〜7月14日(金)までの販売(要予約は当館のみ)。
 ※未成年者は無料(ただし、保護者同伴)。 ※学生料金で入場の際は学生証をご提示ください。
 ※鑑賞し終った後などご提示の方へ付き合います。 ※鑑賞し終った後などご提示の方へ付き合います。
 ※上記料金でのご鑑賞は、鑑賞券と併せてお申し込みください。 (ただし、鑑賞券に、送料の追加がかかります)
 ※鑑賞券の発行は、京都文化博物館、公式オンラインチケット、ローヤリティチケット、S9500、チケットの予約は、S95-S950、Eチケット予約センター(099-2781-1)から可能です。

THE MUSEUM OF KYOTO
 京都文化博物館
 〒604-8183 京都市中京区三条高倉
 TEL.075-222-0888 www.bunpaku.or.jp

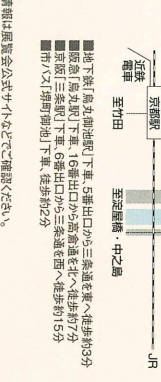

関連イベント

①トーク会 **【要申込】**
「石を磨く——星野桂三さんのお話を聞く」
 話者：星野桂三氏(星野画廊)
 聞き手：関純子(関西テレビ放送アナウンサー)・植田彩芳子(当館主任学芸員)
 日時：7月16日(日)10:30~12:00
 会場：3階フリールーム(定員150名)
 参加費：無料(ただし、本展入場券[半券]が必要)

②夏休み親子でアート鑑賞 **【要申込】**
「自分だけの名品を見つけよう!」
 親子で展覧会を鑑賞し、気に入った作品1点を選び、感想を語ります。
 対象：(自宅)小学生3年生以上
 ※必ず保護者同伴でご参加ください。 ※保護者の方が連名でお申し込みください。
 日時：7月23日(日)13:00~15:00
 場所：6階展示室(定員150名)
 参加費：無料(ただし、本展入場券[半券]が必要)

③シンポジウム **【要申込】**
「近代京都絵画史研究を振り返る：京都・むかしがたのり」 (共催：明治美術学会)
 第1部 講演「京都の近代日本画再評価と星野画廊」
 講師：上園四郎氏(空岡市立竹藪美術館 館長)
 第2部 座談会：上園四郎氏、榎原吉郎氏(京都市立芸術大学名誉教授)
 原田平作氏(大阪大学名誉教授)、星野桂三氏、司会：植田彩芳子
 日時：2023年8月5日(土)13:30~17:00
 会場：別館ホール(定員200名)
 参加費：無料(ただし、本展入場券[半券]が必要)

④ワークショップ **【要申込】**
「貼り絵でオリジナルうちわを作るのり」
 日時：2023年8月11日(金)・祝
 ①10:30~12:00 ②13:30~15:00
 場所：別館2階講義室(定員各回20名)
 参加費：700円(材料費・税込)
 ※ほか、本展入場券[半券]が必要です。

⑤星野桂三さんによるギャラリーツアー
 日時：7月21日(金)、8月4日(金)、18日(金)、9月1日(金)
 17:00から展示室内で行います。
 ※参加費および事前申込み不要。当日の入場者に限ります。



①②③④の申込み方法
 先着順。定員に達し次第終了。1名ごとにお申込みください。
 ②親子でアート鑑賞については、1組ごとにお申込みください。
 往復は行きに住所、氏名(返信面にも)、電話番号、希望イベント名・番号を明記し、京都文化博物館「少女たち」展関連イベント係へ。または、京都文化博物館HP・右記QRコードからお申込みください。
https://www.bunpaku.or.jp/exhi_special/form/
 6月1日(木)より受付開始

《華の舞妓》の刻印入り!
本展オリジナルグッズ
祇園・原了郭の黒七味
 ・画像はイメージです。
 ・他にも多数のオリジナルグッズをご用意しております。

音響ガイド、その他イベント、コラボグッズについては
 決定次第公式ウェブサイトにてお知らせいたします。
展覧会公式サイト
<https://www.kty.jp/event/shoujyotachi/>



絶体絶命!?! キミたちの サバイバル

きみも/
サバイバルを
体験しよう!

大阪南港 大阪市住之江区南港北2-1-10
ATCホール

2023 7.22 土 ▶ 9.3 日
会期中無休

開館時間【最終入場は16時まで】 9:30~16:30

<お問い合わせ> キミたちのサバイバル!事務局

TEL.06-6615-5556

キミたちのサバイバル 検索



[主催]キミたちのサバイバル!実行委員会
[後援]大阪市、大阪市教育委員会、堺市教育委員会、大阪市私立保育連盟
[企画制作]ドリームスタジオ [特別協力]朝日新聞出版

大人気
学習漫画

科学漫画サバイバルシリーズの 体験イベントがATCにやってくる!!

身近に起こりうる地震や台風などの災害、サファリ、ジャングルから南極、果ては宇宙まで
特殊な環境でのサバイバルを10個体験!最新のXR技術を駆使した展示も。さらにはサバイバル
科学知識、歴史上の偉人やヒーローのエピソードを紹介するコーナーなど学びのエリアも充実。

遊びながら
サバイバル能力を
身につけよう!

見どころ

1 ナイトサファリのサバイバル

人喰いワニや、

行く手を阻むようにそびえる巨大ゴリラが待ち構える!
ナイトサファリの動物たちと写真を撮ろう!



見どころ

2 新型ウイルスのサバイバル

新型ウイルスが迫りくるサバイバル!
ウイルスに触れずに進もう!



絶体
絶命!?

見どころ

3 飛行機のサバイバル

飛行機の脱出シューターを使って
飛行機からの緊急脱出に挑戦しよう!



見どころ

4 昆虫世界のサバイバル (VR体験コーナー)

昆虫世界へ迷い込み、巨大昆虫が行く手を阻む!
ボールをあてて巨大昆虫を倒し、
森から脱出しよう!



他にもこんな
サバイバルが!



超高層ビルの
サバイバル



防災の
サバイバル



南極の
サバイバル



地震の
サバイバル



台風の
サバイバル



宇宙の
サバイバル

©Han Hyun-Dong / Mirae N. / Ludens Media / 朝日新聞出版

入場料(税込)	当日	前売・団体
一般	1,800円	1,600円
3歳~中学生	900円	700円

発売日 4月28日(金) 午前10時~

※2歳以下入場無料 ※障がい者手帳等を提示の方は本人及び
介助者料1名まで半額(確認できるものをご提示ください)
※前売券の販売は7月21日(金)まで ※団体は20名以上。
アンビュール、「キミたちのサバイバル」オンラインチケット、イープラス、
ローソンチケット[Lコード:58300]、チケットぴあ[Pコード:944-158]、
セブンチケット【セブンコード:099-491】、CNプレイガイド ほか

大阪南港ATCホール

〒559-0034 大阪市住之江区南港北2-1-10

会場アクセス

- 梅田・本町・心斎橋・なんば方面からメトロ中央線「本町」からコスモスクエア経由で約20分
- 新大阪駅方面から、メトロ御堂筋線「本町」で中央線に乗り換えコスモスクエア経由で約40分
- 関西国際空港から、リムジンバスで約50分(ハイアット・リージェンシー・大阪下車)
- 大阪国際空港から、大阪モノレール経由、メトロ御堂筋線「本町」で中央線に乗り換えコスモスクエア経由で約60分

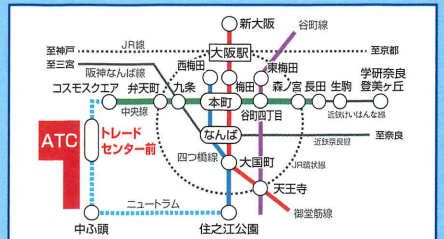

※感染症等今後の状況により、会期・開催時間など変更になる場合があります。最新情報は公式サイトなどでご確認ください。

哀しくも美しい…人間ファントムの物語。

脚本：アーサー・コピット
作詞・作曲：モーリー・イエストン
原作：ガストン・ルルー「オペラ座の怪人」より
演出：城田 優



[ミュージカル]

ファントム

OSAKA
7 22 — 8 6
SAT SUN

TOKYO
8 14 — 9 10
MON SUN

梅田芸術劇場
メインホール

東京国際フォーラム
ホールC

BOOK BY ARTHUR KOPIT
MUSIC AND LYRICS BY MAURY YESTON
BASED ON THE NOVEL BY GASTON LEROUX

M U S I C A L

PHANTOM



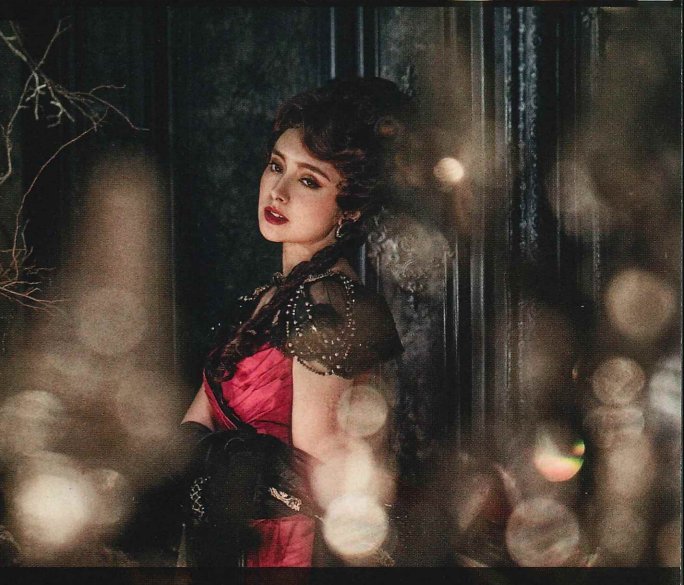

Story

舞台は19世紀後半のパリ、オペラ座。オペラ座の地下深く、醜い顔を仮面で隠し闇の中に生きる青年エリック。その素性は知られずとも、怪人「ファントム」としてオペラ座の人々に恐れられていた。ある日、歌手を目指してオペラ座を訪れたクリスティーンは、彼の歌声を聞いたファントムは、ただ一人彼に深い愛情を寄せた。亡き母を思い起こし、秘かに彼女に歌のレッスンをを行うようになる。ついに才能を開花させたクリスティーンだったが、ある事件をきっかけに、オペラ座中をも巻き込む事態へと発展する。ファントムは失意のクリスティーンを自分の住処であるオペラ座の地下へ連れて行く。しかしそれが、やがて彼を悲劇の結末へと向かわせることになる。



彼女の歌声は、僕を光の世界へと導く――

それは母の愛のように



Kazuki Kato
加藤和樹
ファントム(エリック)
[Wキャスト]



Yu Shirota
城田 優
ファントム(エリック) [Wキャスト]
フィリップ・ジャンドン伯爵 [Wキャスト]



Kiho Maaya
真彩希帆
クリスティーン・ダーエ
[Wキャスト]



sara
sara
クリスティーン・ダーエ
[Wキャスト]



Nicole Ishida
石田ニコル
カルロッタ
[Wキャスト]



Maho Minamoto
皆本麻帆
カルロッタ
[Wキャスト]



Masaki Kaji
加治将樹
アラン・ショレ



Tsubasa Nakamura
中村 翼
ジャン・クロード



Sho Kato
加藤 将
文化大臣



Yutaka Saigoh
西郷 豊
ルドゥ警部



Kohki Okada
岡田浩暉
ゲラルド・キャリエール

荒田至法 池谷祐子 伊宮理恵 岡施孜 上條駿 川口大地 川島大典 木村朱李 木村つかさ 關さや香
玉山珠里 照井裕隆 遠山さやか 轟晃遙 蛭塚ありさ 増山航平 松島 蘭 幹てつや 横関咲楽 (五十音順)
少年エリック：井伊 巧/野林万穂/星 駿成 [トリプルキャスト]

脚本：アーサー・コビット 作詞・作曲：モーリー・イェストン 原作：ガストン・ルルー「オペラ座の怪人」より 演出：城田 優
美術・衣裳：トム・ロジャース 翻訳・通訳：伊藤美代子 訳詞：高橋亜子 音楽監督：森 亮平 照明：吉枝康幸 音響：山本浩一/宮脇奈津子
映像：西田 淳 振付：新海絵理子 ヘアメイク：馮 啓孝 特殊メイク：ニール・マーツ アクション：幸村吉也 指揮：森 亮平/湯川紘恵
歌唱指導：西野 誠/平岡由香 稽古ピアノ：太田裕子 オーケストラコーディネーター：新音楽協会 美術助手：岩本三玲 衣裳助手：大戸美貴
演出助手：加藤由紀子/木下マカイ 制作：藤田早苗/今野亜希/荒川藍子 舞台監督：榎 太郎 宣伝美術：榎本太郎 宣伝カメラマン：伊藤大介 (SIGNO)

SAT — 8.6 SUN
術劇場メインホール
S席 14,000円 A席 9,000円 B席 5,500円

土日 2023年5月20日(土)

い)
ネット会員 ▶梅田芸術劇場オンラインチケット
チケットカウンター (10:00 ~ 18:00)
より残席がある場合にお取り扱いたします。
チケットぴあ ▶イープラス ▶ローソンチケット
お問い合わせ]
06-6377-3800 [10:00~18:00]
5名様以上)に関するお問い合わせ]
大阪) 06-6377-3821 [平日10:00~18:00]

※今後の社会情勢に応じて、公演内容・開演時間並びにチケットの販売等の可能性がございます。最新の情報については公演ホームページをご確認ください。
スケジュール変更の際は何卒ご了承ください。出演者変更の場合でも他日たしかねます。※車椅子でこま場のお客様は当日のスムーズなご案内のお問い合わせ番号までお知らせください。

劇場/ABCテレビ/ワタナベエンターテインメント

	MON	TUE	WED	THU	FRI	SAT	SUN
開演時間						7.22	7.23
ファントム クリスティーン ジャンドン伯爵 カルロッタ							
ファントム クリスティーン ジャンドン伯爵 カルロッタ						17:30	17:30
ファントム クリスティーン ジャンドン伯爵 カルロッタ						加藤和樹 真彩希帆 大野拓朗 石田ニコル	加藤和樹 sara 大野拓朗 皆本麻帆
	7.24	7.25	7.26	7.27	7.28	7.29	7.30
ファントム クリスティーン ジャンドン伯爵 カルロッタ					13:00★ 加藤和樹 sara 城田優 石田ニコル	12:30 加藤和樹 大野拓朗 石田ニコル	13:00 加藤和樹 真彩希帆 大野拓朗 皆本麻帆
ファントム クリスティーン ジャンドン伯爵 カルロッタ	17:30 城田優 真彩希帆 大野拓朗 石田ニコル	17:30 城田優 sara 大野拓朗 皆本麻帆		17:30 加藤和樹 真彩希帆 城田優 石田ニコル		17:30★ 城田優 真彩希帆 大野拓朗 皆本麻帆	
	7.31	8.1	8.2	8.3	8.4	8.5	8.6
ファントム クリスティーン ジャンドン伯爵 カルロッタ	13:00 城田優 真彩希帆 大野拓朗 石田ニコル		12:30 加藤和樹 sara 城田優 皆本麻帆	13:00 加藤和樹 真彩希帆 城田優 皆本麻帆	13:00 加藤和樹 真彩希帆 大野拓朗 石田ニコル	12:30 城田優 sara 大野拓朗 皆本麻帆	13:00 城田優 sara 大野拓朗 皆本麻帆
ファントム クリスティーン ジャンドン伯爵 カルロッタ			17:30 城田優 真彩希帆 大野拓朗 石田ニコル			17:30 加藤和樹 真彩希帆 城田優 石田ニコル	

パイプオルガンがスゴ過ぎる!!

プロジェクション
マッピング × パイプオルガン

新 超絶の

THE PHANTOM OF THE OPERA

オペラ座の怪人

2023 7.28 (金)

19:00開演 (18:00開場)

ザ・シンフォニーホール

全席指定 3,000円 (税込)

[オルガン] 大木麻理

※休憩なし。約60分間のコンサートです。

ミュージカル『オペラ座の怪人』★

ミュージカル『レ・ミゼラブル』★

映画『オズの魔法使い』より
over the rainbow

映画『LA LA LAND』★

映画『サウンド・オブ・ミュージック』

ミュージカル『キャッツ』★

映画『天使にラブソングを』

映画『美女と野獣』★

(順不同) ★プロジェクションマッピング付き

ご予約・お問い合わせ

■ザ・シンフォニー チケットセンター 06-6453-2333 (火曜定休) <https://www.symphonyhall.jp>

プレイガイド

■チケットぴあ <https://w.pia.jp/t/symphonyhall/> [Pコード237-996] ■e+ (イープラス) <https://eplus.jp/symphonyhall> (パソコン・携帯)

■ローソンチケット <https://l-tike.com/symphonyhall> [Lコード56022]

主催：ザ・シンフォニーホール ※4歳以上のお子様からご入場可能です。※やむを得ない事情により、出演者、曲目、曲順が変更になる場合がございます。予めご了承ください。

※公演中止・延期の場合を除いて、チケット代金の払い戻しは承りません。予めご了承ください。

ザ・シンフォニーホールの人気企画「超絶」シリーズ。ザ・シンフォニーホールのシンボルとも言えるスイス・クーン社製のパイプオルガンの響きを、クラシック音楽だけでなく、幅広いジャンルの音楽で多くのお客様に楽しんでいただきたい!というコンセプトで始まったシリーズです。これまで映画音楽や、ロック、そしてアニメの音楽まで多彩なプログラムをお届けしてきました。新「超絶のオペラ座の怪人」は、ミュージカルの名曲の数々を、名手・大木麻理の演奏でお送りします。またこの「超絶」シリーズのもう一つの魅力は、音楽に合わせてホールいっぱい投影されるプロジェクションマッピング。耳だけでなく、目でも楽しめるコンサートの先駆けとも言える「超絶」シリーズの真髄を、ザ・シンフォニーホールで体感してください!



ミュージカル
『オペラ座の怪人』

豪華絢爛なオペラ座と地下深くに潜む怪人。戦慄が走るセンセーショナルなあのパイプオルガンの響きとともに、華やかな舞台と渦巻く愛の物語の幕が開きます!パイプオルガンの多彩な音色と表現で、憎しみ、悲しみ、慈しみ、「音楽の天使」の声さえも聴こえてきます。



ミュージカル
『レ・ミゼラブル』

パンを盗んだ罪で投獄された男、ジャン・バルジャンの波乱に満ちた生涯を描いた物語。愛、希望、真実が込められた音楽が感動を呼びます。歌声がオーケストラのように重なり合うアンサンブルを3,732本のパイプを持つ巨大なオルガンが奏でます。



ミュージカル
『キャッツ』

街の片隅にあるゴミ捨て場を舞台に、人に飼われぬことを嫌う個性豊かな猫たちが歌と踊りを繰り広げる大人気ミュージカル。逆境に立ち向かう力強さ、毎日を生き生きと謳歌するきらめき。色とりどりの音色が心躍る時間をお届けします。



映画
『天使にラブソングを』

命を狙われ、修道院にかくまわれることになったしががないクラブ歌手が騒動を巻き起こす、世界を笑いの渦に巻き込んだ大ヒットミュージック・コメディ。誰もが聴いたことのある荘厳な聖歌がノリノリのアレンジに!躍動感あふれるオルガンが音楽の楽しさを教えてくれます。



映画
『サウンド・オブ・ミュージック』

とある家庭に教師としてやってきた心優しい修道女と7人の子供たち。家族愛にあふれる実話を描いた世界的大ヒットミュージカル映画。「ドレミの唄」など聴きなじみのある歌がたくさん登場します。心の動きを表すように紡がれる美しい音楽が、清らかな調べで描き出されます。



映画
『オズの魔法使い』より
over the rainbow

竜巻に巻き込まれた少女ドロシーと愛犬トトが辿りついた不思議なオズの国。そこで出会った、かかし、きこり、ライオンと魔法使いの住む都を目指して冒険を繰り広げる不朽の名ミュージカル映画。20世紀最大の名曲「over the rainbow」が虹のようにカラフルで繊細な夢の世界を蘇らせます。



映画
『LA LA LAND』

夢を抱いた若者が集まる街角サンゼルスで、ジャズ好きのピアニストと女優を目指す女性、夢を追いかける過程にいるふたりが恋に落ちる全世界を魅了したミュージカル・ラブストーリー。甘く切ない恋の顛末を描く華麗な歌とダンスをオルガンがいかに鮮やかに、リズムカルに表現するのかご期待ください。



映画
『美女と野獣』

野蛮な姿の下に繊細さと純粋さを持った野獣と、空想好きで風変わりだけれど好奇心旺盛で優しい美女ベル。一見「人と違う」ふたりの内面に宿る真実の美と愛が描かれる傑作。ドラマティックな名曲が壮麗に響き渡り、ザ・シンフォニーホールに美しいファンタジーの世界が広がります。

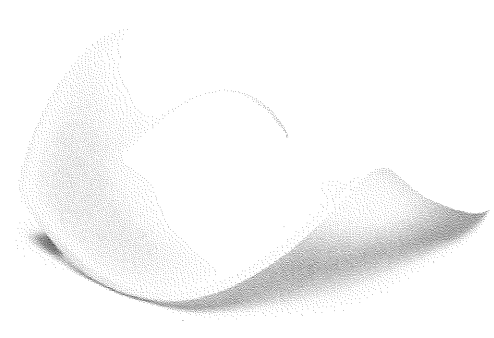

大木麻理 [オルガン] Mari Ohki, Organ

東京藝術大学、同大学院修了。DAAD(長期)、ポセール財団の奨学金を得てリューベック国立音楽大学、デトモルト音楽大学に留学し最優等の成績で国家演奏家資格を得る。ブクステフーデ国際オルガンコンクール日本人初優勝、「ブラハの春」ほか国内外で受賞。リリースしたCDアルバムが、いずれもレコード芸術特選盤に選ばれている。NHK「リサイタル・ノヴァ」をはじめ、TV・ラジオに出演しオルガンの普及に努めている。現在、東洋英和女学院大学、神戸女学院大学非常勤講師、聖グレゴリオの家講師、彩の国さいたま芸術劇場「みんなのオルガン」講師。(一社)日本オルガニスト協会、日本オルガン研究会会員。ミュゼ川崎シンフォニーホール・オルガニスト。
公式HP <https://www.mariohki.jp>

©高山龍也

第3回文化鑑賞（展覧会・観劇）参加申込書

令和 5年 月 日

（一財）奈良県教職員互助組合理事長 様

下記のとおり取りまとめのうえ申し込みます。

所属所名 所属コード	氏名 職員番号	チケット申込枚数 ※1人につき1公演4枚まで申込可						
		公演番号	1	2	3	4	5	6
		公演番号	1	2	3	4	5	6
		枚数	枚	枚	枚	枚	枚	枚
		公演番号	1	2	3	4	5	6
		枚数	枚	枚	枚	枚	枚	枚
		公演番号	1	2	3	4	5	6
		枚数	枚	枚	枚	枚	枚	枚
		公演番号	1	2	3	4	5	6
		枚数	枚	枚	枚	枚	枚	枚
		公演番号	1	2	3	4	5	6
		枚数	枚	枚	枚	枚	枚	枚
		公演番号	1	2	3	4	5	6
		枚数	枚	枚	枚	枚	枚	枚

1. 令和5年7月15日（土）～令和5年9月10日（日）発掘された珠玉の名品「少女たち」（京都文化博物館）
2. 令和5年7月22日（土）～令和5年9月3日（日）絶体絶命!?キミたちのサバイバル（大阪南港ATCホール）
3. 令和5年7月23日（日）ミュージカル「ファントム」（梅田芸術劇場）
4. 令和5年7月28日（金）新超絶のオペラ座の怪人（ザ・シンフォニーホール）
5. 令和5年8月19日（土）山根康広 30th ANNIVERSARY FIRE BALL 819（Zepp Namba）
6. 令和5年8月26日（土）宝塚歌劇団 月組公演「フリューゲル」「万華鏡百景色」（宝塚大劇場）

【申込締切日】 令和5年6月8日（木）【必着】

※ 公式アプリからのお申し込みが便利です！！（AppStoreまたはGooglePlayからアプリをインストールしてください。）

※ 決定後のキャンセルはできませんので、お間違のないようお申し込みください。

※ 職員番号記入漏れ、制限枚数オーバーなどの申し込み不備は無効とさせていただきますのでご注意ください。

※ 正職員以外の方はシステム上給与控除ができませんので、払込書による納入をお願いいたします。

※ お申し込み状況によっては複数名でお申し込みいただいても、お席が離れてしまう場合がございますので予めご了承ください。



所属所長 様

(一財)奈良県教職員互助組合 事務局長
(公印省略)

第3回 スポーツ観戦参加者の募集について (通知)

令和4年度文化・体育・教養施設推進事業の一環として、下記のとおり実施しますので、組合員の皆様にお知らせください。

記

- 1 目的等 組合員がスポーツや文化に接する機会をもつため実施します。
- 2 参加対象 教職員互助組合員及びその同伴者
- 3 申込限度枚数 組合員 1人につき5枚まで 申込可能です。
また、申込試合数の制限はございません。
※規定以上お申し込みの場合は、無効となりますのでご注意ください。

4 実施日及び募集定員等

No.	会場	実施日等	試合等	募集定員	参加負担金 (一人につき)
1	京セラドーム大阪	8月1日 (火) 開始18:00予定	“Bs夏の陣” オリックスvs楽天 A指定席1塁側 ★「Bs夏の陣」ユニフォーム付き ※チラシなし	100名	2,200円 (大人・子ども同料金)
2		8月12日 (土) 開始18:00予定	阪神vsヤクルト 特別指定席1塁側 ※チラシなし	100名	4,400円 (大人・子ども同料金)
3		8月15日 (火) 開始18:00予定	“Bs夏の陣” オリックスvsソフトバンク A指定席1塁側 ★「Bs夏の陣」ユニフォーム付き ※チラシなし	100名	2,200円 (大人・子ども同料金)
4		8月19日 (土) 開始14:00予定	“Bs夏の陣” オリックスvs日本ハム A指定席1塁側 ★「Bs夏の陣」ユニフォーム付き ※チラシなし	100名	2,200円 (大人・子ども同料金)

5 申込締切日 令和5年6月8日(木)【必着】

- 6 申込方法
- ①互助組合公式スマホアプリ「NARA ごじょ」
(AppStoreまたはGooglePlayからアプリをインストールしてください。)
 - ②別紙「スポーツ観戦参加申込書」を各所属所で取りまとめ
※ ホームページからのお申し込みは閉鎖となりました。

【裏面に続く】

7 申 込 先 (一財) 奈良県教職員互助組合
事業企画係：土橋・日高
〒630-8113 奈良市法蓮町757 奈良県奈良総合庁舎2階
TEL 0742-25-3020

8 申 込 結 果 ①互助組合公式スマホアプリ「NARA ごじょ」からお申し込みの方は、アプリのみで通知（配信）することとし、各所属所へ送付する決定通知の一覧には表示いたしません。（令和4年10月14日付け奈教互第105-1号にて通知済み。）
ただし、該当する組合員宛てに個別の発送物（払込書等）がある場合は、申込方法に関わらず従来通り各所属所宛てに送付いたします。
②別紙「スポーツ観戦参加申込書」にてお申し込みの方は、所属所長宛てに通知いたします。
※ 申込者多数の場合は抽選により決定いたします。（決定後のキャンセルはできませんので、ご注意ください。）

9 そ の 他 ①参加決定者の参加負担金は、正職員の方については給与控除とさせていただきます。それ以外の給与控除できない方につきましては払込書にて納入していただきます。
②《京セラドーム大阪》
大阪市西区千代崎
JR「大正駅」から徒歩約7分
地下鉄「ドーム前千代崎駅」・阪神「ドーム前駅」すぐ

第3回 スポーツ観戦参加申込書

令和5年 月 日

(一財) 奈良県教職員互助組合理事長 様

下記のとおり取りまとめのうえ申し込みます。

所属所名 所属コード	氏名 職員番号	チケット申込枚数 ※1人につき1試合5枚まで申込可				
		試合番号	1	2	3	4
		枚数	枚	枚	枚	枚
		試合番号	1	2	3	4
		枚数	枚	枚	枚	枚
		試合番号	1	2	3	4
		枚数	枚	枚	枚	枚
		試合番号	1	2	3	4
		枚数	枚	枚	枚	枚
		試合番号	1	2	3	4
		枚数	枚	枚	枚	枚
		試合番号	1	2	3	4
		枚数	枚	枚	枚	枚
		試合番号	1	2	3	4

1. 令和5年8月1日(火) オリックス vs 楽天 (京セラドーム大阪)
2. 令和5年8月12日(土) 阪神 vs ヤクルト (京セラドーム大阪)
3. 令和5年8月15日(火) オリックス vs ソフトバンク (京セラドーム大阪)
4. 令和5年8月19日(土) オリックス vs 日本ハム (京セラドーム大阪)

【申込締切日】 令和5年6月8日(木) 【必着】

※ 公式スマホアプリからのお申し込みが便利です!! (AppStoreまたはGooglePlayからアプリをインストールしてください。)

※ 決定後のキャンセルはできませんので、お間違えのないようお申し込みください。

※ 職員番号記入漏れ、制限枚数オーバーなどの申し込み不備は無効とさせていただきますのでご注意ください。

※ 正職員以外の給与控除できない方につきましては払込書にて納入していただきます。

※ お申し込み状況によっては複数名でお申し込みいただいても、お席が離れてしまう場合がございますので予めご了承ください。



所 属 所 長 様

(一財) 奈良県教職員互助組合 事務局長
(公印省略)

ファミリーイベント「親子スポーツ教室」参加者の募集について (通知)

令和5年度 元気回復事業の一環として、下記のとおり実施しますので組合員の皆様にお知らせください。

記

- 1 目 的 組合員とその家族のファミリーイベントとして実施します。
- 2 参加対象 奈良県教職員互助組合員とその同伴者
- 3 申込限度人数 組合員 1人につき子ども4名まで申込可能です。
また、申し込み事業数の制限はありません。
※ 限度人数以上お申し込みの場合は、無効となりますのでご注意ください。

4 日時・会場及び定員等

No.	日 時	内 容	対象・募集定員	参加負担金
1	令和5年8月4日 (金) 9:50~12:00	親子バスケットボール教室 With バンビシヤス奈良 	年長児~ 小学校中高学年程度の 子どもとその保護者	無料
2	令和5年8月4日 (金) 13:30~15:30	親子ティーボール教室 With オリックス・ バファローズ 	各 60 名	

- 5 会 場 ジェイテクトアリーナ奈良 (橿原公苑 第一体育館)
橿原市畝傍町53 TEL 0744-22-2462
- 6 申込方法 ①互助組合公式スマホアプリ「NARAごじょ」
(AppStoreまたはGooglePlayからアプリをインストールしてください。)
②別紙「親子スポーツ教室参加申込書」を各所属所で取りまとめ
※ ホームページからのお申し込みは閉鎖となりました。
- 7 申込締切日 令和5年6月8日 (木) 【必着】
- 8 申 込 先 (一財) 奈良県教職員互助組合 事業企画係 土橋・日高
〒630-8113 奈良市法蓮町757 奈良県奈良総合庁舎2F
TEL 0742-25-3020

【裏面に続く】

- 9 申込結果 ①互助組合公式スマホアプリ「NARAごじょ」からお申し込みの方は、アプリのみで通知（配信）することとし、各所属所へ送付する決定通知の一覧には表示いたしません。（令和4年10月14日付け奈教互第105-1号にて通知済み。）
 ②別紙「親子スポーツ教室参加申込書」にてお申し込みの方は、所属所長宛てに通知いたします。
 ※ 申込者多数の場合は抽選により決定いたします。

10持ち物 体育館シューズ・タオル・飲み物・終日参加の場合は昼食
 ※動きやすい服装でお越しください。

11教室の内容等

親子バスケットボール教室	親子ティーボール教室
バンビシヤス奈良の現役選手による丁寧な指導のもとバスケットボール教室を行います。 ①開会式 ②子ども用ボールでバスケットボールの基本練習 ③ミニゲーム ④フリースロー大会（大人も参加） ⑤サイン会&写真撮影 ※マイボールをお持ちの方はご持参ください。	オリックス・バファローズの実績あるコーチ陣によるわかりやすく丁寧な指導のもとティーボール教室を行います。 ①開会式 ②体操 ③ソフト球で親子（保護者と子ども）でキャッチボール ④試合形式ゲーム 《試合の待ち時間の間はティーバッティングやストラックアウトなどで遊んでいただけます。》 ⑤閉会式・写真撮影など ※グローブをお持ちの方はご持参ください。 無い場合は素手でも可能です。
※参加者の年齢や参加人数に応じグループ分けして行います。 ※途中、適度に休憩をはさんで行います。 ※サイン用色紙などは各自でご持参ください。 ※内容は変更となる場合があります。	

- 12その他 ①組合員を保護者とし、同伴の子どもと一緒に申し込みください。（子どものみの参加は出来ません。）
 ②奈良県職員労働組合と共催となります。合計募集定員各100名。

《親子ティーボール教室 コーチ陣プロフィール》

※コーチ陣メンバーは当日変更になる場合があります。
 ※親子バスケットボール教室で指導する選手は未定です。



大久保 勝信（1976年生）
 平成12年 ドラフト2位で
 オリックス・ブルーウェーブ
 入団（投手）
 平成13年7月 月間MVP
 平成13年 新人王
 現役10年



塩崎 真（1973年生）
 平成7年 ドラフト3位で
 オリックス・ブルーウェーブ
 入団（内野手）
 現役14年



吉田 直喜（1967年生）
 平成元年 ドラフト2位で
 オリックス・ブルーウェーブ
 入団（投手）
 現役6年

ファミリーイベント「親子スポーツ教室」参加申込書

令和5年 月 日

(一財)奈良県教職員互助組合理事長 様

下記のとおり取りまとめのうえ申し込みます。

所属所名 所属コード	氏名 職員番号	申込 番号	参加人数	子ども年齢 ※8/4現在の 年齢	子どもの バスケットボール 経験
		1	大人.....人 子ども.....人		<input type="checkbox"/> クラブ所属： 人 <input type="checkbox"/> スクール（週一程度）： 人 <input type="checkbox"/> 初心者： 人
		2	大人.....人 子ども.....人		
		1	大人.....人 子ども.....人		<input type="checkbox"/> クラブ所属： 人 <input type="checkbox"/> スクール（週一程度）： 人 <input type="checkbox"/> 初心者： 人
		2	大人.....人 子ども.....人		
		1	大人.....人 子ども.....人		<input type="checkbox"/> クラブ所属： 人 <input type="checkbox"/> スクール（週一程度）： 人 <input type="checkbox"/> 初心者： 人
		2	大人.....人 子ども.....人		
		1	大人.....人 子ども.....人		<input type="checkbox"/> クラブ所属： 人 <input type="checkbox"/> スクール（週一程度）： 人 <input type="checkbox"/> 初心者： 人
		2	大人.....人 子ども.....人		

1. 「親子バスケットボール教室」 令和5年8月4日（金）9：50～12：00
2. 「親子テニスボール教室」 令和5年8月4日（金）13：30～15：30

【申込締切日】 令和5年6月8日（木）【必着】

※ 公式アプリからのお申し込みが便利です！！（AppStore または GooglePlay からアプリをインストールしてください。）

※ 職員番号記入漏れ、制限枚数オーバーなどの申し込み不備は無効とさせていただきますのでご注意ください。



所属所長様

(一財)奈良県教職員互助組合 事務局長
(公印省略)

USJ貸切イベント「2023 NAKYOGO SUMMER PARTY」の実施について(通知)

令和5年度元気回復事業の一環として、下記のとおり実施しますので組合員の皆様にお知らせください。

記

- 実施日 令和5年8月20日(日)
※ 詳細は別紙案内のとおり
- 募集定員 100名
- 申込方法 ①互助組合公式スマホアプリ「NARAごじょ」
(AppStoreまたはGooglePlayからアプリをインストールしてください。)
②別紙「参加申込書」を各所属所で取りまとめ
※ ホームページからのお申し込みは閉鎖となりました。
- 申込締切日 令和5年6月8日(木)【必着】
- 申込先 (一財)奈良県教職員互助組合 事業企画係：平田・日高
〒630-8113 奈良市法蓮町757 奈良県奈良総合庁舎2F
TEL 0742-25-3020
- 申込結果 ①互助組合公式スマホアプリ「NARAごじょ」からお申し込みの方は、アプリのみで通知(配信)することとし、各所属所へ送付する決定通知の一覧には表示いたしません。(令和4年10月14日付け奈教互第105-1号にて通知済み。)ただし、該当する組合員宛てに個別の発送物(払込書等)がある場合は、申込方法に関わらず従来通り各所属所宛てに送付いたします。
②別紙「参加申込書」にてお申し込みの方は所属所長宛てに通知いたします。
- その他 ①申し込み多数の場合は抽選とさせていただきます。
②決定者には、決定通知送付時に参加者報告書をお送りいたしますので、改めてご提出いただきます。
③参加負担金は、正職員の方については給与控除とさせていただきます。それ以外の給与控除できない方につきましては払込書にて納入していただきます。

2023

NAKYOGO SUMMER

UNIVERSAL PARTY
THE SOUND

PARTY

UNIVERSAL STUDIOS
JAPAN



100名様
限定!!

【参加負担金】

こちらの料金でご案内

実施日：令和5年8月20日（日）
12:00～14:00

参加者区分	特別料金	通常料金
大人 (中学生以上)	11,000円	19000円
子ども (4～11歳・小学生)	7,000円	15,000円
幼児 (3歳以下)	無料	無料

当日のスケジュール

- 9:00 パークオープン予定
ご自由にパークをお楽しみください
- 11:40～ ステージ33開場
ウッドベッカーたちがをお出迎え♪
- 12:00～ 「NAKYOGO SUMMER PARTY」
ワールドクラスのダンスと音楽に
大熱狂の参加型パーティ！
※洋風料理・お飲み物
- 14:00～ パーティ終了
クローズまでパークをお楽しみください

【参加料金に含まれるもの】

- ・ユニバーサル・スタジオ・ジャパン スタジオパス
- ・お食事及びお飲み物（2時間フリードリンク制）
- ・パーティ参加者ID ・会場使用料
- ・オリジナル・エンターテイメント・ショー

【その他・注意事項】

- ・雨天決行 ・年間パス等は利用できません
- ・定員を超えた場合は抽選とさせていただきます。
- ・取消料は7/13（木）以降のキャンセルは所定の取消料金がかかります。

豪華景品が当たる抽選会も！

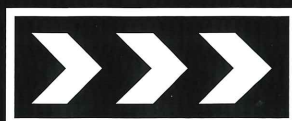

LUCKY!!



2023 NAKYOGO SUMMER PARTY 参加申込書

令和5年 月 日

(一財) 奈良県教職員互助組合理事長 様

下記のとおり取りまとめのうえ申し込みます。

所属所名 所属コード	氏名 職員番号	大人	子ども	幼児
		名	名	名
		名	名	名
		名	名	名
		名	名	名

【注意事項】

- (1) 家族のみの参加はできません。
- (2) 大人の欄には申込組合員本人を含めた人数を記入してください。
- (3) 下の参加者区分をご参照のうえご記入ください。

参加者区分	特別料金	通常料金
大人 (中学生以上)	11,000円	19,000円
子ども (4~11才・小学生)	7,000円	15,000円
幼児 (3才以下)	無料	無料

※ 実施日当日の満年齢でご記入ください。

【申込締切日】 令和5年6月8日(木) (必着)

※ 公式スマホアプリからのお申し込みが便利です!!

(AppStoreまたはGooglePlayからアプリをインストールしてください。)

- ※ 職員番号記入漏れなどの申し込み不備は無効とさせていただきますのでご注意ください。
- ※ 正職員以外の方は給与控除ができませんので、払込書による納入をお願いいたします。
- ※ ホームページからのお申し込みは閉鎖となりました。



所属所長 様

(一財)奈良県教職員互助組合 事務局長
(公印省略)

「オレンジツアー」参加者の募集について (通知)

このことについて、下記のとおり実施しますので組合員の皆様にお知らせください。

記

- 1 旅行の内容 別紙案内のとおり
- 2 申込方法 ① 互助組合公式スマホアプリ「NARAごじょ」
(AppStoreまたはGooglePlayからアプリをインストールしてください。)
② 別紙案内下部の申込欄に必要事項をご記入のうえ、互助組合あてに郵送
またはFAXにてお申し込みください。
- 3 申込先 (一財)奈良県教職員互助組合
事業企画係：日高・土橋
〒630-8113 奈良市法蓮町757 奈良県奈良総合庁舎2階
TEL 0742-25-3020
- 4 申込締切 令和5年6月8日(木)必着
- 5 申込結果 互助組合公式スマホアプリ「NARAごじょ」からお申し込みの方は、アプリのみで通知(配信)することとし、各所属所へ送付する決定通知の一覧には表示いたしません。(令和4年10月14日付け奈教互第105-1号にて通知済み。)
ただし、該当する組合員宛てに個別の発送物(払込書等)がある場合は、申込方法に関わらず従来通り各所属所宛てに送付いたします。
※ 申込者多数の場合は抽選により決定します。
- 6 その他 申込結果送付時に参加報告書を同封いたしますので、あらためてご提出いただけます。

アートナビゲーターと行く日帰りバスツアー

ご旅行代金（大人おひとり）

組合員・退教互会員 **8,000円**

同伴者（中学生以上） **10,000円**

ガーデンミュージアム比叡で 印象派の絵画と出会う旅

2023年7月15日（土） JR奈良駅・大和八木駅発

- モネなどの印象派の画家たちが描いた屋外の光の下で、名画と季節の花をお楽しみいただきます
- かるたの聖地で映画「ちはやふる」の舞台にもなった近江神宮にも立ち寄ります

写真はイメージです



募集定員 **35名様限定**
(最少催行20名)

食事 昼食1回

添乗員 同行いたします。

申込締切 6/8（木）必着

取消料 7月5日（水）より発生します。

旅行企画 ごじょトラベル

大和八木駅（7:55）＝JR奈良駅（8:45）＝
近江神宮を自由散策（10:00～11:00）＝
昼食：芙蓉園本館にて比叡ゆば重ね（11:30～13:00）＝
ガーデンミュージアム比叡を自由見学（13:45～15:15）＝道の駅：琵琶湖
大橋米プラザでお買い物＝JR奈良駅（18:00頃）
＝大和八木駅（19:00頃）



★バス移動中の一部、印象派をテーマにガーデンミュージアム比叡の見どころなどアートナビゲーター琴見ゆり氏によるアート講座を実施いたします。

ごじょトラベル企画日帰りバス&クルーズツアー

ご旅行代金（大人おひとり）

組合員・退教互会員 **16,000円**

同伴者（中学生以上） **19,000円**

大人の夏休み!! 神戸ランチクルーズツアー

2023年8月1日（火） JR奈良駅・大和八木駅発

- 船からしか見ることのできない絶景を楽しみながらフレンチフルコースをお楽しみいただきます
- 2021年10月OPEN!!アクアリウムとアートが融合した水族館「atoa」にも立ち寄ります

写真はイメージです



募集定員 **35名様限定**
(最少催行20名)

食事 昼食1回

添乗員 同行いたします。

申込締切 6/8（木）必着

取消料 7月22日（土）より発生します

旅行企画 ごじょトラベル

神戸有名店のお菓子のお土産付き

大和八木駅（8:00）＝JR奈良駅（9:00）＝神戸港着（11:00）＝THE KOBE CRUISE「コンチェルト」に乗船し、フレンチフルコースランチ（12:00～14:00）＝神戸港周辺を自由散策（14:30～15:00）＝atoa 自由見学（15:30～17:00 または 17:30）＝JR奈良駅（18:30～19:00頃）＝大和八木駅（19:30～20:00頃）

● 申込多数の場合は抽選とさせていただきます。 ● 決定通知送付時に申込書を同封いたしますので、あらかじめご提出いただけます。

● アプリからのお申し込みが便利です。（AppStore または GooglePlay からアプリをインストールしてください）

ご希望ツアー	●ガーデンミュージアム比叡ツアー 7/15（土）《 <input type="checkbox"/> 大和八木 <input type="checkbox"/> JR奈良》					
	●大人の夏休み!!神戸ランチクルーズツアー 8/1（火）《 <input type="checkbox"/> 大和八木 <input type="checkbox"/> JR奈良》					
職員/会員番号	所属所名	・ 退職互助部				
フリガナ お名前	参加人数	組合員	名	非組合員	名	

※組合員の欄には本人を含んだ人数を記入ください。

所属所長様

(一財)奈良県教職員互助組合 事務局長
(公印省略)

「ゴルフ講習会」・「第24回チャリティゴルフコンペ」参加者の募集について (通知)

標記について、令和5年度ライフプラン事業・元気回復事業の一環として、下記のとおり実施しますので組合員の皆様にお知らせください。

記

- 1 目的 組合員の趣味活動へのきっかけ作りとして実施します。
- 2 参加対象者 教職員互助組合員及び退職互助部会員
- 3 申込制限 ゴルフ講習会については1日程のみのお申し込みとなります。
※ 申込制限以上のお申し込みの場合は、無効となりますのでご注意ください。

4 内容・日時及び定員等

申込番号	内容	実施日	時間	会場等	募集人数	参加負担金	申込締切日
1-A	ゴルフ講習会	8月3日 (木)	9:00~16:00 (集合8:30~)	ナバラゴルフクラブ 天理市山田町888 TEL 0743-68-6001	各32名 現・退 合同	6,500 円	6/8 (木)
1-B		8月8日 (火)					
2	第24回チャリティ ゴルフコンペ	8月18日 (金)	1組目8:34~ スタート予定	春日台カントリークラブ 天理市福住町 7453 TEL0743-69-2131	84名 現・退 合同	13,000 円	7/7 (金)

【チャリティゴルフコンペ初参加割】
ゴルフ講習会に参加で、チャリティゴルフコンペ初参加の方は
第24回チャリティゴルフコンペ参加負担金200円引き

※ 自己申告制となっております。※ 決定後の申告は受けません。
※ 抽選による落選やキャンセル等でゴルフ講習会に不参加の場合、第24回チャリティゴルフコンペの参加負担金は通常の参加負担金(13,000円)をいただきます。

※ 詳細については別紙のご案内をご覧ください。

- 5 申込方法 ①互助組合公式スマホアプリ「NARAごじょ」
(AppStoreまたはGooglePlayからアプリをインストールしてください。)
②別紙「参加申込書」を各所属所で取りまとめ
※ ホームページからのお申し込みは閉鎖となりました。

- 6 申込先 (一財)奈良県教職員互助組合 事業企画係：日高・土橋
〒630-8113 奈良市法蓮町757 奈良県奈良総合庁舎2階
TEL 0742-25-3020

- 7 申込結果 ① 互助組合公式スマホアプリ「NARA ごじょ」からお申し込みの方は、アプリのみで通知（配信）することとし、各所属所へ送付する決定通知の一覧には表示いたしません。（令和4年10月14日付け奈教互第105-1号にて通知済み。）
ただし、該当する組合員宛てに個別の発送物（払込書等）がある場合は、申込方法に関わらず従来通り各所属所宛てに送付いたします。
- ② 別紙「参加申込書」にてお申し込みの方は、所属所長宛てに通知いたします。
- ※ 申込者多数の場合は抽選により決定いたします。
- 8 その他 参加決定者の参加負担金は、正職員の方については給与控除とさせていただきます。それ以外の給与控除できない方につきましては払込書にて納入していただきます。
（第24回チャリティゴルフコンペをグループでお申し込みの場合は個別に参加負担金を納入いただきます。）

ゴルフ講習会・第24回チャリティゴルフコンペのご案内

New 【チャリティゴルフコンペ初参加割】

ゴルフ講習会に参加で、チャリティゴルフコンペ初参加の方は

第24回チャリティゴルフコンペ参加負担金200円引き

※ 自己申告制となっております。※ 決定後の申告は受けません。

※ 抽選による落選やキャンセル等でゴルフ講習会に不参加の場合、第24回チャリティゴルフコンペの参加負担金は通常の参加負担金(13,000円)をいただきます。

1 ゴルフ講習会

- 日時 A.令和5年8月3日(木)
B.令和5年8月8日(火)
9:00~16:00(集合8:30~)



- 場所 ナパラゴルフクラブ
(天理市山田町888)

- その他
 - ・ ゴルフウェアの着用をお願いします。
※ジーパン・Tシャツ・サンダルでの来場は禁止します。
 - ・ シューズ、クラブをお持ちでない方はレンタルもあります。(有料)
※参加決定後各自で直接施設にお申し込みください。

- ・ 当日のレッスン及びラウンドの組み合わせは、互助組合で決定します。
(当日の変更はできませんのでご了承ください。)

<内容>

8:30 集合(クラブハウスロビーにて受付)

9:00 開校式(練習場2階)

午前:練習場(班別で講習)

打席練習

バンカー・アプローチ練習

パター練習

昼休憩:昼食付(1ドリンク付)

午後:ラウンドレッスン(9ホール)

※コースは4名1組で実施

16:00頃 ラウンドレッスン終了後解散

レッスンプロによる指導を行います。クラブを握ったことのない初心者から、ベストスコア更新を目指す中・上級者まで幅広く対応します。



2 第24回チャリティゴルフコンペ

- 日時 令和5年8月18日(金)1組目は8:34~スタート予定

- 場所 春日台カントリークラブ(天理市福住町7453)

- 競技方法 ダブルペリア方式

●表彰

優勝・準優勝・3位・ベストグロ・飛び賞・当日賞・BB賞・ニアピン・ドラコン各賞
キャディバッグなど豪華賞品を多数ご用意しております!!

- 参加費に含まれるもの

昼食代(ワンドリンク付)・会食代・チャリティ寄付金込み(500円)

- その他

- ・ チャリティ抽選会を予定していますのでご協力をお願いします。
- ・ 申込結果通知時にスタート時間・コース等を通知します。
- ・ 3名以下でお申し込みの場合は他の申込者との組み合わせとなる場合がありますのでご了承ください。(1名から申し込み可)

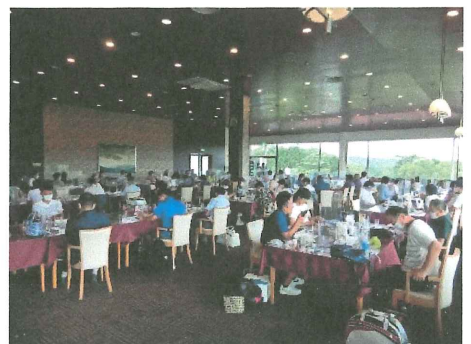

ゴルフ講習会参加申込書

令和5年 月 日

(一財) 奈良県教職員互助組合理事長 様

下記のとおり取りまとめのうえ、申し込みます。

所 属 所 名 所 属 コ ー ド	氏 名 職 員 番 号	ラウンド 経験の有無 (○で囲んでくだ さい)	
		有	無
		有	無
		有	無
		有	無
		有	無
		有	無

【申込締切日】 令和5年6月8日(木) 必着

※ 公式スマホアプリからのお申し込みが便利です!!

(AppStoreまたはGooglePlayからアプリをインストールしてください。)

※ 職員番号記入漏れなどの申し込み不備は無効とさせていただきますのでご注意ください。

※ 正職員以外の方はシステム上給与控除ができませんので、払込書による納入をお願いいたします。

※ ホームページからのお申し込みは閉鎖となりました。



【チャリティゴルフコンペ初参加割】

ゴルフ講習会に参加で、チャリティゴルフコンペ初参加の方は

第24回チャリティゴルフコンペ参加負担金200円引き

※ 自己申告制となっております。※ 決定後の申告は受付けません。

※ 抽選による落選やキャンセル等でゴルフ講習会に不参加の場合、第24回チャリティゴルフコンペの参加負担金は通常の参加負担金(13,000円)をいただきます。

※ ご希望の方は第24回チャリティゴルフコンペ申込書にてお申し込みください。

第 24 回チャリティゴルフコンペ参加申込書

代 表 者	所属番号 <small>(退職互助部会員は記入しない。)</small>	組 合 員 番 号 (会員番号)	氏 名	性 別	代 表 者 連 絡 先☎	初参加割 希望者は ○を記入
	所属名 <small>(退職互助部会員は、 「退職互助部」と記入してください。)</small>					
○						
/						
/						
/						

※ 1組目のスタート時間は 8 : 34 を予定しておりますので、ご了承のうえお申し込みください。

※ 代表者の方は一番上にご記入ください。

※ 3名以下でお申し込みの場合は他の申込者との組み合わせとなる場合がありますのでご了承ください。

※ 現職組員、退職互助部会員混合でのお申し込みも可能です。

※ 必ず【組員番号・会員番号】を記入してください。

【申込締切日】 令和 5 年 7 月 7 日 (金) 必着

※ 公式スマホアプリからのお申し込みが便利です!!

(AppStore または GooglePlay からアプリをインストールしてください。)



送付先 (一財) 奈良県教職員互助組合

事業企画係：日高・土橋

〒630-8113 奈良市法蓮町 7 5 7 奈良県奈良総合庁舎 2 階

TEL 0 7 4 2 - 2 5 - 3 0 2 0

【チャリティゴルフコンペ初参加割】

ゴルフ講習会に参加で、チャリティゴルフコンペ初参加の方は

第 24 回チャリティゴルフコンペ参加負担金 200 円引き

※ 自己申告制となっております。※ 決定後の申告は受けません。

※ 抽選による落選やキャンセル等でゴルフ講習会に不参加の場合、第 24 回チャリティゴルフコンペの参加負担金は通常の参加負担金 (13,000 円) をいただきます。

※ ご希望の方は初参加割の欄に○を記入ください。

所属所長 様

(一財) 奈良県教職員互助組合 事務局長
(公印省略)

第1回「奈教互グルメクーポン」参加者の募集について（通知）

令和5年度元気回復事業の一環として、下記のとおり実施しますので、組合員の皆様にお知らせください。

記

- 1 目的等 組合員とその家族の福利厚生の一環として実施します。
- 2 申込対象 教職員互助組合員本人
- 3 募集定員 300人（組合員1名につき1枚）
- 4 利用期間 令和5年7月1日（土）～9月30日（土）
- 5 利用条件 利用人数の制限はございません。（ホテルニューオータニ大阪は除く）
※ ご利用対象者は組合員とその同伴者となります。
- 6 実施施設一覧 （別紙別表をご参照ください。）
- 7 申込締切日 令和5年6月8日（木）【必着】
- 8 申込方法 ① 互助組合公式スマホアプリ「NARAごじょ」
（AppStoreまたはGooglePlayからアプリをインストールしてください。）
② 別紙「奈教互グルメクーポン申込書」を各所属所で取りまとめ
※ ホームページからのお申し込みは閉鎖となりました。
- 9 申込先 （一財）奈良県教職員互助組合 事業企画係：日高・上田
〒630-8113 奈良市法蓮町757 奈良県奈良総合庁舎2階
TEL 0742-25-3020
- 10 申込結果 ① 互助組合公式スマホアプリ「NARAごじょ」からお申し込みの方は、アプリのみで通知（配信）することとし、各所属所へ送付する決定通知の一覧には表示いたしません。（令和4年10月14日付け奈教互第105-1号にて通知済み。）ただし、該当する組合員宛てに個別の発送物（払込書等）がある場合は、申込方法に関わらず従来通り各所属所宛てに送付いたします。
② 別紙「奈教互グルメクーポン申込書」にてお申し込みの方は、所属所長宛てに通知いたします。
※ 申込者多数の場合は抽選により決定いたします。
- 11 その他 グルメクーポンは申込方法①でお申し込みいただいた場合、アプリ上のみ通知します。（紙のクーポンの発行はありません。）

【別表】

- ※ 上記価格には税金・サービス料が含まれます。
- ※ 状況により営業時間等が変更となりますのでご了承ください。
- ※ 季節によりメニュー内容が異なりますので詳しくは公式HPをご参照ください。
- ※ 写真は全てイメージです。
- ※ 特別催事日等により予約出来ない場合もございます。

<p style="writing-mode: vertical-rl;">京都東急ホテル</p>	<p>オールデイダイニング 風花</p> 	<p>■ディナー 17:00~21:00 (L.O.20:30)</p> <ul style="list-style-type: none"> ・Dinner Kazahana (1ドリンク付) 通常料金13,200円 →特別価格10,000円 (24%OFF) ・近江牛ステーキコース (2ドリンク付) 通常料金15,400円 →特別価格11,500円 (25%OFF) 	   
	<p>たん熊北店 Directed by M.kurusu</p> 	<p>■ディナー 17:00~21:00 (L.O.20:00)</p> <ul style="list-style-type: none"> ・味覚会席 (1ドリンク付) 通常料金13,300円 →特別価格10,000円 (25%OFF) ・京都 (2ドリンク付) 通常料金17,800円 →特別価格13,000円 (27%OFF) <p>定休日:毎週火曜日</p>	   
	<p>中国料理 星ヶ岡</p> 	<p>■ディナー 17:00~21:00 (L.O.20:30)</p> <p>近江牛ディナーコース ふかひれ (原鱈) の上海煮込み付 (1ドリンク付) 通常料金17,800円 →特別価格13,000円 (27%OFF)</p>	 
	<p>スカイラウンジ フォーシーズンズ 18階</p> 	<p>■ディナー 17:00~21:00 (L.O.20:30)</p> <p>ペントハウスバル お料理4品+飲み放題 (120分制・90分ラストオーダー) 通常料金9,570円 →特別価格4,900円 (48%OFF)</p> <p>定員:1会員につき4名様まで</p>	

レストラン ZK

57階



■ ランチ 11:30~15:30 (L.O.14:30)

欧風料理ランチ Zekkei Lunch (1ドリンク付)

日本料理ランチ 絶景弁当 (1ドリンク付)

通常料金 8,200円

→ 特別価格 6,400円 (22%OFF)



■ ディナー 17:00~22:00 (L.O.21:00)

欧風料理ディナー Twilight (1ドリンク付)

日本料理ディナー 煌星 (1ドリンク付)

通常価格 12,700円

→ 特別価格 9,900円 (22%OFF)



ラウンジプラス

19階



■ アフタヌーンティー 11:30~17:00 (L.O.16:00)

アフタヌーンティーセット (1ドリンク付)

通常価格 8,200円

→ 特別価格 6,400円 (22%OFF)



ライブキッチン COOKA

19階



■ ランチ 11:30~15:00 (L.O.14:30)

■ ディナー 17:00~22:00 (L.O.21:30)

平日ランチ 通常料金 4,300円

→ 特別価格 3,600円 (16.3%OFF)

土日祝ランチ 通常料金 4,800円

→ 特別価格 4,000円 (16.7%OFF)

平日ディナー 通常料金 7,800円

→ 特別価格 6,800円 (13%OFF)

土日祝ディナー 通常料金 8,400円

→ 特別価格 7,200円 (14.3%OFF)



※ 土日祝はランチ90分制、ディナー120分制となります。

※ ハルカス300展望台チケット付き (当日限り有効) をご希望の方は互助組合までご連絡下さい。

第1回奈教互グルメクーポン申込書

令和5年 月 日

(一財) 奈良県教職員互助組合理事長 様

下記のとおり取りまとめのうえ申し込みます。

所属所名 所属コード	氏名 職員番号

【申込締切日】 令和5年6月8日(木) 【必着】

※ 公式スマホアプリからのお申し込みが便利です！！

(AppStoreまたはGooglePlayからアプリをインストールしてください。)

※ Webからのお申し込みは閉鎖となりました。



所属所長様

(一財)奈良県教職員互助組合 事務局長
(公印省略)

生きがい講座〔5月号〕参加者の募集について(通知)

標記について、令和5年度ライフプラン事業の一環として、下記のとおり実施しますので組合員の皆様にお知らせください。

記

- 1 目的 組合員の趣味活動へのきっかけ作りとして実施します。
- 2 申込制限 申込番号2の午前の部と午後の部、申込番号3の第1部と第2部についてはいずれか1つのお申し込みとなります。
- 3 内容・日時及び定員等

申込番号	内容	実施日	時間	会場等	募集人数	参加負担金
1	ミニ盆栽教室	7月8日(土)	13:00~15:00 (受付12:45~)	桜井市木材振興センター 「あるぼーる」 イベントホール 桜井市栗殿355番地 TEL 0744-45-3955	40名 現・退合同	4,500円
2	絵本・紙芝居講座	7月29日(土)	午前の部 9:30~11:30 (受付9:15~) 午後の部 13:30~15:30 (受付13:15~)		各回40名 (約15組) 現職のみ	800円 (1組)
3	アロマ教室	7月31日(月)	第1部 13:00~14:30 (受付12:45~) 第2部 15:15~16:45 (受付15:00~)	ホテルリガール春日野 奈良市法蓮町757-2 TEL 0742-22-6021	各回30名 現・退合同	2,000円
4	カラーセミナー	8月9日(水)	10:00~12:00 (受付9:45)		30名 現職のみ	3,000円

※ 詳細については別紙のご案内をご覧ください。

- 4 申込方法 ①互助組合公式スマホアプリ「NARAごじょ」
(AppStoreまたはGooglePlayからアプリをインストールしてください。)
②別紙「生きがい講座参加申込書」を各所属所に取りまとめ
※ ホームページからのお申し込みは閉鎖となりました。

5 申込締切日 令和5年6月8日(木) 【必着】

<裏面へ続く>

6 申込先 (一財) 奈良県教職員互助組合 事業企画係：日高・上田・平田
〒630-8113 奈良市法蓮町757 奈良県奈良総合庁舎2階
TEL 0742-25-3020

7 申込結果 ① 互助組合公式スマホアプリ「NARA ごじよ」からお申し込みの方は、アプリのみで通知（配信）することとし、各所属所へ送付する決定通知の一覧には表示いたしません。（令和4年10月14日付け奈教互第105-1号にて通知済み。）
ただし、該当する組合員宛てに個別の発送物（払込書等）がある場合は、申込方法に関わらず従来通り各所属所宛てに送付いたします。

② 別紙「生きがい講座参加申込書」にてお申し込みの方は、所属所長宛てに通知いたします。

※ 申込者多数の場合は抽選により決定いたします。

8 その他 参加決定者の参加負担金は、正職員の方については給与控除とさせていただきます。それ以外の給与控除できない方につきましては払込書にて納入させていただきます。

生きがい講座〔5月号・①②〕のご案内

1 ミニ盆栽教室

- 日時 令和5年7月8日(土)
13:00~15:00(受付12:45~)
- 場所 桜井市木材協同組合「あるぼーる」
(桜井市粟殿350番地)
- 講師 BONSAI LABO 凜
官里 凜太郎 氏
- 持ち物 ・園芸用の剪定バサミ
・ペンチ
・軍手
・タオル(キッチンペーパー等)



<内容について>

- ・清姫モミジの剪定と針金掛け
- ・葉すかしと整枝を中心に作業を行います。
- ・苗木の掃除→葉すかし及び整枝(針金を使って)→苔貼り→完成!!
- ・秋には紅葉が楽しめるかもしれません。



<講習のポイント>

モミジの盆栽は樹勢が強く、初心者にも比較的扱いやすいです。木の育成を促すための葉すかしと、不要な枝を取り除く際のポイントを学んで頂きます。

また、針金の掛け方を習得することで、自分の理想の樹形に整えることができます。



ワークショップ時
作業前イメージ



完成イメージ

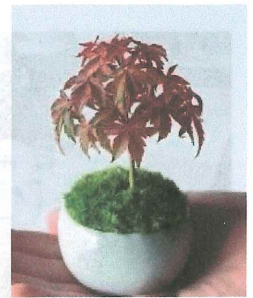

紅葉したイメージ

2 絵本・紙芝居講座

- 日時 令和5年7月29日(土)
午前 9:30~11:30(受付9:15~)
午後 13:30~15:30(受付13:15~)
※ 午前・午後は同じ内容ですが、読み聞かせの話等
変更する場合がございます。
- 場所 ホテルリガール春日野(奈良市法蓮町757-2)

●講師

- 1) 杉山 誠治氏(指定店(有)ほるぷ関西代表)
47年に亘り絵本を中心とした書籍販売業を続けながら、保育園、幼稚園等で保護者、赤ちゃん対象の絵本講座を開催。
- 2) 中谷 有香氏(奈良県在住 紙芝居作家)
奈良の昔話紙芝居を作るとともに、県立図書情報館での妖怪画の制作や「えほん展なら」にてチラシや会場演出の担当、ワークショップなど実施。

<講座の内容>

- 1) 絵本について
 - ・あかちゃんを本好きにするにはどうしたらよいか。
 - ・子供の発達に合った絵本の選び方、与え方
- 2) 紙芝居について
 - ・紙芝居の魅力
 - ・奈良に伝わる楽しいお話や妖怪の話の紙芝居で楽しもう。(2作品ほど)
- 3) グループに分かれて読み聞かせの実践
- 4) 質疑応答

当日、講座の最後に1グループにつき

絵本1冊・ミニ紙芝居(はがきサイズ)をプレゼント!!



昨年・奈良県コンベンションセンターにて「絵本講座」を実施した様子

3 アロマ教室

- 日時 令和5年7月31日(月)
1.13:00~14:30(受付12:45~)
2.15:15~16:45(受付15:00~)
- 場所 ホテルリガール春日野
(奈良市法蓮町757-2)
- 講師 (公社)日本アロマ環境協会認定
アロマセラピーインストラクター
(一財)ハンドメイドキャンドル協会認定
キャンドルインストラクター
福本恵子氏



1.和はっか他、昆虫忌避作用をもつ精油を使って虫よけスプレー & かゆみ止めジェルづくり
昆虫忌避剤(虫よけ剤)不使用なので、ご家族皆様に安心してお使い頂けます。



2.アロマジェルキャンドルづくり
透明でゼリーのようなキラキラ輝くジェルワックスを使って、夏をイメージしたジェルキャンドルを作製頂きます。
火を灯すことで、柑橘系やミントなど、爽やかな香りもお楽しみ頂けます。
キャンドルセラピーについてのお話もあります。



4 カラーセミナー

～彩り豊かに過ごすためのカラーセミナー～外見と内面からのアプローチ～

- 日時 令和5年8月9日(水)
10:00~12:00(受付9:45~)
- 場所 ホテルリガール春日野
(奈良市法蓮町757-2)
- 講師 一般社団法人
国際カラープロフェッショナル協会代表
二宮 恵理子氏



普段何気なく認識している、物の持つ色。実は人の心や気持ちに大きく影響を及ぼしているのをご存知でしょうか?このセミナーでは、色の持つエネルギーとは、色彩心理について、そして、お仕事でどのように色や色に関する知識を活かすと良いかについて解説いたします。

さら・に今回のセミナーではパーソナルカラー**4タイプ**について個別に診断を行います!!

※お一人ずつパーソナルカラー診断体験付き

<内容>

- 色のエネルギーとは? ■色彩心理について
- 色のユニバーサルデザイン
- ◆パーソナルカラー4分類について
- ◆パーソナルカラー個別診断会(お1人ずつ)
- ◆パーソナルカラーデモンストレーション

生きがい講座〔5月号〕参加申込書

令和 5年 月 日

(一財)奈良県教職員互助組合理事長 様

下記のとおり取りまとめのうえ申し込みます。

所属所名 所属コード	氏名 職員番号	申込番号			
		午前・午後の いずれかに「○」	いずれか に「○」		
	1	2 午前 ・ 午後	3	第1部 ・ 第2部	4
		同伴者(1名のみ) 名			
		小学生 名			
		3～5歳 名			
		0～2歳 名			
	1	2 午前 ・ 午後	3	第1部 ・ 第2部	4
		同伴者(1名のみ) 名			
		小学生 名			
		3～5歳 名			
		0～2歳 名			
	1	2 午前 ・ 午後	3	第1部 ・ 第2部	4
		同伴者(1名のみ) 名			
		小学生 名			
		3～5歳 名			
		0～2歳 名			
	1	2 午前 ・ 午後	3	第1部 ・ 第2部	4
		同伴者(1名のみ) 名			
		小学生 名			
		3～5歳 名			
		0～2歳 名			

- ミニ盆栽教室 7月8日(土) 13:00～15:00
- 絵本・紙芝居講座 7月29日(土) 午前の部 9:30～11:30 午後の部 13:30～15:30
- アロマ教室 7月31日(月) 第1部 13:00～14:30 第2部 15:15～16:45
- カラーセミナー8月9日(水) 10:00～12:00

【申込締切日】 令和5年6月8日(木) 必着

※ 公式スマホアプリからのお申し込みが便利です!! (AppStore または GooglePlay からアプリをインストールしてください。)

※ キャンセルの取り扱いについては、決定通知書でご案内いたします。

※ 職員番号記入漏れ、制限人数オーバーなどの申し込み不備は無効とさせていただきますのでご注意ください。

※ 正職員以外の方はシステム上給与控除ができませんので、払込書による納入をお願いいたします。

※ ホームページからのお申し込みは閉鎖となりました。



所 属 所 長 各 位

(一財) 奈良県教職員互助組合 事務局長
(公印省略)

奈教互「グループ共済制度」に係る制度説明員の派遣(訪問)について(依頼)

平素より当互助組合の事業運営に対しまして御理解・御協力賜り厚く御礼申し上げます。

さて、先に令和5年4月24日付け奈教互第25-1号でお知らせいたしました標記につきまして、今般、当該制度委託先(明治安田生命)から制度説明員を下記のとおり貴所属所へ派遣(訪問)する予定です。

当互助組合におきましては、多くの組合員の加入により充実した制度の構築を目指しているところであり、本趣旨を御理解賜り、制度説明員の受入並びに未加入・新規組合員への加入啓発(更新含む)につきまして、格別の御配意を賜りますようよろしくお願い申し上げます。

記

1. 派遣(訪問)期間(予定)等について

令和5年5月23日(火)～6月22日(木)

… 各所属所での制度説明会及び加入等手続

※日程調整により、一部変更となる場合があります。

【各所属所訪問時間目安】

小 学 校 : 業間、昼休み、放課後で10分程度説明会

中 学 校 : 職朝時、昼休み、放課後で10分程度説明会

県立学校 : 職朝時、放課後(会議後)で10分程度説明会

2. 派遣(訪問)日程の調整等について

各所属所へ派遣(訪問)する具体的な日程の調整については、下記の期間に制度説明員から電話等による事前相談のうえ、訪問日程を調整させていただきます。

日程調整期間 … 令和5年5月15日(月)～6月22日(木)

3. 案内チラシ等の送付について

当該共済制度の募集に係る案内チラシは、5月下旬～6月下旬に各所属所あて事前に送付いたします。

受領後は案内チラシを個々の組合員に事前に配布いただきますようお願い申し上げます。

例年、当該制度に関するパンフレットをお送りしていましたが、SDGsの取り組みの一環として今年度よりパンフレットを電子化しておりますのでご了承ください。

※ これまで同様のパンフレット(紙)につきまして、若干部数同封しておりますのでご活用ください。

4. 本件に関するお問い合わせ先(制度委託先)

制度受託保険会社 明治安田生命保険相互会社大阪公法人部法人営業第一部
〒541-0051 大阪市中央区備後町1-6-15 明治安田生命備後町ビル8階
TEL 06-6208-5426 担当: 橋爪・遠藤

以 上

所属所長様

(一財)奈良県教職員互助組合 事務局長
(公印省略)

入漁券(アユ)購入割引事業参加者の募集について(通知)

このことについて、令和5年度年度文化・体育・教養施設推進事業の一環として、下記のとおり実施しますので、組合員の皆様にお知らせください。

記

- 1 目的 自然にしたしみ、趣味を通じて組合員相互の親睦をはかる。
- 2 名称 スポーツ施設利用割引事業(入漁券購入割引)
- 3 割引対象者 教職員互助組合員本人

4 対象施設	東吉野村漁業協同組合 電話 0746-42-1000 〒633-2431 奈良県吉野郡東吉野村小
--------	---

- 5 取扱い内容 年券の割引販売をおこないます。
- 6 取扱期間 令和5年5月22日(月)～令和5年7月14日(金)
- 7 利用料金(払い込む金額)

東吉野村漁業協同組合	6,000円
------------	--------

- 8 利用方法

① ご希望の方は互助組合にお電話(TEL0742-25-3020)のうえ、払込書の送付を受けてください。利用料金を最寄りの南都銀行本・支店にて振り込み、その領収書を様式ファイルP68「スポーツ施設利用割引申込書」の裏面に貼ってください。

※ 例年お使いいただいていた厚生事業経理(赤色の払込用紙)については使用せず、改めて所属所へ送付させていただく払込書の使用をお願いいたします。

② 「スポーツ施設利用割引申込書」に記入のうえ、互助組合へ持参または郵送により入漁券の発行をお申込みください。
- 9 申し込み先 (一財)奈良県教職員互助組合
事業企画係：平田・上田
〒630-8113 奈良市法蓮町757 奈良県奈良総合庁舎2階
TEL 0742-25-3020
- 10 その他 上北山村漁業協同組合の年券については令和5年2月3日付け奈教互第143号をご参照ください。

最終募集

奈教互第11-4号
令和5年5月15日

所属所長様

(一財) 奈良県教職員互助組合 事務局長
(公印省略)

近教互合同事業「シルク・ドゥ・ソレイユ『アレグリア』」参加者の追加募集について (通知)

令和5年度文化・体育・教養施設推進事業の一環として、下記のとおり実施しますので、組合員の皆様にお知らせください。

記

- 1 目的等 組合員が観劇などを通じて文化に接する機会をもつため実施します。
- 2 参加対象 教職員互助組合員及びその同伴者
- 3 申込限度枚数 組合員1人につき1については2枚まで、2～4については5枚まで申込可能です。
※ 限度枚数以上お申し込みの場合は、無効となりますのでご注意ください。
- 4 実施日及び募集定員等

No.	会場	実施日等	演目等	募集定員	参加負担金 (一人につき)
1	森ノ宮ビッグトップ	令和5年8月14日(月) 15:30開演 【全館貸切】	ダイハツ シルク・ドゥ・ソレイユ 「アレグリア」 ～新たなる光～	20名	S席オリジナル特典付 16,000円 (大人・子供同額) ※オリジナル特典内容は、チラシの裏面をご覧ください。
2				70名	S席 大人 8,500円 子供 6,000円
3				100名	A席 大人 6,500円 子供 4,500円
4				100名	B席 大人 4,500円 子供 3,500円

※ 子供は、3歳から小学生まで。3歳未満は保護者1名につき1名まで膝上限り無料。
ただし、3歳未満でも座席が必要な場合は子供料金が必要。

5 申込締切日 令和5年6月8日(木) 【必着】

【裏面に続く】

- 6 申込方法
- ①互助組合公式スマホアプリ「NARA ごじょ」
(AppStore または GooglePlay からアプリをインストールしてください。)
- ②別紙「シルク・ドゥ・ソレイユ『アレグリア』参加申込書」を各所属所で取りまとめ
※ ホームページからのお申し込みは閉鎖となりました。
- 7 申込先 (一財) 奈良県教職員互助組合 事業企画係：土橋・日高
〒630-8113 奈良市法蓮町757 奈良県奈良総合庁舎 2階
TEL 0742-25-3020
- 8 申込結果
- ①互助組合公式スマホアプリ「NARA ごじょ」からお申し込みの方は、アプリのみで通知(配信)することとし、各所属所へ送付する決定通知の一覧には表示いたしません。(令和4年10月14日付け奈教互第105-1号にて通知済み。)
ただし、該当する組合員宛てに個別の発送物(払込書等)がある場合は、申込方法に関わらず従来通り各所属所宛てに送付いたします。
- ②別紙「シルク・ドゥ・ソレイユ『アレグリア』参加申込書」にてお申し込みの方は、所属所長宛てに通知いたします。
※ 申込者多数の場合は抽選により決定いたします。(決定後のキャンセルはできませんので、ご注意ください。)
- ※ 抽選の結果、当初の申込が落選となった場合は、空きのある席種へ振り替え決定とし、この場合に限りキャンセルを受け付けます。
- 9 その他
- ①参加決定者の参加負担金は、正職員の方については給与控除とさせていただきます。それ以外の給与控除できない方につきましては払込書にて納入していただきます。
- ②会場
《森ノ宮ビッグトップ》
大阪市城東区森之宮1丁目6
JR：「森ノ宮駅」より徒歩約12分

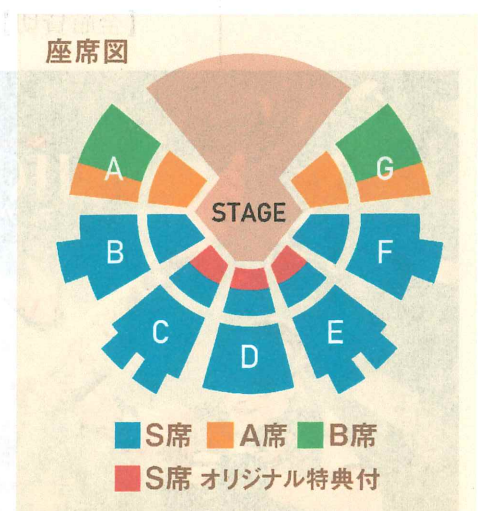

ご来場の際は「森ノ宮駅」をご利用ください。

- Osaka Metro 中央線・長堀鶴見緑地線
「森ノ宮駅」④出口より徒歩11分
- JR「森ノ宮駅」北口より徒歩12分
- JR/京阪/Osaka Metro
「京橋駅」より徒歩約20分～25分

※「JR大阪城公園駅」からのルートは、お住まいの方の迷惑になる為、ご利用をお控えください。
※ご来場は公共交通機関をご利用ください。

不朽の名作が進化を遂げて生まれ変わる!!

DAIHATSU

ALEGRIA

アレグリア

-新たなる光-

CIRQUE DU SOLEIL

5年ぶりの日本公演!

世界に誇るサーカス・エンターテインメント

シルク・ドゥ・ソレイユ

ダイハツアレグリア 大阪公演

-新たなる光-

カンテレ
開局65周年
記念

7月14日(金) ▶ 10月10日(火) 森ノ宮ビッグトップ

チケット
絶賛販売中!!

新しく生まれ変わった

『アレグリア』とは

-新たな光-

新たなポイント

より力強く進化を遂げたアクロバット! 新たにデザインされた衣装とセットの採用!

シルク・ドゥ・ソレイユにとって、そして、世界中のファンにとって特別な存在として記憶に刻み込まれている「アレグリア」がエンターテインメント再生の象徴となるべく、光を纏い日本に上陸します。シルク・ドゥ・ソレイユはその伝説的なショーを根本から見直し、新旧のファンを感動させる新しい「アレグリア-新たな光-」を作り上げました。日本では、1996年「アレグリア」、2004年「アレグリア2」を上演。

「アレグリア」は、バンドミックによって公演中止を余儀なくされた後、シルク・ドゥ・ソレイユにとって、海外テント公演復活の第一歩であり、前回作品「キュリオス」から5年ぶりの日本公演最新作となります。

アクロ・ポール

サーカスの技法であるロシアンバーとバンキンを組み合わせた世界初のパフォーマンスで、貴族たちは、棒高跳びで使うポールの上でバランスを取りながら跳ね、フライヤーをポーターの頭上高く舞い上げ、魅惑のエアリアルバレエを繰り広げる。

ジャーマン・ホイール

ブロンクスは、筋力と敏捷性を駆使し、巨大な車輪を回転させながらステージを横切る。自分の体重と意志だけで動きを作り出し、人間ジャイロスコープとなって、ジャーマン・ホイールの内部やその周囲で流麗なアクロバットを披露する。

シンクロナイズド・トラピス・デュオ

横一列に並んだ2人のエンジェルが空中ブランコに乗り、息の合ったスピニングや跳躍を披露する。斬新な垂直方向の動きや、空中ブランコの高さや揺れの軸を変化させながら演技を行う。

ファイヤーナイフ・ダンス

ブロンクスの手から揺らめく炎が点火される。1つの光が3つになり、10になり、情熱とエネルギーが広がって、魅力的な希望の光を再現。ファイヤージャグリングアーティストが操る炎のナイフが体の延長となり、恐れずに炎と触れる姿をみることができる。

クラウン・スノー・ストーム

クラウンは、孤独、失恋、絶望の物語を詩とフィジカルコメディで表現する。吹雪を巻き起こし、王国を根底から揺さぶり、再生のための礎を作ります。

エアリアル・ストラップ

アレグリアのテーマ曲にのせて、繊細な雪の中を荘厳なカップルが舞い上がる。ブロンクスとエンジェルの2人のエアリアル리스트は、舞台の上空で、時に離れ、時に抱き合い、時に互いの手を握り合う。



シルク・ドゥ・ソレイユとは?

シルク・ドゥ・ソレイユは、カナダ・モントリオールを拠点とする、世界が認めるエンターテインメント集団。1984年に誕生して以来、世界6大陸、70か国、450都市以上で2.15億人もの人々を魅了。没入型体験を創造するエンターテインメント界のリーダー的存在として成長。シルク・ドゥ・ソレイユとフジテレビのタッグにより、日本では過去に13作品を上演、1,400万人以上を動員。2023年待望の日本公演がいよいよ実現します。

STORY

王を失くし、かつての輝きを失った王国。保守的な古い秩序と変化・希望を求める若い世代との間で勢力争いに揺れ動いている。かつて王に仕えていた道化師が不器用ながらも王位を継承したかのように振舞う。力のバランスを変えようと若者たちが街の中から立ち上がり、やがて彼らの国に光と調和をもたらす。

フライング・トラピス

ステージ上10mの高さにセットされた4つのブランコは、怖いもの知らずのフライヤーにとっての空中の遊び場となり、膝だけ固定された力強いキャッチャーの腕めがけて、驚くようなジャンプを披露する。

ハンド・トゥ・ハンド

ニンフは、強さとコントロールを見せることによって、手と手を使った卓越したパフォーマンスを披露する。フライヤーは相手の手、肩、そして足の上でバランスをとりながら、空中に放り出され、驚くべき正確さでキャッチされる。

パワートラック

深い音とともにステージが開き、トランポリンが2つ交差したパワートラックが姿を現す。14人のブロンクスが空中高く舞う演技とダイナミックな体操技にタンブリングを加えて、その腕前と芸術性を披露する。

フラフープ

ブロンクスは、手足や体全体を使い、コントーションの技を披露しながら、脚や腕だけでなく、全身を使って、たくさんのフープを回転させながら操る。

ハンドバランシング&コントーション (ローテーション演目)

優雅さ、強さ、柔軟性を兼ね備えたエンジェルが、巧みに配置された杖の上で流れるようにバランスを取る。絶妙に均衡を保ちながら、身体を複雑な形に曲げていく。

※都合により公演の内容を一部変更する場合がございます。

ダイハツ アレグリア 大阪公演

-新たな光-

7月14日(金) ▶ 10月10日(火) 森ノ宮ビッグトップ

チケット料金 (税込)	S席		A席		B席・車イス席		S席 オリジナル特典付
	大人 (中学生以上)	子供 (3歳~小学生)	大人 (中学生以上)	子供 (3歳~小学生)	大人 (中学生以上)	子供 (3歳~小学生)	
平日公演	¥12,800	¥8,800	¥10,000	¥6,500	¥6,800	¥4,800	¥21,000
土・日・祝公演	¥13,800	¥9,800	¥11,000	¥7,500	¥7,800	¥5,800	¥22,000

S席 オリジナル特典付 チケット

特典内容 ● トートバッグ ● ラゲージタグ ● フォトブック
● ブランケット ● お菓子缶 (全て非売品)

引換方法・場所などの詳細はオフィシャルホームページをご覧ください。
※特典内容は変更になる場合がございます。※お客様の都合による返品・交換は受けられません。
※画像はイメージです。

※S席オリジナル特典付はフジテレビダイレクト・チケットぴあ・ローソンチケットにて販売いたします。※子供料金は3歳未満のお子様でも座席が必要な場合は子供券をお買い求めください。※車イスをご利用のお客様は、車イス(パリアフリーエリアでのご観覧希望のお客様)受付専用ダイヤル017-718-8161



平日公演 土・日・祝公演より
1,000円おトク!

上演時間:
2時間10分 予定
(休憩30分含む)

(オペレーター対応/10:00~18:00)のみに承ります。車イスで会場のお客様は事前にご連絡ください。※開場は開演の1時間前ですが、座席がある客席内へは30分前に入場可能となります。※演出上、演目によっては一瞬照明が眩しく感じる座席がございます。※パフォーマンスの都合上、会場内の温度は低めに設定しております。羽織るものを持参されることをお勧めします。
※演出機材により、舞台の一部が見つらい席がございます。
※都合により演目の一部を変更する場合がございます。
※公演中止の場合を除き、いかなる場合におきましてもご購入後の払い戻しはいたしません。
※会場での感染症対策等については、ご来場前に必ず公式HPでご確認いただけますようお願いいたします。

7月

月	火	水	木	金	土	日
				14	15	16
				—	11:30	11:30
				18:00	15:30	15:30
17 祝	18	19	20	21	22	23
11:30	休演	—	13:00	11:30	11:30	11:30
15:30	—	18:00	—	15:30	15:30	貸+5,000
24	25	26	27	28	29	30
13:00	休演	—	13:00	11:30	11:30	11:30
—	—	18:00	—	貸+5,000	15:30	貸+5,000
31						
11:30						
貸+5,000						

8月

月	火	水	木	金	土	日
	1	2	3	4	5	6
	休演	—	13:00	11:30	11:30	11:30
	—	18:00	—	貸+5,000	15:30	15:30
7	8	9	10	11 祝	12	13
11:30	休演	—	13:00	11:30	11:30	11:30
15:30	—	18:00	—	15:30	15:30	15:30
14	15	16	17	18	19	20
11:30	休演	休演	—	11:30	11:30	11:30
貸+5,000	—	—	18:00	15:30	15:30	15:30
21	22	23	24	25	26	27
13:00	—	—	13:00	11:30	11:30	11:30
—	休演	18:00	—	15:30	15:30	15:30
28	29	30	31			
11:30	休演	—	13:00			
15:30	—	18:00	—			

9月

月	火	水	木	金	土	日
				1	2	3
				11:30	11:30	11:30
				15:30	15:30	15:30
4	5	6	7	8	9	10
貸+5,000	休演	—	13:00	11:30	11:30	11:30
11:30	—	18:00	—	15:30	15:30	15:30
15:30	休演	休演	休演	18:00	15:30	15:30
18 祝	19	20	21	22	23 祝	24
11:30	13:00	—	—	11:30	11:30	11:30
15:30	—	休演	18:00	15:30	15:30	15:30
25	26	27	28	29	30	
13:00	—	—	13:00	11:30	11:30	
—	休演	18:00	—	15:30	15:30	

10月

月	火	水	木	金	土	日
						1
						11:30
						15:30
2	3	4	5	6	7	8
11:30	休演	休演	—	13:00	11:30	11:30
15:30	—	—	18:00	—	15:30	15:30
9 祝	10					
11:30	13:00					
15:30	—					

貸 = 貸切公演 2023年2月18日現在

ご来場の際は「森ノ宮駅」をご利用ください。

- Osaka Metro 「森ノ宮駅」④出口より徒歩11分
- JR「森ノ宮駅」北口より徒歩12分
- JR/京阪/Osaka Metro 「京橋駅」より徒歩約20分~25分

※ご来場は公共交通機関をご利用ください。 ※JR「大阪城公園駅」からのルートは、お住まいの方の迷惑になる為、ご利用をお控えください。

Photos: Cirque du Soleil 2021 / Costumes: Dominique Lemieux

フジテレビダイレクトにて好評販売中!

<https://fujitvdirect.jp/alegria/>

一般販売窓口 **好評販売中!**

WEB受付

- フジテレビダイレクト <https://fujitvdirect.jp/alegria/>
- チケットぴあ <https://w.pia.jp/t/alegria/>
- ローソンチケット <https://l-tike.com/event/alegria/>
- イープラス <https://eplus.jp/alegria/>
- 楽天チケット <https://r-t.jp/alegria/>
- セブンチケット <http://7ticket.jp/sp/alegria>
- CNプレイガイド <https://www.cnplayguide.com/alegria/>

電話受付

- チケットぴあ 017-718-8161 (オペレーター対応 10:00~18:00)
- CNプレイガイド 0570-08-9999 (オペレーター対応 10:00~18:00)

店頭受付

- セブン-イレブン 店舗内マルチコピー機 (Pコード:649-054/セブンコード:098-624)
- ローソン・ミニストップ 店舗内Loppi (Lコード:50855)
- ファミリーマート 店舗内マルチコピー機

団体受付(30名様以上)

- 「ダイハツ アレグリア-新たな光-」大阪公演事務局 0570-200-889 (11:00~18:00 日曜・祝日休み)

ダイハツは、「シルク・ドゥ・ソレイユ」と「アレグリア日本公演」を応援しています。

Light you up

お問い合わせ 「ダイハツ アレグリア-新たな光-」大阪公演事務局

オペレーター対応 (11:00~18:00 日曜・祝日休み)

0570-200-889

<https://www.ktv.jp/alegria/>



スペシャルサポーター 「私たちが応援しています!」

アンミカ

伊藤沙莉

小倉智昭

サンドウィッチマン
伊達みきお 富澤たけし

GENERATIONS
from EXILE TRIBE
白濱亜嵐 片寄涼太 数原龍友 小森 半 佐野玲鈴 関口メンディー 中務裕太

チョコレートプラネット
長田平 松尾 駿

中村七之助
中村長三郎

中村勘九郎
中村勘太郎

本田仁美 (AKB48)

※五十音順

シルク・ドゥ・ソレイユ「アレグリア」参加申込書

令和 5年 月 日

(一財) 奈良県教職員互助組合理事長 様

下記のとおり取りまとめのうえ申し込みます。

所属所名 所属コード	氏名 職員番号	チケット申込枚数 組合員1人につき1については2枚まで、 2～4については5枚まで				
		申込 番号	1	2	3	4
		席種	S席 特典付	S席	A席	B席
		枚数	枚	大人...枚 子供...枚	大人...枚 子供...枚	大人...枚 子供...枚
		席種	S席 特典付	S席	A席	B席
		枚数	枚	大人...枚 子供...枚	大人...枚 子供...枚	大人...枚 子供...枚
		席種	S席 特典付	S席	A席	B席
		枚数	枚	大人...枚 子供...枚	大人...枚 子供...枚	大人...枚 子供...枚
		席種	S席 特典付	S席	A席	B席
		枚数	枚	大人...枚 子供...枚	大人...枚 子供...枚	大人...枚 子供...枚
		席種	S席 特典付	S席	A席	B席
		枚数	枚	大人...枚 子供...枚	大人...枚 子供...枚	大人...枚 子供...枚
		席種	S席 特典付	S席	A席	B席
		枚数	枚	大人...枚 子供...枚	大人...枚 子供...枚	大人...枚 子供...枚

令和5年8月14日(月) 15:30開演 シルク・ドゥ・ソレイユ「アレグリア」

【申込締切日】 令和5年6月8日(木) 【必着】

※ 公式アプリからのお申し込みが便利です!! (AppStore または GooglePlay からアプリをインストールしてください。)

※ 決定後のキャンセルはできませんので、お間違えのないようお申し込みください。

※ 抽選の結果、当初の申込が落選となった場合は、空きのある席種へ振り替え決定とし、この場合に限りキャンセルを受け付けます。

※ 職員番号記入漏れ、制限枚数オーバーなどの申し込み不備は無効とさせていただきますのでご注意ください。

※ 正職員以外の方はシステム上給与控除ができませんので、払込書による納入をお願いいたします。

※ お申し込み状況によっては複数名でお申し込みいただいても、お席が離れてしまう場合がございますので予めご了承ください。



奈 教 互 第 4 5 - 1 号
令和 5 年 5 月 1 5 日

所 属 所 長 様

(一財) 奈良県教職員互助組合 事務局長
(公印省略)

「互助組合員証」等の配付について (依頼)

このことについて、現行の互助組合員証が有効期限切れ (2023 年 5 月 31 日まで) となることから、新しい組合員証 (2028 年 5 月 31 日まで有効) を送付しますので、お手数ですが組合員の皆様に配付いただきますようお願いいたします。

なお、組合員証については、スマートフォンアプリ「NARA ごじょ」内の「デジタル組合員証」も同様にご利用いただけますので、まだインストールされていない方へご案内いただきますようお願いいたします。

記

- 1 配付対象者 令和 5 年 5 月 8 日現在の組合員
(組合員名簿を同封しています。)
- 2 配 付 物 ○ 互助組合員証
(組合員証にはご自身で職員番号・氏名を必ずご記入ください)
○ スマートフォンアプリ「NARA ごじょ」利用のご案内
○ 互助組合のごあんない
(新規組合員のみ、該当所属には組合員あて封筒を同封)
- 3 そ の 他 配付部数に不足がある場合は互助組合までご連絡ください。
TEL : 0 7 4 2 - 2 5 - 3 0 2 0 (総務給付係 : 鈴木・中尾)

所属所長様

(一財) 奈良県教職員互助組合 事務局長
(公印省略)

図書購入補助券(図書券)の配付について(依頼)

令和5年度文化・体育・教養推進事業の一環として、下記のとおり実施しますので、組合員の皆様に配布してください。

記

- 1 配布対象者 令和5年5月8日現在の組合員
(組合員名簿を同封しています。)
- 2 補助額 2,000円 ※へき地校については3,000円
- 3 使用期限 令和6年3月31日(日)
- 4 利用方法等 (1) (別紙) 図書購入補助券取扱店舗一覧の各書店でご利用いただけます。
券面(表)及び下記のQRコード(互助組合HP)・スマホアプリの「お知らせ」
からもご確認いただけます。
※HPログインID:生年月日(西暦)、PW:職員番号
※アプリログインID:職員番号、PW:生年月日(西暦)
(2) 現金との引き換えはできません。また補助額未満の場合、おつりは出ません。
- 5 受領書の返送 別紙受領書を、令和5年6月6日(火)までに互助組合へ
FAX(0742-25-3021)または郵送にてご返送願います。
(公印は省略可とします。)



図書購入補助券
取扱店舗一覧

【返送先】

〒630-8113 奈良市法蓮町757 奈良県奈良総合庁舎2F
(一財) 奈良県教職員互助組合 事業企画係:平田・上田
TEL 0742-25-3020
FAX 0742-25-3021

※裏面に取扱店舗一覧を記載しております。

図書購入補助券取扱店舗一覧

書店名	店頭販売	外商のみ	所在地		
宮脇書店 奈良店	○		二条大路南1-3-1 ミ・ナーラ3階		
奈良 蔦屋書店			三条大路1丁目691-1		
福角学生堂書房		○	南紀寺町2-276-25		
啓林堂書店 奈良店	○		西御門町1-1		
ベニヤ書店			奈良市	花芝町16	
ジャパンブックス あやめ池店			あやめ池南2-1-48		
啓林堂書店 学園前店			学園北1-9-1 パラディ学園前3F		
たつみ書店			右京1-3-4 サンタウンプラザすずらん館208		
新風堂書店			右京3丁目2-2		
ジュンク堂書店 奈良店			西大寺東町2-4-1ならファミリー4階		
ブックス道友			天理市	三島町432-1	
海老山書店			川原城町72		
西廻書店			柳本町1255		
大塚書店				○	天理市樺本町2423-1
ジャパンブックス 郡山店(店頭販売)			○		南郡山町529-2 アスモ大和郡山1階
ジャパンブックス 郡山店(外商のみ)		○	朝日町1-9 にし茂とビル		
啓林堂書店 郡山店	○		南郡山町527-13		
BOOKSえみたす アピタ大和郡山店			大和郡山市	田中町字宮西517 アピタ大和郡山店2F	
庫書房		○	下三橋町435-11		
喜久屋書店 大和郡山店	○		下三橋町741 イオンモール大和郡山2F		
ディーズブック			高田町125		
久保弘文堂			生駒市	高山町12651	
啓林堂書店 生駒店			谷田町1600 近鉄百貨店6階		
倭の国書房			磯城郡	田原本町千代387-6	
藤木書店		○	桜井市	大字黒崎656-8	
辻本書店	○		粟殿町314		
井上書店			橿原市	白樺町2-29-8	
畝傍館勝川書店			八木町3-3-22		
喜久屋書店 橿原店			曲川町7-20-1 イオンモール橿原3F		
宮脇書店 大和高田店			大和高田市	幸町3-18 トナリエ3階	
高垣弘文堂書店			永和町9-9		
有限会社タイラ(タイラ書店)		○	大中南町4-12		
森谷書店			香芝市	下田西3-4-24	
BOOKSえみたす 西大和店	○		北葛城郡	上牧町ささゆり台1丁目1番地1 MEGADン・キホーテUNY西大和店1F	
キャップ書店 王寺店			王寺町久度2-2-1 リーベル王寺東館3F		
万葉書店			広陵町馬見中4丁目1番地 エコール・マミ北館2階		
椿 日進堂			御所市	中央通り1220-2	
櫻井誠文堂			五條市	五條1-6-17	
中谷宝文堂	吉野郡		大淀町越部1555-1		
依本書店			大淀町下淵446-1(080-5635-9554)		

※ 外商のみ … 店舗販売をせず学校や役所、または地域や個人宅への配達のための店舗

Googlemapでも取扱店舗一覧をご覧いただけます→



奈良県教職員互助
組合員の皆様へ

理想の 住まいへの 第一歩

住宅部会

11社のカタログを差し上げます!

FAXで簡単請求

新築・建て替え・リフォーム・マンションを
お考えの皆様に役立つ資料を差し上げます。
必要事項をご記入いただきFAX送信してください。



資料ご請求特典!

毎月先着
10名

資料請求いただくと

図書カード **500円分プレゼント!**

※1家族1回限りとさせていただきます。プレゼントは奈良県教職員互助組合が発行するチラシなどに初めて応募される方に限らせていただきます。

〈お得なご利用特典をご用意しております!〉

注文住宅

建物本体工事価格
(消費税を除く)

3% 割引

リフォーム

見積金額

※各社によって請負契約金額が
異なりますので詳細は
各ハウスメーカーへお問い合わせください。

3% 割引

マンション・建売住宅

詳細はお問い合わせください。

住宅部会 (50音順)

AsahiKASEI
旭化成の住まい



近鉄不動産

人と地球がはるこが住まい
サンヨーホームズ

住友林業

SEKISUI HEIM

SEKISUI HOUSE

Daiwa House.
大和ハウスグループ

Panasonic Homes

ミサワホーム

YAMADA HOMES

※組合員様から頂いた個人情報については、一般財団法人奈良県教職員互助組合住宅取得紹介のためにのみ、希望業者に提供されることを承諾して申し込みます。

カタログ請求 FAXシート

カタログご希望の方は、このページをコピーして必要事項をご記入のうえ、FAXをお送りください。

FAX 0742-25-3021
一般財団法人 奈良県教職員互助組合 行

■ご希望の会社にチェックしてください。(複数可)

イムラ

「吉野杉の家」ガイドブック



旧家リノベーションパンフレット



旭化成ホームズ

総合カタログ



5大災害トータルレジリエンス



サンヨーホームズ

住まいのお金読本



ゆとりモア3D「スキップフロアのある住まい」



住友林業

リフォーム総合案内



新築・リフォーム実例集



セキスイハイム近畿

ここちハイム



総合カタログ



積水ハウス

住友林業の木の家(住宅総合カタログ)



戸建リフォーム(総合カタログ)



ダイワハウス

住宅総合カタログ



家事シェアハウス



パナソニックホームズ

積水ハウスブランドブック



住まいくくり教科書



ミサワホーム近畿

住宅総合カタログ



リフォーム実例集



ヤマダホームズ

パナソニックホームズ実例集



相続・贈与の税金



総合カタログ



スーパール装備住宅



ふりがな	所属名		カタログ請求日	
氏名	職員番号	年齢	歳	月 日 ()
住所	〒 _____			
電話番号	E-mail			
ご家族構成	人[大人()人] 子ども()人]			
建築地	<input type="checkbox"/> ある()市に()坪) <input type="checkbox"/> 探している()方面			
建築時期	<input type="checkbox"/> 半年以内 <input type="checkbox"/> 1年以内 <input type="checkbox"/> 2年以内 <input type="checkbox"/> 未定			
サポートについて	■ご希望の内容に <input checked="" type="checkbox"/> チェックしてください。(複数可) <input type="checkbox"/> 新築・建替え <input type="checkbox"/> リフォーム <input type="checkbox"/> 土地情報 <input type="checkbox"/> マンション			
ご要望				

【個人情報の取扱いについて】 「カタログ請求 FAXシート」にご記入いただきました個人情報につきましては、奈良県教職員互助組合および住宅部会10社が住宅に関する様々な情報や特典を提供するために使用し、それ以外の第三者に開示公開することはありません。

奈良県教職員互助組合員の皆様へ

奈良モデルハウス

貸し切り 体験会

完全
予約制



自然素材の家を体感

寒い冬でもスリッパなしで過ごせる吉野杉の無垢板フローリングに加え、空気中の水分を吸着したり放出したり、空気をきれいにしてくれる珪藻土の空間を体感いただけます。

備品に触れて体感

実際の暮らしをイメージしたおしゃれな家具や家電が備えられています。家電の操作はもちろん、キッチンなどの設備機器も実際に触れて体感いただけます。



本物を体感できる2日間

モデルハウスを最大2時間貸し切って、まるで暮らしているかのように自由に過ごすことができるイベントです。

6 / 10 (土) ・ 11 (日)

【時間】 ① 10:00 ~ 12:00 ② 13:00 ~ 15:00 ③ 15:00 ~ 17:00

※ご予約時にご希望の日時をお選びください。

お問い合わせ・お申込み

HP、もしくはお電話にてお申込みください。

☎ 0742-36-5515

※開催日2日前までにお申込みください。
※二次元コードからHPへアクセスできます。



住所：奈良市左京1丁目13-39 / 駐車場あり
奈良交通バス：左京二丁目バス停近く

ご来場の際に、コチラのチラシをご持参いただくと
吉野杉のお着と QUO カード 1000 円分プレゼント!

株式会社 イムラ

奈良本社：奈良市三条大路3丁目2-7-1
営業時間：9時～18時 / 定休日：水曜・木曜

イムラ



奈良県教職員互助組合員の皆様へ

見て！聞いて！
イムラの住まいを体感！

まるごと

見学ツアー

個別案内

スッキリ解決！

気になることは、

6月18日



予約制・参加費無料

時間 13:00 ~ 16:30

申込締切日 6月16日(金)

集合・解散場所 檀原ショールーム (住所: 檀原市木原町177-1)

ご案内のスケジュール

檀原ショールーム

集合 / 13:00



→ Check.1 ↑

オーナー様邸のご案内

ホームオーナー様に本物の木の家の住み心地や家づくりの本音を聞いていただけます。



→ Check.2 ↑

構造現場のご案内

イムラで建築中の住宅にて、大工さんの匠の技ときれいな現場をご覧ください。



檀原ショールーム

解散



*写真は過去のイベントの様子です。

ホームページからご予約をお願いいたします。

*二次元コードを読み取って簡単にアクセスできます。



イムラ Q

* 新型コロナウイルス感染症の拡大予防策をしております。
お客様におかれましても、ご来場の際はマスクのご着用と検温実施のご協力をお願いいたします。

【提携法人様 特典】

ご来場の際に、こちらのチラシをご持参いただくと
吉野杉のお箸&QUOカード1000円分

プレゼント!



 株式会社イムラ

奈良本社: 奈良市三条大路3丁目2-7-1
営業時間: 9時~18時 / 定休日: 水曜・木曜

お問い合わせ・お申込み

☎0742-36-5515

奈良県教職員互助組合員の皆様へ

皆様は福利厚生の一環として
 会員制リゾートホテル「エクシブ」「リゾートピア」
 「サンメンバーズ」をご利用になれます。
 心身のリフレッシュに、大切な方との思い出づくりに
 ぜひご利用ください。



エクシブ伊豆 ラウンジ

会員制リゾートホテル「エクシブ」の魅力



部屋 Room

1室最大5名様まで宿泊可能なお部屋は
 エクシブの魅力のひとつ。

写真：エクシブ鳴門 客室



食事 Gourmet

日本料理・イタリア料理・フランス料理・中国料理と、
 各レストランでは地産池消を採用しており、数種類の
 コース料理をご用意しています。

写真：エクシブ初島クラブ イタリア料理



付帯施設 Ancillary

ゴルフ場やプールでアクティブに汗を流した後は、
 SPA やエステなどで優雅な時間が心と体を癒やします。

写真：エクシブ蓼科 温泉

—スマートフォンで気になる情報を気軽にチェック—

LINE公式アカウントのご案内

LINE公式アカウント友だち追加方法

「友だち追加」をタップ ▶
 二次元コードまたはID検索



▶ 「追加」で
完了

@009ygvua

予約サイトへのアクセス方法



- 1 LINE のトーク画面から「メニュー▼」をタップ
- 2 空室 & 予約をタップ
- 3 専用 ID・PW で予約サイトへログイン!

予約に必要な専用のID・パスワードは、
 互助組合様のホームページにてご確認ください。

\\ エクシブを気軽にご利用になりたい方へおすすめのご宿泊プランはこちら //

XIV GATEWAY PLAN

1泊2食 大人1名様 [夕食 7,623円(税込)付]

2023年

期間 / 4月1日(土) ~ 9月30日(土)

定員 / 1室大人2名様~

A

<対象エクシブ> 初島クラブ / 伊豆 / 鳥羽 & アネックス / 白浜 & アネックス / 波路島

12,500 円(税込)

プランの詳細は
 こちらからご確認ください。



B

<対象エクシブ> 山中湖(本館) / 軽井沢(本館) / 蓼科 / 琵琶湖 / 鳴門(本館)

14,000 円(税込)

LINE 公式アカウント友だち特典
 ご夕食時ワンドリンク (銘柄指定)

宿泊料金例：大人2名様でエクシブ伊豆スタンダードグレード 12,650円(税込)にご宿泊、
 夕食1名様 7,623円(税込)、朝食1名様 2,904円(税込)をご選択の場合

通常 / 1泊2食

通常料金例
 2名様合計 33,704 円(税込)

XIV GATEWAY PLAN / 1泊2食

プラン料金
 2名様合計 25,000 円(税込)

プランだと
 8,704 円
 お得!

お子様専用プラン

小人 / 6,800 円(税込)

幼児 / 3,800 円(税込)

※写真はイメージです。※ご利用になれるお部屋のグレードは、ご契約会員権の利用規程に準じます。

■お問い合わせ先

リゾートトラスト株式会社 MRP大阪予約センター

TEL. 06-6315-8928

【営業時間】平日 9:00 ~ 18:00 (GW・お盆・年末年始は休業です)

平日
限定

リゾートトラステディス 2017 開催コース
オークmontゴルフクラブ



優待料金のご案内

料金表 (セルフ3・4 バッグ利用時)	ゲスト様 通常料金	ゲスト様 特別料金
4・5・6月	14,540円	13,040円
7・8・9月	13,440円	11,940円

通常料金より
1,500円
お得!

オークmontゴルフクラブ

奈良県・大和高原の丘陵に雄大に広がる「オークmontゴルフクラブ」。自然の地形をそのまま活かして作られたダイナミックなコースは、歴史と伝統に満ちた本格チャンピオンシップコースです。ジャック・ニクラウス設計。



アクセス

奈良県山辺郡山添村岩屋 3316
名古屋からお車で約1時間半 / 亀山からお車で約1時間



ご予約はお電話で

オークmontゴルフクラブ TEL.0743-87-0031

- プレー日の2カ月前の同日から承ります。最初に「MRPプラン」とお伝えください。
- ご予約時に必要な情報：①所属企業名 ②代表者様名 ③連絡先 ④同伴者様名

※表示は大人1名様・消費税・ゴルフ場利用税・振興基金込の料金です。
※2バッグでのご利用は割増料金を申し受けます。※キャディ付は割増料金を申し受けます。
※ご紹介の方のみでのご利用はできかねます。
※写真はイメージを含みます。

オークmontゴルフクラブ
ホームページ ▶▶▶

