

事務連絡

令和 5年 7月14日

事務担当者様



一般財団法人
奈良県教職員互助組合

TEL 0742-25-3020

送付文書一覧

今回送付しました文書は下記のとおりですので、ご確認の上組合員の皆様にお知らせください。
なお、ご質問等につきましては、お気軽にお問い合わせください。

記

- 1 「全ての世代が安心して暮らせる持続可能な社会保障制度の確立と教職員が教育に専念できる環境整備を求める陳情」に係る署名活動について(依頼)
- 2 積立年金ご加入内容のお知らせの送付について(通知)
※ 別途、封筒に入っています。
- 3 「団体料率扱 がん保険」等の募集について
- 4 ごじよナビ No.13 掲載施設「レゴランド・ジャパン」の優待割引 QR コードの変更について(通知)
- 5 ごじよナビ No.13 掲載内容の誤りについて

その他

- ・ 指定店 住宅部会より『カタログ請求』のご案内
- ・ 指定店 (株)イムラより『完成見学会』『資産形成セミナー』のご案内
- ・ (株)ヤマト住建より「提携特典」のご案内

「シルク・ドゥ・ソレイユ」貸切公演！残りわずか！

- ★実施日時: 令和5年8月14日(月)15時30分公演
 - ★会場: 森ノ宮ビッグトップ JR「森ノ宮駅」より徒歩 11 分
- 特別価格でご参加いただけます！
5年ぶりのシルクにご期待ください！
先着順とさせていただきます！！

PRESENTED BY
ALEGRIA
アレグリア
-新たな光-
CIRQUE DU SOLEIL



公式アプリ「NARAごじょ」 電子クーポンのご利用方法

★スマホがあればOK!!

★インストール無料!!

★組合員証が表示できます!!
★クーポンが何度でも使えます!!
★新しい優待もすぐ更新!!

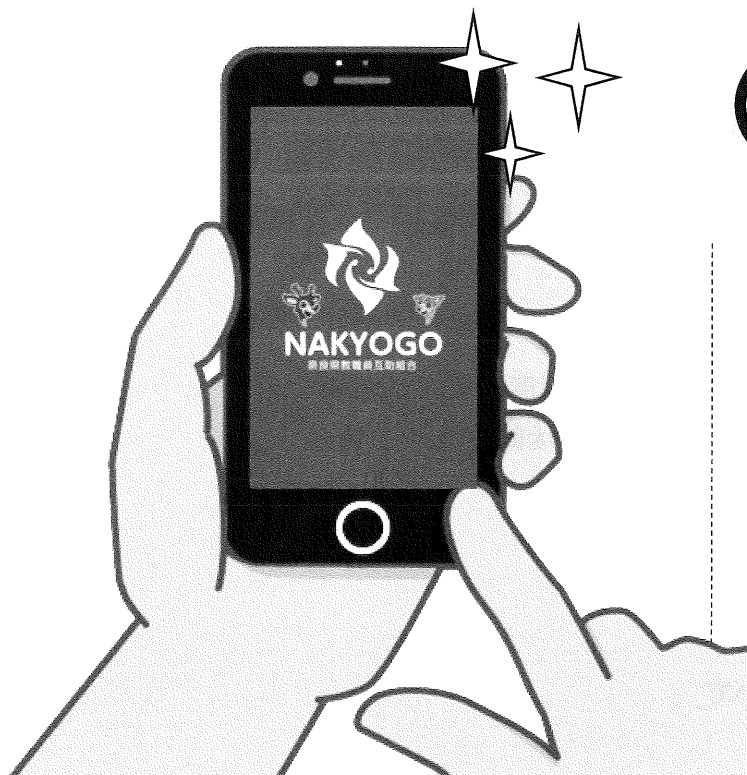

所属所長 様

(一財) 奈良県教職員互助組合 事務局長
(公印省略)

「全ての世代が安心して暮らせる持続可能な社会保障制度の確立と教職員が教育に専念できる環境整備を求める陳情」に係る署名活動について (依頼)

このことについて、皆様の御理解と御協力のもと、昨年度は4,606筆の署名(全国では40団体382,771筆)が集まりましたこと改めて御礼申し上げます。

さて、本年度も全国教職員互助団体協議会(全教互)を通じ、下記のとおり実施いたしますので、組合員の皆様にお知らせいただくとともに、本陳情の主旨を御理解賜り、署名につきまして、格別の御協力を賜りますようお願い申し上げます。

記

1 陳情の概要

(1) 陳情主旨

- 社会保障制度について、世代間で協調できる給付と負担のバランスを整え、制度の体系的な見直しについては経済対策と一体的に取り組むこと。
- 教職員、教育現場について、計画的な定数増と賃金の改善を図り、ストレスに対する予防的な取り組みやケア体制の充実をさせ、学校現場で多種多様な専門職が連携・協力していくチーム体制を実現すること。
- 教職員の福利厚生について、心身ともに健康で、ゆとりをもって教育に専念できるよう充実を図り、教職員互助団体が将来的にも安定した運営ができるよう支援いただくこと。
- 少子化対策と雇用対策について、教育費や医療費の家庭の経済的な負担を軽減し、人的配置の充実を図り、雇用機会の安定した創出と仕事と子育ての両立を支援する取り組みを進めること。

(2) 陳情先 政党代表、衆議院議員、参議院議員

<参考>

2022(令和4)年度陳情行動報告

全教互及び各団体の陳情内容の一部が、第210回国会(臨時会)(2022/10/3~12/10)において、衆・参厚労及び文教の各常任委員会に請願として付託され、衆議院厚生労働委員会で採択のうえ、内閣へ送付、6月16日付けで「内閣処理経過」が報告されました。

また、第211回通常国会においても、衆議院厚生労働委員会に付託された請願が6月21日付で採択され、内閣へ送付されました。

2 署名提出期限等

お手数ではございますが、署名用紙をとりまとめのうえ、9月15日(金)までに互助組合事業企画係へご提出下さい。

(一財) 奈良県教職員互助組合 事業企画係(担当: 上田・平田)

〒630-8113 奈良市法蓮町757 奈良県奈良総合庁舎2階

TEL 0742-25-3020

※ 署名用紙は2部同封していますが、不足の場合は、お手数ですがコピーをお願いします。

政党代表、衆議院議員、参議院議員 各位

全国教職員互助団体協議会

全ての世代が安心して暮らせる持続可能な社会保障制度の確立と 教職員が教育に専念できる環境整備を求める陳情

日々の生活を支える社会保障制度が安定して提供されることは国民共通の願いです。2040年に向けて少子高齢化が急速に進展する人口減少社会にあって、誰もがより長く元気に活躍できる持続可能な社会保障制度を構築するためには、国民の理解と財政の健全化が求められています。

我が国の将来を担う子どもたちを誰一人取り残すことのない豊かな学びを保障するには、教職員のワーク・ライフ・バランスを実現して業務負担を軽減することが必要です。

つきましては、以下の内容について要請いたします。

陳 情 内 容

1 社会保障制度について

- ・医療・年金・介護等が必要な人々に保障されるよう、世代間で協調できる給付と負担のバランスを整えていただきたい。
- ・社会保障制度の財源は経済成長により安定した収入を確保することが必要であり、制度の体系的な見直しにあたっては経済対策と一体的に取り組んでいただきたい。

2 教職員、教育現場について

- ・教職員がいきいきとやりがいを持って働けるよう、法定の基礎定数と加配定数の性質を踏まえた計画的な定数増と賃金の改善を図っていただきたい。
- ・複雑、困難化する教育的な課題に向き合う教職員がストレスを蓄積しないよう、予防的な取り組みとケア体制の充実を図っていただきたい。
- ・担当しか把握できない状態の属人化を防ぐため、業務内容を見直して、学校現場で多種多様な専門職が連携・協力して機動するチーム体制を実現していただきたい。

3 教職員の福利厚生について

- ・教職員が心身ともに健康で、ゆとりをもって教育に専念できるよう、日々の生活を支える福利厚生の充実を図っていただきたい。
- ・夢と志をもって教員にチャレンジする若者に魅力のある福利厚生を提供するため、教職員互助団体が将来的にも安定した運営ができるよう支援していただきたい。

4 少子化対策と雇用対策について

- ・子どもを社会全体で育てるという認識の下、教育費や医療費など家庭の経済的な負担の軽減と人的配置の充実を図っていただきたい。
- ・若者世代が就職、結婚、出産、子育てに至る人生で、夢と希望が持てるよう、雇用機会の安定した創出と仕事と子育ての両立を支援する取り組みを進めていただきたい。

「陳情」の要旨について

教職員互助団体は、1972(昭和47)年度から、毎年、国民共通の願いである「誰もが安心できる持続可能な社会保障制度の確立」等について、全国教職員互助団体協議会を中心に、各政党、衆参国会議員に対して、生活者を代表して陳情を行っています。

つきましては、今年の「全ての世代が安心して暮らせる持続可能な社会保障制度の確立と教職員が教育に専念できる環境整備を求める陳情」につきまして、ご理解をいただき、署名へのご協力をいただきますようお願いいたします。

陳情内容に賛同し、署名します。

	名 前	住 所
1		
2		
3		
4		
5		
6		
7		
8		
9		
10		

※ ご署名いただきありがとうございます。個人情報 は 陳情以外の目的には利用いたしません。

団体名	一般財団法人奈良県教職員互助組合
-----	------------------

全国教職員互助団体協議会

所属所長様

(一財) 奈良県教職員互助組合 事務局長
(公印省略)

「団体料率扱 がん保険」等の募集について

このことについて、「団体料率扱 がん保険」等の募集を下記により実施しますので、組合員の皆様にお知らせください。

記

1 制度の主旨

生活習慣病に対する組合員及びその家族の福祉向上に寄与することを目的として実施します。

2 制度商品種類

(1) 「生きるを創るがん保険 WINGS」

(2) 「生きるを創るがん保険 WINGS プラス」

※ いずれの制度商品も引受保険会社はアフラックとなります。

※ 詳細については、専門担当者が訪問時に配布するパンフレットをご覧ください。

※ 組合員のご要望に応じ、アフラックの扱う他の保険を案内する場合があります。

3 スケジュール

- ・ 制度受託保険会社(アフラック)の募集代理店担当者が事前にご連絡の上、各所属所を訪問します。
- ・ 希望書及び申込書については、その募集代理店担当者が所属所訪問日に持参・説明の上、回収します。

但し、訪問日に提出されなかった方については同封の返信用封筒にて送付してください。

令和5年 9月29日(金)	提出期限日
令和5年 12月21日(木)	給与からの保険料控除開始日
令和6年 1月 1日(月)	保険契約日

4 問い合わせ先

制度内容に関するお問い合わせ	0742-27-9882	アフラック奈良支社 (担当：森脇・北尾)
ご契約内容に関するお問い合わせ	0120-555-595	アフラックコールセンター

(裏面に続く)

5 制度受託会社一覧

<引受保険会社>

アフラック生命保険株式会社 奈良支社

〒630-8225 奈良市西御門町2番地西御門服部ビル5階

アフラックの保険に関するお問合せ・各種手続き（コールセンター） 0120-555-595

<募集代理店>

奈交自動車整備株式会社 保険事業部

〒630-8133 奈良市大安寺1-3-1 TEL 0120-360-880

株式会社アイビージェイ

〒530-0047 大阪市北区西天満4-3-25 梅田プラザビル別館5階 TEL 0120-5931-66

株式会社トーア 西日本営業部

〒541-0054 大阪市中央区南本町3-2-1 鈴木康ビル1F TEL 0120-69-0188

伊藤育興産株式会社

〒658-0084 神戸市東灘区甲南町2-1-24 ワコーレ甲南1階 TEL 0120-15-2838

株式会社ABCライフ

〒631-0821 奈良市西大寺東町2-4-1 ならファミリーZORO3階 TEL 0120-154-498

以上

令和 5年 7月14日

所属所長様

(一財) 奈良県教職員互助組合 事務局長

(公印省略)

ごじよナビ No.13 掲載施設
「レゴランド・ジャパン」の優待割引 QR コード変更について (通知)

日頃は当組合の運営にご理解、ご協力いただきありがとうございます。

令和5年5月31日発行のごじよナビ No.13 につきまして、レゴランド・ジャパンのサーバー障害のため、下記のとおりチケット購入ページの QR コードが変更となりましたのでお知らせいたします。

ご迷惑をおかけしますことお詫び申し上げます。

記

<掲載ページ>

ごじよナビ No.13 P10 レゴランド・ジャパン

○ 新しいチケット購入 QR コード



(URL:https://me-lljapan.tickets.legoland.jp/embed/store.php?merchant_id=9005585&merchant_id=1300004&l=ja-jp)

※ 現在ごじよナビ No.13 に掲載されている QR コードは使用できません。

○ 利用方法

- ① 上記 QR コードまたは URL よりホームページにアクセスください。
- ② サイト内で【Username】nakyogo・【Password】legolego66 を入力してログインください。
- ③ 来場日ならびに券種を選択、メールアドレス等を入力しご決済。
- ④ 決済終了後は、指定のメールアドレスに「ご注文確認メール」が届きますので、メール本文より、「e チケットを表示する」をクリックして、スマートフォンにチケットを表示させ、施設へご入場ください。

令和 5年 7月14日

所 属 所 長 様

(一財) 奈良県教職員互助組合 事務局長
(公印省略)

ごじよナビ No. 13 掲載内容の誤りについて

日頃は当組合の運営にご理解、ご協力をいただきありがとうございます。
令和5年5月30日付発行のごじよナビ No. 13 につきまして、下記のとおり掲載内容の誤りがありましたので、訂正しお詫びいたします。
この度はご迷惑をおかけいたしましたことお詫び申し上げます。

記

[訂正]

- 裏表紙・・・当組合の電話番号

⑧ TEL0741-25-3020 → ⑨ TEL0742-25-3020

- 一部巻末クーポン券の有効期限の誤り

該当クーポン券：P88・・・もんじゃ焼き山吉（6枚中1枚）

P92・・・シネマサンシャイン大和郡山（4枚中2枚）

※ 一部有効期限が令和5年6月30日のクーポン券が混在しています。

<対応について>

今号分に限り令和5年6月30日有効期限のクーポン券についても店舗で利用できます。

奈良県教職員互助
組合員の皆様へ

理想の 住まいへの 第一歩

住宅部会

11社のカタログを差し上げます!

FAXで簡単請求

新築・建て替え・リフォーム・マンションを
お考えの皆様に役立つ資料を差し上げます。
必要事項をご記入いただきFAX送信してください。



資料ご請求特典!

毎月先着
10名

資料請求いただくと

図書
カード **500円分プレゼント!**

※1家族1回限りとさせていただきます。プレゼントは奈良県教職員互助組合が発行するチラシなどに初めて応募される方に限らせていただきます。

〈お得なご利用特典をご用意しております!〉

注文住宅

建物本体工事価格
(消費税を除く)

**3%
割引**

リフォーム

見積金額

※各社によって請負契約金額が
異なりますので詳細は
各ハウスメーカーへお問い合わせください。

**3%
割引**

マンション・建売住宅

詳細はお問い合わせください。

住宅部会 (50音順)

AsahiKASEI
旭化成の住まい



近鉄不動産

人と地球がひろがる住まい
サンヨーホームズ

住友林業

SEKISUI HEIM

SEKISUI HOUSE

DaiwaHouse®
大和ハウスグループ

Panasonic Homes

ミサワホーム

YAMADA HOMES

※組合員様から頂いた個人情報については、一般財団法人奈良県教職員互助組合住宅取得紹介のためにのみ、希望業者に提供されることを承諾して申し込みます。

カタログ請求 FAXシート

カタログご希望の方は、このページをコピーして必要事項をご記入のうえ、FAXをお送りください。

FAX 0742-25-3021
一般財団法人 奈良県教職員互助組合 行

■ご希望の会社にチェックしてください。(複数可)

<p>イムラ</p>	<p><input type="checkbox"/> 「吉野杉の家」ガイドブック </p> <p><input type="checkbox"/> 旧家リノベーションパンフレット </p>	<p>旭化成ホームズ</p>	<p><input type="checkbox"/> 総合カタログ </p> <p><input type="checkbox"/> 5大災害トータルレシリエンス </p>
<p>サンヨーホームズ</p>	<p><input type="checkbox"/> 住まいのお金読本 </p> <p><input type="checkbox"/> ゆとりモア3D スキップフロアのある住まい </p>	<p>近鉄不動産</p>	<p><input type="checkbox"/> リフォーム総合案内 </p> <p><input type="checkbox"/> 新築・リフォーム実例集 </p>
<p>セキスイハイム近畿</p>	<p><input type="checkbox"/> ここちハイム </p> <p><input type="checkbox"/> 総合カタログ </p>	<p>住友林業</p>	<p><input type="checkbox"/> 住友林業の木の家(住宅総合カタログ) </p> <p><input type="checkbox"/> 戸建リフォーム(総合カタログ) </p>
<p>ダイワハウス</p>	<p><input type="checkbox"/> 住宅総合カタログ </p> <p><input type="checkbox"/> 家事シェアハウス </p>	<p>積水ハウス</p>	<p><input type="checkbox"/> 積水ハウスブランドブック </p> <p><input type="checkbox"/> 住まいづくり教科書 </p>
<p>ミサワホーム近畿</p>	<p><input type="checkbox"/> 住宅総合カタログ </p> <p><input type="checkbox"/> 家事シェアハウス </p>	<p>パナソニックホームズ</p>	<p><input type="checkbox"/> パナソニックホームズ実例集 </p> <p><input type="checkbox"/> 相続・贈与の税金 </p>
<p>ヤマダホームズ</p>	<p><input type="checkbox"/> 総合カタログ </p> <p><input type="checkbox"/> リフォーム実例集 </p>	<p><input type="checkbox"/> 総合カタログ </p> <p><input type="checkbox"/> スーパーフル装備住宅 </p>	

ふりがな	所属名		カタログ請求日	
氏名	職員番号			月 日 ()
	年齢	歳		
住所	〒			
電話番号	E-mail			
ご家族構成	人[大人()人] 子ども()人]			
建築地	<input type="checkbox"/> ある()市に()坪) <input type="checkbox"/> 探している()方面			
建築時期	<input type="checkbox"/> 半年以内 <input type="checkbox"/> 1年以内 <input type="checkbox"/> 2年以内 <input type="checkbox"/> 未定			
サポートについて	■ご希望の内容に <input checked="" type="checkbox"/> チェックしてください。(複数可) <input type="checkbox"/> 新築・建替え <input type="checkbox"/> リフォーム <input type="checkbox"/> 土地情報 <input type="checkbox"/> マンション			
ご要望				

【個人情報の取扱について】 「カタログ請求 FAXシート」にご記入いただきました個人情報につきましては、奈良県教職員互助組合および住宅部会10社が住宅に関する様々な情報や特典を提供するために使用し、それ以外の第三者に開示公開することはありません。

平屋

提携特典割引

新築建物本体価格
リフォーム見積価格

3%割引 税抜



五感が喜び健康に暮らせる 吉野杉の家

完成見学会 8/19_[土] ~ 27_[日]

■ 場所：奈良県生駒市 ■ 時間：10時～17時

世代を問わず人気の平屋の住まい。
平屋ならではのダイナミックな梁を見せたLDKが広がります。
回遊できるキッチンを中心に配置した間取りは家事動線もスムーズです。
在宅ワークを想定した書斎には、風が通るよう欄間を設置しています。



32坪

Point.1

フルフラットのペニンシュラキッチン

Point.2

広葉樹カウンターの造作手洗い

Point.3

やわらかく空間を分けるアーチ型の垂れ壁

予約制

資料請求・展示場見学のご予約はこちらから》

イムラ



ご来場の際に
こちらのチラシをご持参いただくと

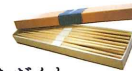

※ 見学希望日の2日前17時までにはホームページよりお申し込みください。
それ以降のご予約につきましては、電話にてお問い合わせください。

QUOカード1,000円分&吉野杉のお箸プレゼント!

提携特典割引

新築建物本体価格
リフォーム見積価格

3%割引 税抜

お金のプロが教える!

ファイナンシャル
プランナーによる

100年時代の 資産形成セミナー



8/20

【日】

セミナー

10:00 ~ 10:45

個別相談

11:00 ~ ※事前要予約

予約制

定員：12組

申込締切日 8月18日(金)

会場 **奈良本社 大会議室** 奈良県奈良市三条大路3-2-7-1

お申し込み方法：ホームページ もしくは フリーダイヤルからお申し込みください。



HPはこちらから

イムラ

POINT

お給料が増えた方もいらっしゃるかもしれませんが、物価上昇に伴い出費が大きく増えているのではないのでしょうか？
そのような状況下でも、ご家族のために、お子様のために、「マイホーム」のご購入をお考えの方はおられます。
住宅ローンを知り尽くした「FP:ファイナンシャルプランナー」が効果的なローンの返済方法のための長期の資産形成をご案内します。



こんなお悩みはございませんか？

- 先々の生活を考えた上で、適切な購入価格とローンの組み方を知りたい。
- 住宅ローンの返済は大切だが、子どもの養育費や老後のための資産形成は何か良い？
- 今話題の「つみたてNISA」を始めたので話を聞いてみたい。
- 『老後2,000万円問題』はどうすれば良い？

住宅ローンの返済計画と資産形成を併せて考えてみましょう！



株式会社 **イムラ**

奈良本社：奈良市三条大路3丁目2-7-1
営業時間：9時～18時 / 定休日：水曜・木曜



ご来場の際に
こちらのチラシをご持参いただくと



QUOカード1,000円分 & 吉野杉のお箸プレゼント!

●資料請求・展示場見学のご予約はこちらから >>>

お問い合わせ

0120-59-5510



奈良県教職員互助組合員の皆様へ



お家の光熱費は
太陽が払う時代！



ヤマト住建は、高気密・高断熱の高性能住宅に加え、
太陽の力で「蓄電」「発電」を行い、
電気代を限りなく自給自足する未来の暮らしをご提案いたします。

提携特典のご案内

① ご来店

ご予約の上ご来店で
QUOカード進呈！

② ご成約

建物本体価格の
3%割引き！

ご予約はこちら▼



※プレゼントには諸条件がございます。また割引きはキャンペーン商品を除きます。詳しくはスタッフまでお問い合わせください

住まいのギャラリー
奈良店

〒630-8322
奈良県奈良市北京終町34-1
☎0120-967-663

【アクセス】
JR桜井線「京終」駅より徒歩5分



6/23 NEW OPEN !
住まいのギャラリー
橿原店

〒634-0072
奈良県橿原市醍醐町267-1
☎0120-39-0810

【アクセス】
JR桜井線「畝傍」駅より車で3分



ヤマト住建株式会社【本社】〒651-0083 神戸市中央区浜辺通5丁目1番14号 神戸商工貿易センタービル18階 ■創業/昭和62年11月
■設立/平成2年1月 ■資本金/3億1千9百万円 ■提携住宅ローン/三菱東京UFJ銀行 ■取引銀行/三井住友銀行・みずほ銀行・各
地域の金融機関 ■宅地建物取引業免許/国土交通大臣(5)第5946号建設業許可国土交通大臣(特-30)第20561号(公社)近畿地区不動
産公正取引協議会 兵庫県宅地建物取引業協会会員 こうべ KANSAI 住環境協議会会員

奈良市
四条大路

家族が集う
吹き抜けの住まい
Model House



光の入る2階ホールにはカウンターがあり、家族みんなで使えるライブラリースペースとなっています。
子どもたちが並んで本を読んだり、リモートワークにもピッタリの場所です！

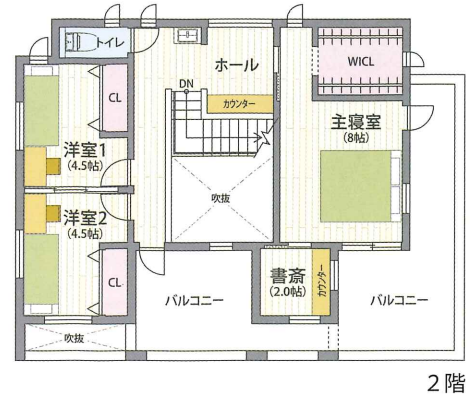

玄関ホールから繋がる小上がりの和室は個室として使えるので、来客時の応接間や、客間としても。

室内空気循環システム
Airフローシステム

ルームエアコン 2台で1年中快適なお家！

1階リビング、2階ホールにエアコンを設置。その近傍に設けた給気口よりダクトを介して中間ダクトファンにて各室に吹き出す仕組みです。

