

事務連絡  
令和5年9月15日

事務担当者様



一般財団法人  
奈良県教職員互助組合  
TEL 0742-25-3020

## 送付文書一覧

今回送付しました文書は下記のとおりですので、ご確認の上組合員の皆様にお知らせください。  
なお、ご質問等につきましては、お気軽にお問い合わせください。

### 記

- 1 旅行事業における新規取扱いについて(通知)
- 2 第6回文化鑑賞(展覧会・観劇)参加者の募集について(通知)
- 3 ファミリーイベント「海釣り教室 in 和歌山マリーナシティ」参加者の募集について(通知)
- 4 生きがい講座[9月号]参加者の募集について(通知)
- 5 「オレンジツアー」参加者の募集について(通知)
- 6 奈教互「グループ共済制度」に係る『医療費支援制度』更新手続き  
及び第二次募集について(依頼)
- 7 「全ての世代が安心して暮らせる持続可能な社会保障制度の確立と教職員が教育  
に専念できる環境整備を求める陳情」に係る署名活動について(再依頼)

### その他

- ・ 指定店 (株)イムラより『10/21・10/22 リノベーション完成見学会』  
『家族が健やかに暮らす 吉野杉の家』のご案内

# 公式アプリ「NARAごじょ」 電子クーポンのご利用方法

★スマホがあればOK!!  
★インストール無料!!

★組合員証が表示できます!!  
★クーポンが何度でも使えます!!  
★新しい優待もすぐ更新!!



所 属 所 長 様

(一財)奈良県教職員互助組合 事務局長  
(公印省略)

旅行事業における新規取扱いについて (通知)

日頃は当組合の事業運営にご協力頂きありがとうございます。  
さて、個人旅行業務「ごじょトラベル」につきまして、新たに下記の取り扱いをいたしますので組合員のみなさまにお知らせください。

記

1 新規取扱旅行会社

株式会社阪急交通社

2 取扱商品

トラピックス・フレンドツアー・クリスタルハート

※一部取り扱いができない商品もあります。

3 対象者

組合員とそこご家族

(ご家族のみのご旅行のお申し込みも可能ですが、下記5の助成制度はありません。)

4 利用方法 (次のいずれかの方法によりお申し込みできます。)

スマホアプリ「NARA ごじょ」・互助組合WEBサイト内の専用フォームよりお申し込みください。

5 パック旅行利用助成制度

組合員本人がご旅行に行かれる場合、フレンドツアー・クリスタルハートについて3%の「パック旅行利用助成制度」を受けていただけます。

※ トラピックスは助成対象外ですが、お申し込み可能です。

6 業務開始日

令和5年9月1日

7 特典

チケット送料サービスやトラベルグッズのプレゼントなど

JTB・日本旅行・JALパック (海外のみ)・HISの商品も引き続き取り扱いしておりますので、ぜひご利用ください。

所属所長様

(一財)奈良県教職員互助組合 事務局長  
(公印省略)

第6回 文化鑑賞(展覧会・観劇)参加者の募集について(通知)

令和5年度文化・体育・教養施設推進事業の一環として、下記のとおり実施しますので、組合員の皆様にお知らせください。

記

- 1 目的等 組合員が観劇などを通じて文化に接する機会をもつため実施します。
- 2 参加対象 教職員互助組合員及びその同伴者
- 3 申込限度枚数 組合員1人につき1公演4枚まで申込可能です。  
また、申込み公演数の制限はございません。  
※ 限度枚数以上お申し込みの場合は、無効となりますのでご注意ください。
- 4 実施日及び募集定員等

No.	会場	実施日等	演目等	募集定員	参加負担金 (一人につき)
1	あべのハルカス美術館	令和5年11月23日(木・祝) ～ 令和6年1月21日(日)	コシノジュンコ 原点から現点	100名	1,200円 (一般)
2	フェニーチェ堺 大ホール	令和5年12月16日(土) 17:00開演	倉木麻衣 Premium Symphonic Concert 2023 ※チラシなし	100名	8,900円 (指定席) ※未就学児入場不可
3	ザ・シンフォニーホール	令和5年12月31日(日) 17:00開演	ジルベスターコンサート2023 演奏 ウクライナ国立 フィルハーモニー交響楽団	50名	10,200円 (S席) ※未就学児入場不可
4		令和6年1月1日(月) 15:00開演	ニューイヤーコンサート2024 演奏 ウクライナ国立 フィルハーモニー交響楽団	50名	
5	梅田芸術劇場 メインホール	令和6年1月6日(土) 12:00開演	LUPIN ～カリオストロ伯爵夫人の秘密～ 出演 真風涼帆 他	40名	14,700円 (S席) ※未就学児入場不可

- 5 申込締切日 令和5年10月10日(火)【必着】
- 6 申込方法 ①互助組合公式スマホアプリ「NARA ごじょ」  
(AppStore または GooglePlay からアプリをインストールしてください。)  
②別紙「文化鑑賞参加申込書」を各所属所で取りまとめ
- 7 申込先 (一財)奈良県教職員互助組合 事業企画係：土橋・日高  
〒630-8113 奈良市法蓮町757 奈良県奈良総合庁舎2階  
TEL 0742-25-3020

【裏面に続く】

- 8 申込結果 ①互助組合公式スマホアプリ「NARA ごじょ」からお申し込みの方は、アプリのみで通知（配信）することとし、各所属所へ送付する決定通知の一覧には表示いたしません。（令和4年10月14日付け奈教互第105-1号にて通知済み。）  
ただし、該当する組合員宛てに個別の発送物（払込書等）がある場合は、申込方法に関わらず従来通り各所属所宛てに送付いたします。
- ②別紙「文化鑑賞参加申込書」にてお申し込みの方は、所属所長宛てに通知いたします。
- ※ 申込者多数の場合は抽選により決定いたします。（決定後のキャンセルはできませんので、ご注意ください。）

- 9 その他 ①参加決定者の参加負担金は、正職員の方については給与控除とさせていただきます。それ以外の給与控除できない方につきましては払込書にて納入させていただきます。

②会場

《あべのハルカス美術館》

大阪市阿倍野区阿倍野筋 1-1-43 あべのハルカス 16 階

J R : 「天王寺駅」中央改札

近鉄 : 「大阪阿部野橋駅」西改札

《フェニーチェ堺》

堺市堺区翁橋町 2-1-1

J R : 阪和線「三国ヶ丘駅」から徒歩約 19 分

《ザ・シンフォニーホール》

大阪市北区大淀南二丁目 3-3

J R : 「福島駅」から北へ徒歩約 7 分

阪神電車 : 「福島駅」2 番出口から北へ徒歩約 10 分

《梅田芸術劇場》

大阪市北区茶屋町 19-1

J R : 「大阪駅」御堂筋北口

Osaka Metro : 御堂筋線「梅田駅」

谷町線「東梅田駅」



# JUNKO KOSHINO

コシノジュンコ

原 点 か ら 現 点

2023.11.23<sup>THU</sup>  
HOLIDAY — 2024.1.21<sup>SUN</sup>

開館時間 火～金 / 10:00～20:00 月土日祝 / 10:00～18:00

※入館は閉館30分前まで [休館日] 11月27日(月)、12月31日(日)、1月1日(月・祝)

[主催] あべのハルカス美術館、毎日新聞社、MBSテレビ

[協賛] タカラベルモント、三菱商事 [後援] 大阪市 [特別協力] JUNKO KOSHINO Inc.



あべのハルカス美術館  
ABENO HARUKAS ART MUSEUM

# 躍動するクリエイティブ、 コシノジュンコの世界

大阪・岸和田に生まれたコシノジュンコは、1960年に新人デザイナーの登竜門とされる装苑賞を最年少で受賞、以後東京を拠点にファッションデザイナーとしての活動をスタートさせます。1978年パリコレクションへの参加を皮切りに世界各地でショーを開催、高い評価を得る一方、近年においてその創造の対象は服飾デザインの領域を超え、インテリアや食、花火のデザイン、野外エンターテインメントのプロデュースなど常に新たな境地を切り開いています。本展は、今なおモードの先端を走り新たな創造を繰り広げるコシノジュンコの活動の全貌を紹介する過去最大規模の展覧会です。衣装やデザイン画をはじめ写真パネルや映像演出など約200点を通してその魅力に迫ります。コシノジュンコの集大成となる本展を是非会場でお楽しみください。



1 装苑賞



2



3

1. 装苑賞受賞作品 1960年
2. 大阪万博ユニフォームデザイン (生活産業館ユニフォーム) 1970年 写真提供: 大阪府
3. POROPORO at GOBI Desert 2016年
4. Spike Dress 2010年
5. DRUM TAO "現代甲冑" 衣装 2018年
6. 琳派コレクションデザイン画 2021年
7. 琳派コレクション "羽織" 2004年



4



5



7

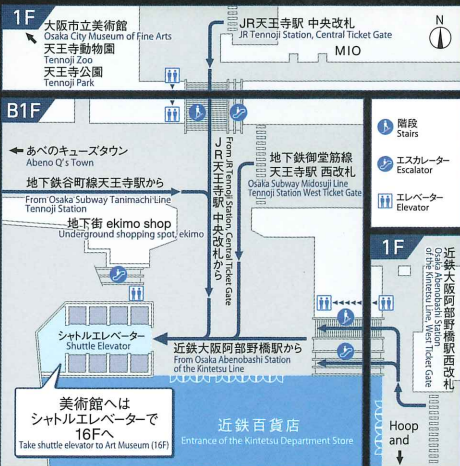

〒545-6016 大阪市阿倍野区阿倍野筋1-1-43 あべのハルカス16階  
近鉄「大阪阿部野橋駅」、JR・地下鉄「天王寺駅」、阪堺上町線「天王寺駅前駅」下車すぐ。  
※開催内容の変更や入場制限等を行う場合があります。最新の情報は美術館公式HPをご確認ください。

お問い合わせ: 06-4399-9050

美術館公式HP: <https://www.aham.jp/>

会期中のイベントについては、美術館公式HP・SNSをご確認ください。



6

観覧料【税込】	当日	前売・団体
一般	1,700円	1,500円
大高生	1,300円	1,100円
中小生	500円	300円

※団体は15名様以上。  
※前売券は2023年9月16日(土)～11月22日(水)まで販売。  
※障がい者手帳をお持ちの方は、美術館チケットカウンターで購入されたご本人と付き添いの方1名様まで当日料金の半額。

【チケット販売場所】あべのハルカス美術館ミュージアムショップ(美術館開館日のみ)、あべのハルカス美術館ホームページ(オンラインチケット)、近鉄駅営業所、ローソンチケット(Lコード:55139)、セブンチケット(セブンコード:101-550)、イープラス、チケットぴあ(Pコード:686-547)、CNプレイガイド、楽天チケットなど。

■お得なセット券も発売!  
前売ペア券(一般2枚組) 2,800円(税込)  
販売期間:  
2023年9月16日(土)～11月22日(水)  
※おひとり2回に分けてのご使用も可能です。  
※ペア券は、ローソンチケット、セブンチケット、イープラスでの販売となります。

大阪 Marriott 都ホテルとのコラボレーション  
本展覧会の世界観をイメージした  
コラボメニューが登場します!

- ・デセール (19階 [LOUNGE PLUS])
- ・カクテル (19階 [BAR PLUS])

鑑賞券付きプランも発売!

写真撮影  
OK!

本展は全室写真撮影が可能です。作品と展示空間合わせてお楽しみください!  
※ストロボ、三脚や自撮り棒などのご使用、動画撮影はご遠慮ください。



あべのハルカス美術館  
ABENO HARUKAS ART MUSEUM

The Symphony Hall

# SILVESTER CONCERT

## シルベスターコンサート 2023

2023.12.31 17:00開演 (16:00開場)

4年ぶりの  
来日!

[指揮] ミコラ・ジャジューラ

苦境を乗り越え、世界に癒しを届ける  
ウクライナ国立フィルハーモニー交響楽団  
(旧キエフ)

豪華歌手が勢揃い!



[ソプラノ]  
テチアナ・ガニーナ



[アルト]  
アンジェリーナ・シュヴァツカ

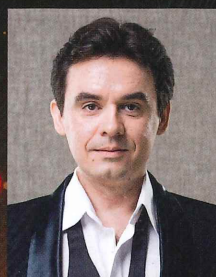

[テノール]  
ドミトロ・クズミン



[バリトン]  
セルギイ・マゲラ

# NEWYEAR CONCERT

## ニューイヤーコンサート 2024

2024.1.1 15:00開演 (14:00開場)



# SILVESTER CONCERT

ロッシーニ：歌劇『セヴィリアの理髪師』序曲

ロッシーニ：歌劇『セヴィリアの理髪師』より

「陰口はそよ風のように」

ブッチーニ：歌劇『蝶々夫人』より「ある晴れた日に」

ブッチーニ：歌劇『トスカ』より「妙なる調和」

ホルメス：夜と愛

ビゼー：歌劇『カルメン』より

「ハバネラ」「セギデーリヤと二重唱」

ロッシーニ：歌劇『ウィリアム・テル』序曲

オッフェンバック：歌劇『ホフマン物語』より「ホフマンの舟歌」

ブッチーニ：歌劇『トゥーランドット』より「誰も寝てはならぬ」

グノー：歌劇『ファウスト』より「金の子牛の歌」

J.シュトラウスII世：ワルツ「美しく青きドナウ」

ドヴォルザーク：交響曲第9番「新世界より」～第4楽章

ヴェルディ：歌劇『椿姫』より「乾杯の歌」

J.シュトラウスI世：ラデツキー行進曲



## 年末の聴き納めと、年始の聴き初めは ザ・シンフォニーホールで!

多くの感銘深い演奏に酔いしれる2023年の聴き納め。そして、さらなる感動刷新が次々と起こるに違いない24年の聴き初め。この大切なひとときは、ぜひともザ・シンフォニーホールで。大晦日のジルベスターと新年のニューイヤーの2公演が、今年も盛大に開催される! 出演のウクライナ国立フィルハーモニー交響楽団(旧名キエフ国立フィル)は、素晴らしいサウンドを持ち味とする東欧の名門で、19-20年のカウントダウン&ニューイヤーに続く二度目の出演。1996年から音楽監督を務める実力派指揮者のミコラ・ジャジュラ及び、テチアナ・ガニーナ、アンジェリーナ・シュヴァツカ、ドミトロ・クズミン、セルギイ・マゲラら、ウクライナが誇る名歌手たちと共に、平和を願う音楽大使として来日してくれる。 文: 渡辺謙太郎

# NEWYEAR CONCERT

ロッシーニ：歌劇『ウィリアム・テル』序曲

ロッシーニ：歌劇『セヴィリアの理髪師』より

「陰口はそよ風のように」

ブッチーニ：歌劇『蝶々夫人』より「ある晴れた日に」

ディ・カプア：オー・ソレ・ミオ

ホルメス：夜と愛

ビゼー：歌劇『カルメン』より「ハバネラ」「セギデーリヤと二重唱」

J.シュトラウスII世：ワルツ「春の声」

オッフェンバック：歌劇『ホフマン物語』より「ホフマンの舟歌」

グノー：歌劇『ファウスト』より「金の子牛の歌」

J.シュトラウスII世：ワルツ「美しく青きドナウ」

デンツァ：フニクリ・フニクラ

ドヴォルザーク：交響曲第9番「新世界より」～第4楽章

J.シュトラウスII世：ポルカ「雷鳴と稲妻」

ヴェルディ：歌劇『椿姫』より「乾杯の歌」

J.シュトラウスI世：ラデツキー行進曲

## SPECIAL EVENT

ロビーに花や樽酒を設置した  
正月仕様の演出でお出迎え。  
鏡割りや振る舞い酒もご用意して、  
皆様のご来場をお待ちしております。



### 華やかに彩られるロビー

金屏風に門松、樽酒…大晦日、新春を感じさせる装飾で、  
いつにも増してあでやかな雰囲気の中、  
皆様をお迎え致します!



### 新春の鏡開き!

日本のお正月に欠かせない鏡開きをステージで!  
鏡は円満、開くは末広がりを意味します。  
皆様のこれから始まる素晴らしい1年をお祈りします。



### 祝い酒で乾杯!

両公演共に新春の祝い酒をご用意!  
新しい年を音楽とともに迎えられる幸福に  
乾杯しましょう!



### 祝い酒で 「瀬祭」登場!

今回ご用意する祝い酒の「瀬祭」は山口県の旭酒造が誇る人気ブランドで、酒米の王様と言われる「山田錦」のみを使用。フルーティな味わいが特徴で、その飲みやすさから人気を集め、さまざまな分野とのコラボレーションも話題を呼んだ銘酒です。年末年始を壮麗な音楽と共に迎えた後に、美味しいお酒で乾杯しましょう!

# SILVESTER CONCERT

## NEWYEAR CONCERT



### [指揮] ミコラ・ジャジューラ

Mykola Diadiura, Conductor

1961年キーウ生まれ。チャイコフスキー国立音楽院に学び、指揮法をR.コフマンに師事。1987年東京国際、88年ブダペスト国際各指揮コンクール受賞、小澤征爾からタングルウツのサマーアカデミーに招かれ、バーンスタイン等の指導を受ける。88年ウクライナ国立歌劇場正指揮者、89年ソウル交響楽団首席指揮者を歴任している。

### [ソプラノ] テチアナ・ガニーナ

Tetiana Ganina, Soprano

チャイコフスキー国立音楽院(キーウ)を卒業後、ウクライナ国立歌劇場のソリストを務める。ルイセンコ国際音楽コンクール準優勝、アゼルバイジャン国際声楽コンクール優勝、ビルバオ国際声楽コンクール第3位、パロッティ国際声楽コンクールディプロマ獲得他、優勝・入賞多数。



### [テノール] ドミトロ・クズミン

Dmytro Kuzmin, Tenor

2005年チャイコフスキー国立音楽院(キーウ)を卒業。ウクライナ国立フィルハーモニー交響楽団ほかウクライナの主要なオーケストラに客演するほか、イタリアオペラを中心に幅広いレパートリーを有しウクライナ国立歌劇場のソリストとして活躍している。ウクライナ名誉音楽家。



### ウクライナ国立フィルハーモニー交響楽団

National Philharmonic of Ukraine Kyiv

1995年ウクライナのキーウに本拠を置く国立フィルハーモニー協会の専属オーケストラとして創設。96年にM.ジャジューラが音楽監督に就任した。ベルリン、ミュンヘン、ケルンの各フィルハーモニー、バイロイトの大劇場等に招かれ反響を呼ぶなど、東欧における最も優れたオーケストラとして評価を確立している。

### [アルト] アンジェリーナ・シュヴァツカ

Anzhlina Shvachka, Alto

チャイコフスキー国立音楽院(キーウ)で声楽を学ぶ。アゼルバイジャン国際コンクール第3位、イワン・アルチェフスキー国際コンクールで準優勝を果たしたほか、モントリオール・オペラフェスティバル、ペリオーズ音楽祭に招聘され絶賛を博している。93年以来ウクライナ国立歌劇場のソリストを務めている。



### [バリトン] セルギイ・マゲラ

Sergii Magera, Baritone

1997年リヴィウ州立音楽院を卒業。以来、リヴィウ歌劇場のソリストを務めるほか、98年よりウクライナ国立歌劇場のソリストを務める。マリア・カラス国際コンクール等で入賞を繰り返してキャリアを積むと共に、2016年にはイタリアの星勲章、17年にはウクライナのメリット勲章を授章。ウクライナ人民芸術家。



## ザ・シンフォニーホール

各公演 S席 12,000円 A席 9,000円 B席 6,000円(税込)

[ご予約・お問合せ] ■ザ・シンフォニー チケットセンター 06-6453-2333(火曜定休) <https://www.symphonycenter.jp>

プレイガイド

■e+(イープラス) <https://eplus.jp/symphonycenter> (パソコン・携帯)

■ローソンチケット <https://l-tike.com/symphonycenter> ■チケットぴあ <https://w.pia.jp/t/symphonycenter>

Pコード(チケットぴあ) Lコード(ローソンチケット)一覧

ジルベスターコンサート Lコード: 54480 Pコード: 244-922

ニューイヤーコンサート Lコード: 52438 Pコード: 246-626

※未就学児のご入場はご遠慮いただいております。※公演中止・延期の場合を除いて、チケット代金の払い戻しは承りません。※やむを得ない事情により、出演者、曲目、曲順が変更になる場合がございます。予めご了承ください。

日本・フランスミュージカル界を代表するクリエイターのタッグが再び

華やかな舞踏会を舞台に描かれる  
怪盗ルパンの世界

Musical Picaresque

# LUPIN

カリオストロ伯爵夫人の秘密

脚本・歌詞・演出 小池修一郎(宝塚歌劇団)

音楽 ドーヴ・アチア

アルセーヌ・ルパン

古川雄大

クラリス・デティエグ  
真彩希帆

ボーマニャン  
立石俊樹

イジドル・ポートルレ  
加藤清史郎

ガニマール警部  
勝矢

シャーロック・ホームズ  
小西遼生

カリオストロ伯爵夫人(Wキャスト)

柚希礼音／真風涼帆

2023.12.29 Fri ~ 2024.1.10 Wed 梅田芸術劇場メインホール

製作:東宝 主催・お問い合わせ:梅田芸術劇場 06-6377-3800(10:00~18:00)

# INTRODUCTION

日本ミュージカル界を代表する演出家小池修一郎と、フランスの人気作曲家ドーヴ・アチアによる新作ミュージカルが誕生。日仏巨匠がタッグを組んだ作品は『1789 -バスティーユの恋人たち-』が日本で上演されているが、日本で新作が製作されるのは今回が初。

本作はフランスの小説家モーリス・ルブランの「怪盗ルパン」シリーズを下敷きに、自由な発想で、各キャラクターが入り乱れる冒険活劇ロマン。アルセーヌ・ルパンと魅惑的な美女カリオストロ伯爵夫人、令嬢クラリス、シャーロック・ホームズをはじめとした著名なキャラクター達が登場し、財宝を巡って様々な駆け引きを繰り広げる。ドーヴ・アチアによる心躍るオリジナルミュージカルナンバーはもちろん、ダンス、アクション、ルパンとカリオストロ伯爵夫人による男女を入替えた対決などエンターテインメント性をふんだんに盛り込み、観客を19世紀末パリの舞踏会へと誘う。

# CAST

## アルセーヌ・ルパン

—金持ちを相手に鮮やかな手口で盗みを働く怪盗。—

### 古川雄大

## クラリス・デティエグ

—清楚な貴族の娘。ルパンに恋する。—

### 真彩希帆

## ボーマニャン

—クラリスの父と共に財宝を狙う怪しげな男。—

### 立石俊樹

## イジドール・ポートルレ

—高校生で名探偵として名を馳せた若者。—

### 加藤清史郎

## ガニマール警部

—ルパンを追いかけるパリ警視庁の警部。—

### 勝矢

## シャーロック・ホームズ

—イギリスから来た名探偵。—

### 小西遼生

## カリオストロ伯爵夫人

—財宝を狙う謎の美女。ルパンと対決する。—

### 柚希礼音 / 真風涼帆

(Wキャスト)

## ゴドフロワ・デティエグ

—クラリスの父—

### 宮川浩

## レオナルド

—カリオストロ伯爵夫人の部下—

### 章平

朝隈濯朗 荒田至法 井口大地 奥山寛 島田隆誠 鈴木大菜 仙名立宗  
中桐聖弥 畑中竜也 廣瀬孝輔 牧田リュウ平 丸山泰右 港幸樹 渡辺崇人  
彩花まり 飯塚萌木 石田彩夏 伊宮理恵 鈴木サアヤ 平井琴望  
真記子 政本季美 松田未莉亜 美麗 安岡千夏 山下麗奈 (男女五十音順)

2023年 2024年  
**12月29日(金)~1月10日(水)**  
**梅田芸術劇場メインホール**

料金(全席指定・税込) S席16,000円/A席10,000円/B席5,500円

	12/29	30	31	1/1	2	3	4	5	6	7	8	9	10
	金	土	日	月祝	火	水	木	金	土	日	月祝	火	水
12:00	●	●	休	★	★	休	●	●	★	★	●	★	
14:00		演	●			演							
17:00	★	★	日	●		日	★		●				

Wキャストスケジュール ★=柚希礼音 ●=真風涼帆

チケット一般発売日 10月14日(土)10:00~

◆ どこよりも早い先行販売は [梅田芸術劇場ネット会員]

まずはご登録を!  
※ご登録は有料となります。

梅芸 ネット会員



[1次抽選先行期間] 8月24日(木)11:00~8月31日(木)11:00

[2次抽選先行期間] 9月13日(水)11:00~9月16日(土)11:00

◆ インターネットでのご購入は [梅田芸術劇場オンラインチケット]

<https://ko-ume.pia.jp/>

◆ チケットぴあ ◆ ローソンチケット ◆ e+(イープラス)

◆ 梅田芸術劇場チケットカウンター(10:00~18:00)

※一般発売日の翌日より残席がある場合のみお取り扱いたします。

お問合せ:梅田芸術劇場 06-6377-3800(10:00~18:00)

ご来場のお客様へのお願い ●未就学児童のご入場はご遠慮いただいております。●やむを得ない事情により、出演者並びにスケジュールが変更になる可能性がございます。予めご了承ください。●公演中止の場合を除き、払い戻し・他公演へのお振替はいたしかねます。ご了承の上、お申込みください。●車椅子でご来場のお客様は当日のスムーズなご案内のため、ご観劇日前日までにお問い合わせ番号までお知らせください。●今後の社会情勢に応じて、公演内容・開演時間並びにチケットの販売等につきましては、変更となる場合がございます。最新の情報については梅田芸術劇場公式ホームページをご確認ください。

チケット特別先行予約のご案内受付

締切:8月31日(木)23:59 ※ご案内は9月下旬頃を予定しております

★下記URLにアクセスしてご登録ください。 <https://w.pia.jp/a/lupin/> (PC&スマホ)



# 第6回文化鑑賞（展覧会・観劇）参加申込書

令和 5年 月 日

（一財）奈良県教職員互助組合理事長 様

下記のとおり取りまとめのうえ申し込みます。

所属所名 所属コード	氏名 職員番号	チケット申込枚数 ※1人につき1公演4枚まで申込可					
		公演番号	1	2	3	4	5
		公演番号	1	2	3	4	5
		枚数	枚	枚	枚	枚	枚
		公演番号	1	2	3	4	5
		枚数	枚	枚	枚	枚	枚
		公演番号	1	2	3	4	5
		枚数	枚	枚	枚	枚	枚
		公演番号	1	2	3	4	5
		枚数	枚	枚	枚	枚	枚
		公演番号	1	2	3	4	5
		枚数	枚	枚	枚	枚	枚
		公演番号	1	2	3	4	5
		枚数	枚	枚	枚	枚	枚

1. 令和5年11月23日（木・祝）～令和6年1月21日（日）コシノジュンコ（あべのハルカス美術館）
2. 令和5年12月16日（土）倉木麻衣Premium Symphonic Concert 2023（フェニーチェ堺）
3. 令和5年12月31日（日）ジルベスターコンサート2023（ザ・シンフォニーホール）
4. 令和6年1月1日（月）ニューイヤーコンサート2024（ザ・シンフォニーホール）
5. 令和6年1月6日（土）LUPIN～カリオストロ伯爵夫人の秘密～（梅田芸術劇場）

【申込締切日】 令和5年10月10日（火）【必着】

※ 公式アプリからのお申し込みが便利です！！（AppStoreまたはGooglePlayからアプリをインストールしてください。）

※ 決定後のキャンセルはできませんので、お間違えのないようお申し込みください。

※ 職員番号記入漏れ、制限枚数オーバーなどの申し込み不備は無効とさせていただきますのでご注意ください。

※ 正職員以外の方はシステム上給与控除ができませんので、払込書による納入をお願いいたします。

※ お申し込み状況によっては複数名でお申し込みいただいても、お席が離れてしまう場合がございますので予めご了承ください。



所属所長様

(一財)奈良県教職員互助組合 事務局長  
(公印省略)

ファミリーイベント「海釣り教室in和歌山マリーナシティ」参加者の募集について (通知)

令和5年度 元気回復事業の一環として、下記のとおり実施しますので組合員の皆様にお知らせください。

記

- 1 目的 組合員及び家族参加型イベントとして実施します。
- 2 参加対象 教職員互助組合員とその同伴者
- 3 実施場所 和歌山マリーナシティ海釣り公園  
和歌山市毛見1535-3番地 TEL 073-448-0020  
※ 現地集合・現地解散となります。  
※ 駐車場は和歌山マリーナシティ第二駐車場が会場から近く、便利です。  
(1日1回1,500円の先払い制)

4 実施内容

実施日	令和5年11月19日(日)
内容	[タイムスケジュール] 8:15~9:00 受付(受付時間外の入園不可) ※ 時間厳守 互助組合貸切エリアにて釣り体験 ~初心者の方にはレクチャー付き!!お気軽にご参加ください~ 12:00~12:30 弁当・お茶の配布 ※ 食事終了後は自由解散となりますので、各自、釣り体験、黒潮市場やポルトヨーロッパをお楽しみください。 ~17:00 海釣り公園営業終了
募集定員	80名
参加負担金	大人(中学生以上) 1,700円 小人(小学生) 1,000円 幼児(未就学児) 無料(釣り教室は見学) レンタル竿(希望者のみ) 1,600円 ※ レンタル竿には竿・サビキ仕掛け・釣り餌が含まれます。
参加料金に含まれるもの	海釣り公園入園料・昼食(お弁当・お茶)・ライフジャケット代(小人・幼児のみ)が含まれます。 ※ 幼児には昼食(お弁当・お茶)は含まれません。 ※ レンタル竿をお申し込みの方は事前に使い方などの説明があります。

<裏面につづく>

- 8 申込方法 ① 互助組合公式スマホアプリ「NARAごじょ」  
(AppStoreまたはGooglePlayからアプリをインストールしてください。)  
② 別紙「申込書」を各所属所で取りまとめ
- 9 申込締切日 令和5年10月10日(火) 【必着】
- 10 申込先 (一財)奈良県教職員互助組合  
事業企画係：日高・平田・土橋  
〒630-8113 奈良市法蓮町757 奈良県奈良総合庁舎2F  
TEL 0742-25-3020
- 11 申込結果 ① 互助組合公式スマホアプリ「NARAごじょ」からお申し込みの方は、アプリのみで通知(配信)することとし、各所属所へ送付する決定通知の一覧には表示いたしません。(令和4年10月14日付け奈教互第105-1号にて通知済み。)ただし、該当する組合員宛てに個別の発送物(申込書等)がある場合は、申込方法に関わらず従来通り各所属所宛てに送付いたします。  
② 別紙「申込書」にてお申し込みの方は、所属所長宛てに通知いたします。  
※ 申込者多数の場合は抽選により決定いたします。
- 12 その他 (1) 参加負担金は、正職員の方については給与控除とさせていただきます。それ以外の給与控除できない方につきましては払込書にて納入していただきます。  
(2) 初心者の方もお気軽にお申し込みください。  
(3) 雨天決行(雨天時はカッパ等の着用をお願いいたします。)  
(4) レンタル竿のお申し込み数に制限はございませんが、大人の人数分ほどをおすすめします。

○ 昨年度に実施した様子



# ファミリーイベント「海釣り教室 in 和歌山マリーナシティ」参加申込書

令和5年 月 日

(一財) 奈良県教職員互助組合理事長 様

下記のとおり取りまとめのうえ申し込みます。

所属所名 所属コード	氏名 職員番号	大人	小人	幼児	レンタル竿
		名	名	名	本
		名	名	名	本
		名	名	名	本
		名	名	名	本

## 【注意事項】

- (1) 家族のみの参加はできません。
- (2) 大人の欄には申込組合員本人を含めた人数を記入してください。
- (3) 下の参加者区分をご参照のうえご記入ください。

参加者区分	参加負担金
大人 (中学生以上)	1,700円
小人 (小学生)	1,000円
幼児 (未就学児)	無料
レンタル竿 (希望者のみ)	1,600円

- ※ 実施日当日の満年齢でご記入ください。
- ※ レンタル竿のお申し込み数に制限はございませんが、大人の人数分ほどをおすすめします。

【申込締切日】 令和5年10月10日(火) (必着)

※ 公式スマホアプリからのお申し込みが便利です!!

(AppStoreまたはGooglePlayからアプリをインストールしてください。)

- ※ 職員番号記入漏れなどの申し込み不備は無効とさせていただきますのでご注意ください。
- ※ 正職員以外の方は給与控除ができませんので、払込書による納入をお願いいたします。





所属所長様

(一財)奈良県教職員互助組合 事務局長  
(公印省略)

生きがい講座〔9月号〕参加者の募集について(通知)

標記について、令和5年度ライフプラン事業の一環として、下記のとおり実施しますので組合員の皆様にお知らせください。

記

- 1 目的 組合員の趣味活動へのきっかけ作りとして実施します。
- 2 申込制限 申込事業数の制限はございませんが、下記の注意事項を確認のうえお申し込みください。
  - ・申込番号1～2、4～5、6～7についてはそれぞれいずれか1つのお申し込みとなります。
  - ・申込番号8は原則2名1組でお申し込みください。1名でお申し込みの場合は相席となります。
- 3 内容・日時及び定員等

申込番号	内容	実施日	時間	会場等	募集人数	参加負担金 (一人につき)
1	美味しいとんかつ作り教室 withまるかつ	令和5年 11月11日(土)	10:00～12:00 (受付9:45～)	なら歴史芸術文化村 実習室 天理市袖之内町437-3 TEL 0743-86-4420 ※まるかつ天理店ではありません。	各回20名 現職のみ	1,800円
2			13:45～15:45 (受付13:30～)			
3	プリザーブド フラワー教室	令和5年 11月18日 (土)	10:00～12:00 (受付9:45～)	ホテルリガール春日野 奈良市法蓮町757-2 TEL 0742-22-6021	40名 現・退合同	3,200円
4	絵画教室	令和5年 11月26日 (日) ※雨天中止	9:15～16:00 (受付9:00)	法輪寺周辺 申込番号④(使用画用紙:半切サイズ) 申込番号⑤(使用画用紙:四切サイズ) ※今年から一般的な画用紙サイズの 四切を追加しました。	30名 現・退合同	無料
5						
6	第1回 寄せ植え教室	令和5年 12月3日(日)	10:30～12:30 (受付10:15)	桜井市木材振興センター 「あるぼ～る」イベントホール TEL 0744-22-6021	各回40名 現・退合同	3,500円
7			13:30～15:30 (受付13:15)			
8	クリスマスの アフタヌーンティーセミナー ※ペア申し込み	令和5年 12月3日(日)	14:00～16:00 (受付13:45)	JWマリオット・ホテル奈良 奈良市三条大路1-1-1 TEL 0742-36-6000	50名 現職のみ	組合員/退教互会員 5,000円 同伴者(非組合員) 5,500円

※ 詳細については別紙ご案内をご覧ください。

- 4 申込方法 ①互助組合公式スマホアプリ「NARAごじよ」  
(AppStoreまたはGooglePlayからアプリをインストールしてください。)  
②別紙「生きがい講座参加申込書」を各所属所で取りまとめ

【裏面に続く】

- 5 申込締切日 令和5年10月10日（火） 【必着】
- 6 申込先 (一財) 奈良県教職員互助組合 事業企画係：土橋・日高・平田・上田  
〒630-8113 奈良市法蓮町757 奈良県奈良総合庁舎2階  
TEL 0742-25-3020
- 7 申込結果 ①互助組合公式スマホアプリ「NARA ごじょ」からお申し込みの方は、アプリのみで通知（配信）することとし、各所属所へ送付する決定通知の一覧には表示いたしません。（令和4年10月14日付け奈教互第105-1号にて通知済み。）  
ただし、該当する組合員宛てに個別の発送物（払込書等）がある場合は、申込方法に関わらず従来通り各所属所宛てに送付いたします。  
②別紙「生きがい講座参加申込書」にてお申し込みの方は、所属所長宛てに通知いたします。  
※ 申込者多数の場合は抽選により決定いたします。
- 8 その他 参加決定者の参加負担金は、正職員の方については給与控除とさせていただきます。それ以外の給与控除できない方につきましては払込書にて納入していただきます。  
※ 申込番号8「クリスマスのアフタヌーンティーセミナー」の同伴者の参加負担金は、お申し込みの組合員に合算して納入していただきます。

# 生きがい講座〔9月号〕のご案内

## 1・2 美味しいとんかつ作り教室withまるかつ

- 日時 令和5年11月11日(土)
  - ① 10:00~12:00 (受付9:45~)
  - ② 13:45~15:45 (受付13:30~)
- ※ ①②はコロッケの種類が違います。
- 場所 なら歴史芸術文化村 実習室(2階)  
(天理市杣之内町437-3)
- ※ まるかつ天理店ではありません。
- 講師 まるかつ 店長 金子友則 氏
- 持ち物 エプロン



### <講師プロフィール>

奈良のとんかつ屋「まるかつ」の名物店長。無料食堂やユニークな経営方法でテレビなどでも活躍中。

### <内容>

美味しいとんかつの作り方を教わりながら調理して、楽しく食事をした後、片付けまでを行います。

### <メニュー>

ロースとんかつ(120g)、コロッケ(1個)、白ご飯、しじみ汁、キャベツの千切り

※①じゃがいもコロッケ、②さつまいもコロッケ



写真はイメージです。

## 3 プリザーブドフラワー教室

- 日時 令和5年11月18日(土)  
10:00~12:00 (受付9:45~)
  - 場所 ホテルリガール春日野(奈良市法蓮町757-2)
  - 講師 奈良県教職員互助組合指定店  
日本総合園芸(株)
  - 持ち物 ハサミ・ピンセット
- ※ ピンセットについてはお持ちの方のみで結構です。

※ 作品イメージ



### <作品について>

○縦でも横でも制作OKなクリスマスリースを作成します。

リース制作は裏側の処理が難しく、飾ったときにお家の壁を傷つけてしまうこともあります。ボードに貼り付けて制作する為そういった心配はございません!!

【縦に制作した場合】

縦30cm(麻紐含めたら45cm)×横20cm×厚み0.6cm

○お花は赤色のバラ2輪とシャンパンピンク色のバラ1輪です。その他にも松ぼっくりやウッドパーツを組み合わせてクリスマスムードたっぷりのリースが完成します。

※ 花材等類はイメージを変えない範囲で一部変更になる場合がございますので、あらかじめご了承ください。



※ 昨年度の実施の様子

4・5

## 絵画教室



**初心者大歓迎!**

古都の素敵な雰囲気の中でゆっくり絵を描きませんか?

- 日時 令和5年11月26日(日) 9:15~16:00  
(受付9:00~) ※ 雨天中止
- 場所 法輪寺周辺  
※ 集合場所:斑鳩町立三井観光駐車場
- 講師 平井利明氏(一水会 常任委員)  
※ 画用紙、画鋏、画板は互助組合で用意します。
- その他 画用紙は半切サイズ(申込番号④)と  
一般的な画用紙のサイズの四切サイズ(申込番号⑤)  
のいずれかからお選びください。  
昼食は各自でご用意ください。



6・7

## 第1回寄せ植え教室

- 日時 令和5年12月3日(日)  
⑥ 10:30~12:30(受付10:15~)  
⑦ 13:30~15:30(受付13:15~)
- 場所 桜井市木材振興センター  
「あるぼ〜る」イベントホール  
(桜井市粟殿355番地)
- 内容 お正月の寄せ植えを作成します。
- 講師 花彩香 植平 操子 氏



●その他

※ 作品イメージ

- ・教材用の材料一式は、互助組合で用意します。  
(花切バサミ等の丈夫なハサミとレジャーシート  
・新聞紙等の敷物をご持参ください。)
- ・講習会のため、材料のみのお渡しはできません

8

## クリスマスのアフタヌーンティーセミナー

- 日時 令和5年12月3日(日)  
14:00~16:00(受付13:45~)
- 場所 JWマリオット・ホテル奈良  
(奈良市三条大路1-1-1)
- 講師 JWマリオット・ホテル奈良 里 美保子 氏



アフタヌーンティーとクリスマスについて学びながら、  
クリスマスにちなんだアフタヌーンティーと紅茶(3種類)  
とコーヒーをお楽しみいただきます。

写真はイメージです。

# 生きがい講座〔9月号〕参加申込書

令和 5年 月 日

(一財)奈良県教職員互助組合理事長 様

下記のとおり取りまとめのうえ申し込みます。

所属所名 所属コード	氏名 職員番号	申込番号					
		どちらか 一つ		どちらか 一つ	どちらか 一つ	8 (原則2名1組)	
		1	3	4	6	同伴者記入欄 <input type="checkbox"/> 組合員/退職会員 職員番号/会員番号 ( ) 氏名 ( ) <input type="checkbox"/> 非組合員 <input type="checkbox"/> 1人参加 (相席)	
		2		5	7		
		1	3	4	6		同伴者記入欄 <input type="checkbox"/> 組合員/退職会員 職員番号/会員番号 ( ) 氏名 ( ) <input type="checkbox"/> 非組合員 <input type="checkbox"/> 1人参加 (相席)
		2		5	7		
1	3	4	6	同伴者記入欄 <input type="checkbox"/> 組合員/退職会員 職員番号/会員番号 ( ) 氏名 ( ) <input type="checkbox"/> 非組合員 <input type="checkbox"/> 1人参加 (相席)			
2		5	7				

- 令和5年11月11日 (土) 美味しいとんかつ作りwithまるかつ【午前】 (なら歴史芸術文化村)
- 令和5年11月11日 (土) 美味しいとんかつ作りwithまるかつ【午後】 (なら歴史芸術文化村)
- 令和5年11月18日 (土) プリザーブドフラワー教室 (リガーレ春日野)
- 令和5年11月26日 (日) 絵画教室 使用画用紙：半切サイズ (560×760mm) (法輪寺周辺)
- 令和5年11月26日 (日) 絵画教室 使用画用紙：四切サイズ (364×515mm) (法輪寺周辺)
- 令和5年12月3日 (日) 第1回寄せ植え教室【午前】 (桜井市木材振興センター「あるぼーる」)
- 令和5年12月3日 (日) 第1回寄せ植え教室【午後】 (桜井市木材振興センター「あるぼーる」)
- 令和5年12月3日 (日) クリスマスのアフタヌーンティーセミナー (JWマリオット・ホテル奈良)

【申込締切日】 令和5年10月10日 (火) 必着

※ 公式スマホアプリからのお申し込みが便利です!! (AppStore または GooglePlay からアプリをインストールしてください。)

※ キャンセルの取り扱いについては、決定通知書でご案内いたします。

※ 職員番号記入漏れ、制限人数オーバーなどの申し込み不備は無効とさせていただきますのでご注意ください。

※ 正職員以外の方はシステム上給与控除ができませんので、払込書による納入をお願いいたします。



所 属 所 長 様

(一財) 奈良県教職員互助組合 事務局長  
(公印省略)

「オレンジツアー」参加者の募集について (通知)

このことについて、下記のとおり実施しますので組合員の皆様にお知らせください。

記

- 1 旅行の内容 別紙案内のとおり
- 2 申込方法 ① 互助組合公式スマホアプリ「NARAごじょ」  
(AppStoreまたはGooglePlayからアプリをインストールしてください。)  
② 別紙案内下部の申込欄に必要事項をご記入のうえ、互助組合あてに郵送  
またはFAXにてお申し込みください。
- 3 申込先 (一財) 奈良県教職員互助組合  
事業企画係：平田・日高  
〒630-8113 奈良市法蓮町757 奈良県奈良総合庁舎2階  
TEL 0742-25-3020
- 4 申込締切 令和5年10月10日(火) 必着
- 5 申込結果 互助組合公式スマホアプリ「NARAごじょ」からお申し込みの方は、アプリのみで通知(配信)することとし、各所属所へ送付する決定通知の一覧には表示いたしません。(令和4年10月14日付け奈教互第105-1号にて通知済み。)  
ただし、該当する組合員宛てに個別の発送物(払込書等)がある場合は、申込方法に関わらず従来通り各所属所宛てに送付いたします。  
※ 申込者多数の場合は抽選により決定します。

一度は観たい話題の仏像をガイドと共に鑑賞

ご旅行代金 (大人おひとり)

「とびだせ！仏像講座」  
～仏像ナビゲーターと行く～



建仁寺・六波羅蜜寺 寺宝探訪ツアー

組合員・退教互会員 **4,500 円**  
同伴者 (中学生以上) **6,500 円**

※ 清水五条駅⇒京阪三条駅までの交通費 (170 円) については各自自己負担をお願いします。

創業 1803 年の老舗和菓子店の  
大ヒット商品「スライスようかん」の  
お土産付!

※ (1 袋 2 枚入)

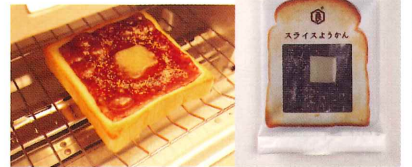

パンにのせて焼くだけで絶品小倉トーストに♪

祇園四条南座前  
(現地集合)

2023 年 11 月 19 日 (日)

■ 没後 1050 年を迎えた空也上人の民衆救済を願う熱量を  
仏像から直に感じ、ナビゲーターのお話で更に深掘り!

■ 昼食は京都高瀬川沿いに 1,100 坪の広大な敷地を持つ  
「がんこ 高瀬川二条苑」でお召し上がりいただきます。



祇園四条南座前 (9:45) ... (祇園花街散策) .....

建仁寺拝観 (10:00 ~ 11:00) ..... 六波羅蜜寺拝観 (11:10 ~ 12:00) ...

※ 風神雷神図屏風 (複製) など鑑賞 ※ 空也上人像など鑑賞

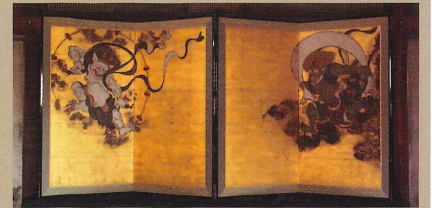

清水五条駅出発 (12:40) == 京阪三条駅着 (12:44) ...

※ 交通費 (170 円) については各自自己負担

..... 「がんこ 高瀬川二条苑」にて昼食  
(昼食後自由解散 14:45 頃予定)



※ 写真はイメージです。



募集定員 **30 名様限定 (最少催行 15 名)**

添乗員 同行いたします

取消料 出発日の 10 日前より発生します

食 事 昼食 1 回

申込締切 10 / 10 (火) 必着

旅行企画 ごじょトラベル

- 申込多数の場合は抽選とさせていただきます。
- 決定通知送付時に参加者報告書を同封いたしますので、あらためてご提出いただきます。
- アプリからのお申し込みが便利です。(AppStore または GooglePlay からアプリをインストールしてください)

ツアー名	●とびだせ！仏像講座 11/19 (日) 《祇園四条南座前 (現地集合)》					
職員 / 会員番号	所属所名	・ 退職互助部				
フリガナ お名前	参加人数	組合員	名	非組合員	名	

※組合員の欄には本人を含んだ人数を記入ください。

所属所長 各位

(一財) 奈良県教職員互助組合 事務局長  
(公印省略)

奈教互「グループ共済制度」に係る  
『医療費支援制度』更新手続き及び第二次募集等について (依頼)

組合員の相互共済制度である奈教互グループ共済制度のうち、毎年2月更新の「医療費支援制度」の更新ならびに毎年10月更新の「グループ共済」「ALPHA」「先進・治療型」「短期療養型」の中途加入の受付をいたします。

また、併せて医療費支援制度(損保部分)・女性疾病入院特約での新型コロナ診断時の給付について、ご案内をいたしておりますのでご確認ください。

つきましては、貴所属組合員の皆様にお知らせ頂くとともに、ご協力頂きますようお願いいたします。

記

1. 『グループ共済制度』制度の主旨

組合員及びその家族の生活の安定と福祉の向上に寄与することを目的として実施した制度であり、加入規模の拡大を図ることにより、スケールメリットを発揮し安定した制度運営を目指します。

2. 『グループ共済制度』制度の内容(今回更新・新規加入、中途加入受付の制度)

医療費支援制度	更新(新規加入・内容変更) 保険期間: 令和6年2月1日 ~ 令和7年1月31日(1年間) ※前年度と加入内容を変更される方は、申込書の提出が必要となります。
グループ共済 ALPHA 先進・治療型 短期療養型	中途加入(新規加入のみ受付) ※加入内容の変更はできません。 保険期間: 令和6年2月1日 ~ 令和6年9月30日(8ヶ月間) (令和6年10月1日以降、1年間となります。) ※左記制度については6月頃~の第一次募集で更新(変更・脱退等)案内をしております。

※ 上記以外の制度については、今回は加入の受付をいたしませんので、ご了承願います。

3. 『グループ共済制度』新規加入・更新の手続きについて

今回は「医療費支援制度」更新、新規加入手続き及び「グループ共済」未加入者を中心としたご案内になります。

・新規加入や内容変更される方は、必ず申込書を提出してください。

※提出がなければ、前年度と同じ内容で自動更新となります。(但し、年齢区分の変更等により掛金が変わる場合があります。)

・臨時任用職員および任期付採用職員の組合員は、掛金の口座振替扱いにより加入が可能です。

※申込締切日…11月14日(火) 一般財団法人 奈良県教職員互助組合 必着

4. 『グループ共済制度』配当金について

「グループ共済」「ALPHA」「短期療養型」「入院基本型※」につきましては、1年ごとに決算(収支計算)を行い、制度運営における剰余金が発生すれば配当金として当互助組合へ指定していただいている口座へ送金します。(今回新規加入の方については8ヶ月間で収支計算を行います。)

※入院基本型は今回の募集制度対象外です。

(裏面へつづく)



5. 派遣(訪問)期間(予定)等について

令和5年10月24日(火)～令和5年11月10日(金)

…各所属での制度説明会

【各所属所訪問時間目安】

小学校：業間、昼休み、放課後で10分程度説明会

中学校：職朝時、昼休み、放課後で10分程度説明会

県立学校：職朝時、放課後で10分程度説明会

説明会開催を希望される所属については別紙(説明希望票)にてご回答願います。

(後日ご連絡のうえ、日程調整させていただきます。) ※説明会開催を希望しない場合は回答不要です。

6. 派遣(訪問)日程の調整等について

各所属所へ派遣(訪問)する具体的な日程の調整については、下記の期間に制度説明員から電話による事前相談のうえ、訪問日程を調整させていただきます。

※日程調整期間…令和5年10月16日(月)～令和5年11月7日(火)

7. パンフレット等の送付について

パンフレット等のご案内資料につきましては、10月中旬より順次各所属所あて事前に送付いたします。

受領後は該当の組合員に事前に配布、回覧していただきますようお願い申し上げます。

8. 個人情報保護法への対応について

当互助組合では、組合員データ(所属コード・所属名・氏名・職員番号)を組合員の福利厚生制度の一環としての団体保険契約の加入募集・継続・維持管理のために使用することとしております。制度受託保険会社の個人情報の取扱いにつきましては、ホームページ(<https://www.meijiyasuda.co.jp>)をご参照ください。

9. 医療費支援制度(損保部分)・女性疾病入院特約での新型コロナ診断時の給付について

2023年5月7日までの間で妊娠、分娩、産褥期間中にコロナと診断され入院した場合、あるいは保健所等の判断により宿泊療養・自宅療養された場合(みなし入院)、医療費支援制度に付加されている女性疾病入院特約(以下、女性特約)から保険金をお支払いできる可能性があります。お手数をおかけしますが、ご確認をお願い申し上げます。

約款記載の「対象となる女性疾病の分類コード」にある

「妊娠、分娩(べん)および産褥(じょく)の合併症」の「21. その他の産科的病態、他に分類されないもの」を適用し、「女性疾病の治療を目的として入院されたとき」に該当するものとし「女性疾病入院保険金」をお支払いできる可能性があります。

・ご請求の際は、妊娠・分娩・産褥期間中にコロナと診断されたことが分かる書類等(母子手帳の写しなど)が必要です。  
・「みなし入院」による請求時時の必要書類として「My HER-SYS療養証明(画面)」のご提出を推奨していますが、今後「My HER-SYS」による療養証明がご利用できなくなる可能性がありますので、早めの請求手続きをお願いいたします。なお、「My HER-SYS」の利用期限については各自治体の担当窓口へご照会ください。

10. 問合せ先及び制度委託先

一般財団法人 奈良県教職員互助組合

〒630-8113 奈良市法蓮町757 奈良県奈良総合庁舎2階

TEL 0742-25-3020 FAX 0742-25-3021

(制度委託先)

明治安田生命保険相互会社 大阪公法人部 法人営業第一部

〒541-0051 大阪府中央区備後町1-6-15 明治安田生命備後町ビル8階

TEL 06-6208-5426 FAX 06-6208-5439

# 奈教互『グループ共済制度』のご案内

## 【説明希望票】

第二次

令和6年2月1日更新分「医療費支援制度」の新規加入や更新ならびに「グループ共済」「ALPHA」「先進・治療型」「短期療養型」への中途加入手続きのご案内の時期になりました。10月中旬に申込関係書類(パンフレット、申込書(個人別封筒封入済み))一式を送付させていただきます。

説明を希望される場合は、ご回答欄にご記入のうえFAXにて返送をお願いいたします。

～ご注意～

※訪問・説明をご希望でない場合、返送は不要です。

※今回は、「医療費支援制度」の新規加入・内容変更と「グループ共済」「ALPHA」「先進・治療型」「短期療養型」の新規加入のみお取り扱いが可能です。医療費支援制度以外の脱退・変更等はできません。

ご 回 答 欄

(1) 所属所・ご担当者について (所属所名・ご担当者氏名、役職をご記入ください。)

所属所名 \_\_\_\_\_ ご担当者 〈役職〉 \_\_\_\_\_ 〈氏名〉 \_\_\_\_\_ 様

(2) 説明の希望有無について

(制度推進員の直接訪問による説明を希望される場合のみ、ご希望の日時をご記入のうえFAX願います。)

ご希望の日時をご記入ください。(10月24日～11月10日) 説明希望無い場合は返信不要

※ご希望に添えない場合もございますので、別途推進員よりご連絡をさせていただきます。  
※返送のなかった学校様へ訪問させていただく場合もあります。

(3) その他(ご質問・要望・個別の説明希望等がございましたら、ご記入願います。)

10月17日(火)までにFAX(06-6208-5439)にてご返送ください。

※説明希望の無い場合は返信不要

医療費支援制度以外の制度の変更・脱退・追加加入等の変更は不可

照会先：制度委託先(明治安田生命保険 大阪公法人部 法人営業第一部 TEL:06-6208-5426)

奈教互 第85-2号  
令和 5年 9月15日

所属 所長 様

(一財) 奈良県教職員互助組合 事務局長  
(公印省略)

「全ての世代が安心して暮らせる持続可能な社会保障制度の確立と教職員が  
教育に専念できる環境整備を求める陳情」に係る署名活動について (再依頼)

このことについては、先に令和5年7月15日付奈教互第85-1号(裏面参照)で通知して  
おりますが、おかげさまで令和5年9月1日時点で2,784筆のご署名を賜り、感謝申し上げます。

なお、令和4年度につきましては4,606筆の署名を賜っていることから、改めて、本陳情の  
主旨を御理解賜り、再度、組合員の皆様にお知らせいただきますようお願い申し上げます。

記

○ 提出期限 . . . 令和5年10月10日(火)まで延長。

※ 署名用紙は1部同封していますが、不足の場合はお手数ですがコピーをお願いします。



奈教互 第85-1号  
令和 5年 7月14日

所属所長様

(一財) 奈良県教職員互助組合 事務局長  
(公印省略)

「全ての世代が安心して暮らせる持続可能な社会保障制度の確立と教職員が教育に専念できる環境整備を求める陳情」に係る署名活動について (依頼)

このことについて、皆様の御理解と御協力のもと、昨年度は4,606筆の署名(全国では40団体382,771筆)が集まりましたこと改めて御礼申し上げます。

さて、本年度も全国教職員互助団体協議会(全教互)を通じ、下記のとおり実施いたしますので、組合員の皆様にお知らせいただくとともに、本陳情の主旨を御理解賜り、署名につきまして、格別の御協力を賜りますようよろしくお願い申し上げます。

## 記

### 1 陳情の概要

#### (1) 陳情主旨

- 社会保障制度について、世代間で協調できる給付と負担のバランスを整え、制度の体系的な見直しについては経済対策と一体的に取り組むこと。
- 教職員、教育現場について、計画的な定数増と賃金の改善を図り、ストレスに対する予防的な取り組みやケア体制の充実をさせ、学校現場で多種多様な専門職が連携・協力していくチーム体制を実現すること。
- 教職員の福利厚生について、心身ともに健康で、ゆとりをもって教育に専念できるよう充実を図り、教職員互助団体が将来的にも安定した運営ができるよう支援いただくこと。
- 少子化対策と雇用対策について、教育費や医療費の家庭の経済的な負担を軽減し、人的配置の充実を図り、雇用機会の安定した創出と仕事と子育ての両立を支援する取り組みを進めること。

#### (2) 陳情先 政党代表、衆議院議員、参議院議員

##### <参考>

2022(令和4)年度陳情行動報告

全教互及び各団体の陳情内容の一部が、第210回国会(臨時会)(2022/10/3~12/10)において、衆・参厚労及び文教の各常任委員会に請願として付託され、衆議院厚生労働委員会で採択のうえ、内閣へ送付、6月16日付けで「内閣処理経過」が報告されました。

また、第211回通常国会においても、衆議院厚生労働委員会に付託された請願が6月21日付で採択され、内閣へ送付されました。

### 2 署名提出期限等

お手数ではございますが、署名用紙をとりまとめのうえ、9月15日(金)までに互助組合事業企画係へご提出下さい。

(一財) 奈良県教職員互助組合 事業企画係(担当: 上田・平田)

〒630-8113 奈良市法蓮町757 奈良県奈良総合庁舎2階

TEL 0742-25-3020

※ 署名用紙は2部同封していますが、不足の場合は、お手数ですがコピーをお願いします。

## 「陳情」の要旨について

教職員互助団体は、1972(昭和47)年度から、毎年、国民共通の願いである「誰もが安心できる持続可能な社会保障制度の確立」等について、全国教職員互助団体協議会を中心に、各政党、衆参国会議員に対して、生活者を代表して陳情を行っています。

つきましては、今年の「全ての世代が安心して暮らせる持続可能な社会保障制度の確立と教職員が教育に専念できる環境整備を求める陳情」につきまして、ご理解をいただき、署名へのご協力をいただきますようお願いいたします。

陳情内容に賛同し、署名します。

	名 前	住 所
1		
2		
3		
4		
5		
6		
7		
8		
9		
10		

※ ご署名いただきありがとうございます。個人情報は陳情以外の目的には利用いたしません。

団体名	一般財団法人奈良県教職員互助組合
-----	------------------

全国教職員互助団体協議会

政党代表、衆議院議員、参議院議員 各位

全国教職員互助団体協議会

## 全ての世代が安心して暮らせる持続可能な社会保障制度の確立と 教職員が教育に専念できる環境整備を求める陳情

日々の生活を支える社会保障制度が安定して提供されることは国民共通の願いです。2040年に向けて少子高齢化が急速に進展する人口減少社会にあって、誰もがより長く元気に活躍できる持続可能な社会保障制度を構築するためには、国民の理解と財政の健全化が求められています。

我が国の将来を担う子どもたちを誰一人取り残すことのない豊かな学びを保障するには、教職員のワーク・ライフ・バランスを実現して業務負担を軽減することが必要です。

つきましては、以下の内容について要請いたします。

### 陳 情 内 容

#### 1 社会保障制度について

- ・医療・年金・介護等が必要な人々に保障されるよう、世代間で協調できる給付と負担のバランスを整えていただきたい。
- ・社会保障制度の財源は経済成長により安定した収入を確保することが必要であり、制度の体系的な見直しにあたっては経済対策と一体的に取り組んでいただきたい。

#### 2 教職員、教育現場について

- ・教職員がいきいきとやりがいを持って働けるよう、法定の基礎定数と加配定数の性質を踏まえた計画的な定数増と賃金の改善を図っていただきたい。
- ・複雑、困難化する教育的な課題に向き合う教職員がストレスを蓄積しないよう、予防的な取り組みとケア体制の充実を図っていただきたい。
- ・担当しか把握できない状態の属人化を防ぐため、業務内容を見直して、学校現場で多種多様な専門職が連携・協力して機動的なチーム体制を実現していただきたい。

#### 3 教職員の福利厚生について

- ・教職員が心身ともに健康で、ゆとりをもって教育に専念できるよう、日々の生活を支える福利厚生の充実を図っていただきたい。
- ・夢と志をもって教員にチャレンジする若者に魅力のある福利厚生を提供するため、教職員互助団体が将来的にも安定した運営ができるよう支援していただきたい。

#### 4 少子化対策と雇用対策について

- ・子どもを社会全体で育てるという認識の下、教育費や医療費など家庭の経済的な負担の軽減と人的配置の充実を図っていただきたい。
- ・若者世代が就職、結婚、出産、子育てに至る人生で、夢と希望が持てるよう、雇用機会の安定した創出と仕事と子育ての両立を支援する取り組みを進めていただきたい。

奈良県教職員互助組合員の皆様へ

提携特典割引

新築建物本体価格  
リフォーム見積価格 **3%割引** (税抜)

奈良で  
リノベーションするならイムラ

\*見学会会場とは異なるイムラの施工事例です。 **After**

# リノベーション 完成見学会

## リノベーションでどう変わる？

実際にリノベーションされたお家を見学して参考にしよう！

開催日

10/21(土)・22(日)

予約制

場所：奈良市学園前

時間：10時～17時

※場所の詳細はお申込みいただいた際にご案内いたします。



Before

### 見どころPOINT

- 木造住宅を耐震化
- 家事がスムーズな間取り
- 明るいLDK

築32年の住まいに耐震断熱補強を施し生活動線や収納計画を改善するリノベーションをしました。  
吉野杉をはじめとする自然素材をふんだんに使い、  
ご家族が思い思いの時間を有意義に過ごせるこだわりのスペースを新たに設けています。  
まるで新築のように生まれ変わったお家をご見学ください。

資料請求・展示場見学のご予約はこちらから

イムラ



※見学希望日の2日前17時までにホームページよりお申し込みください。  
それ以降のご予約につきましては、電話にてお問い合わせください。



ご来場の際に  
こちらのチラシをご持参いただくと



QUOカード1,000円分 & 吉野杉のお箸プレゼント!

株式会社イムラ

奈良本社：奈良市三条大路3丁目2-7-1  
営業時間：9時～18時 / 定休日：水曜・木曜

お問い合わせ

0120-59-5510



ご見学時のお願い

小学生未満のお子様をお連れの場合は、事前にご相談ください。

奈良県教職員互助組合員の皆様へ

# 家族が健やかに暮らす 吉野杉の家



イムラは銘木「吉野杉」や珪藻土など、自然素材をふんだんに使用した注文住宅の会社です。吉野杉ならではの木の香り、ぬくもりに包まれた五感のやすらぐ空間で豊かな毎日を過ごしませんか。健やかな暮らしはもちろん、地震や台風などの災害にも強い安心な暮らしをご提案します。

土地探しからお家をお考えの方はもちろん、建替え、リノベーションをお考えの方  
住まいのご相談はお気軽にお問い合わせください。



登美ヶ丘展示場  
(ABCハウジング奈良・登美ヶ丘住宅公園内)

平城山パルク展示場

奈良モデルハウス

橿原「吉野杉の家」  
ショールーム



株式会社イムラ

お問い合わせ 資料請求・展示場見学のご予約はこちらから。

0120-59-5510

イムラ



奈良本社：奈良市三条大路3丁目2-7-1

営業時間：9時～18時／定休日：水曜・木曜



提携特典割引

新築建物本体価格  
リフォーム見積価格 **3%割引**

イムラのHPより資料請求またはご来場の際に  
「互助だよりを見た」と伝えていただくと



QUOカード1,000円分 & 吉野杉のお箸プレゼント!

※価格は消費税を含まない税別価格となります。