

事務連絡  
令和5年10月16日

事務担当者様



一般財団法人  
奈良県教職員互助組合

TEL 0742-25-3020

## 送付文書一覧

今回送付しました文書は下記のとおりですので、ご確認の上組合員の皆様にお知らせください。  
なお、ご質問等につきましては、お気軽にお問い合わせください。

### 記

- 1 第7回 文化鑑賞(映画鑑賞券・観劇)参加者の募集について(通知)
- 2 第5回 スポーツ観戦(バンビシヤス奈良)参加者の募集について(通知)
- 3 ファミリーイベント「若草山焼き&冬の星空観賞会」参加者の募集について(通知)
- 4 生きがい講座[10月号]参加者の募集について(通知)
- 5 第2回「奈教互グルメクーポン」参加者の募集について(通知)
- 6 「第25回奈教互チャリティゴルフコンペ」参加者の募集について(通知)
- 7 「オレンジツアー」参加者の募集について(通知)
- 8 「ファミリーレクリエーション施設利用」参加者の募集について[ひらかたパーク](通知)
- 9 「期間限定 予約販売 2023 ご家族だんらんパック」のご案内について(通知)
- 10 物資斡旋指定業者の契約解除について(通知)

### その他

- ・ 指定店 (株)イムラより『五感が喜び健康に暮らせる 吉野杉の家 完成見学会』  
『注文住宅を建てるために知っておきたいことが分かる設計セミナー』のご案内
- ・ (株)萬栄より「萬栄グループ 提携特典」のご案内

☆ 互助組合卓上カレンダー・・・よろしければご利用ください。

# 公式アプリ「NARAごじょ」 電子クーポンのご利用方法

★スマホがあればOK!!  
★インストール無料!!

★組合員証が表示できます!!  
★クーポンが何度でも使えます!!  
★新しい優待もすぐ更新!!

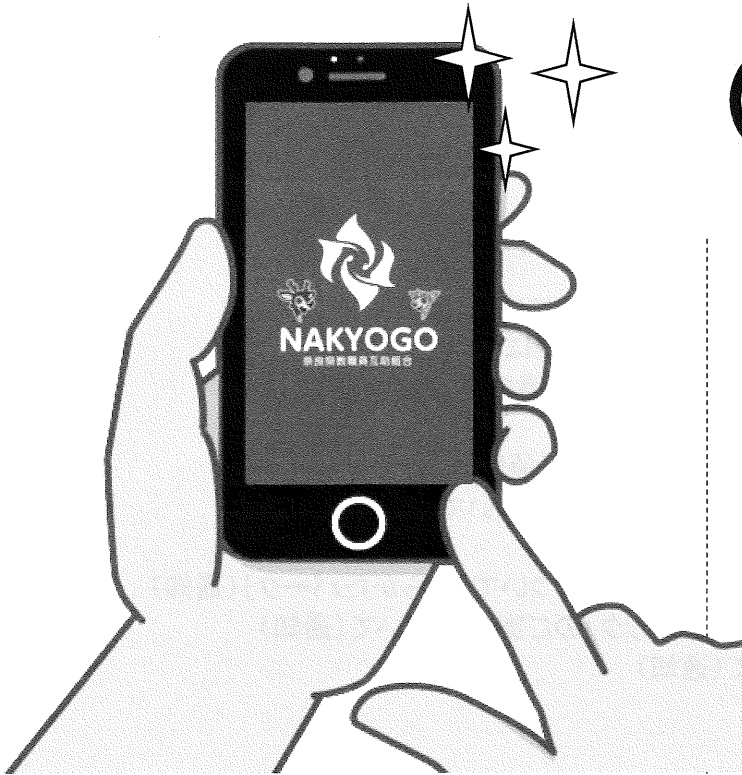

所属所長 様

(一財) 奈良県教職員互助組合 事務局長  
(公印省略)

第7回 文化鑑賞（映画鑑賞券・観劇）参加者の募集について（通知）

令和5年度文化・体育・教養施設推進事業の一環として、下記のとおり実施しますので、組合員の皆様にお知らせください。

記

- 1 目的等 組合員が観劇などを通じて文化に接する機会をもつため実施します。
- 2 参加対象 教職員互助組合員及びその同伴者
- 3 申込限度枚数 組合員1人につき1公演4枚まで申込可能です。  
また、申込み公演数の制限はございませんが、「映画鑑賞券」はいずれか1施設のみのお申し込みとなります。  
※ 限度枚数以上お申し込みの場合は、無効となりますのでご注意ください。

4 実施日及び募集定員等

No.	会場	実施日等	演目等	募集定員	参加負担金 (一人につき)
1	全国の シネマサンシャイン	有効期限 令和6年1月1日（月） ～ 令和6年6月30日（日）	特別鑑賞券 (映画鑑賞券) ※3D・IMAX・4DX作品は 劇場で別途追加料金要	600名	1,200円 (一般)
2	全国の TOHOシネマズ		T Cチケット (映画鑑賞券) ※3D・IMAX・MX4D作品は 劇場で別途追加料金要	700名	1,300円 (一般)
3	全国の イオンシネマ		シネマチケット (映画鑑賞券) ※3D・IMAX・4DX作品は 劇場で別途追加料金要	200名	1,100円 (一般)
4	大槻能楽堂	令和6年1月7日（日） 14：00開演	新春天空狂言2024	20名	4,800円 (指定席) ※未就学児入場不可
5	梅田芸術劇場 シアター・ドラマシティ	令和6年1月7日（日） 17：00開演	フレンチロックミュージカル 「赤と黒」	40名	10,200円 (指定席) ※未就学児入場不可
6	宝塚大劇場	令和6年1月20日（土） 11：00開演	宝塚歌劇団 星組公演 「RRR×TAKA”R”AZUKA～√Bheem～」 「VIOLETOPIA」 ※チラシなし	100名	8,000円 (S席)

- 5 申込締切日 令和5年11月8日（水）【必着】

【裏面に続く】

- 6 申込方法 ①互助組合公式スマホアプリ「NARA ごじょ」  
(AppStore または GooglePlay からアプリをインストールしてください。)  
②別紙「文化鑑賞(映画鑑賞券・観劇)参加申込書」を各所属所で取りまとめ
- 7 申込先 (一財)奈良県教職員互助組合 事業企画係：土橋・日高  
〒630-8113 奈良市法蓮町757 奈良県奈良総合庁舎2階  
TEL 0742-25-3020
- 8 申込結果 ①互助組合公式スマホアプリ「NARA ごじょ」からお申し込みの方は、アプリのみ  
で通知(配信)することとし、各所属所へ送付する決定通知の一覧には表示いた  
しません。  
ただし、該当する組合員宛てに個別の発送物(払込書等)がある場合は、申込方  
法に関わらず従来通り各所属所宛てに送付いたします。  
②別紙「文化鑑賞参加申込書」にてお申し込みの方は、所属所長宛てに通知いたし  
ます。  
※ 申込者多数の場合は抽選により決定いたします。(決定後のキャンセルはでき  
ませんので、ご注意ください。)
- 9 その他 ①参加決定者の参加負担金は、正職員の方については給与控除とさせていただきます  
ます。それ以外の給与控除できない方につきましては払込書にて納入していただ  
きます。  
②会場  
《シネマサンシャイン大和郡山》  
大和郡山市下三橋町741 イオンモール大和郡山3F  
無料駐車場完備  
JR「郡山駅」・近鉄「近鉄郡山駅」から有料の路線バス有り  
  
《TOHOシネマズ橿原》  
橿原市曲川町7-20-1 イオンモール橿原 サウスモール3F  
無料駐車場完備 約5,000台  
近鉄「近鉄大和八木駅」から有料の路線バス有り  
  
《イオンシネマ高の原》  
京都府木津川市相楽台1-1-1 イオンモール高の原4F  
近鉄「高の原駅」から徒歩約2分  
  
《大槻能楽堂》  
大阪市中央区上町A-7  
大阪メトロ：「谷町四丁目駅」⑩番出口を出て南へ約300m  
「谷町六丁目駅」⑦番出口を出て約350m  
  
《梅田芸術劇場》  
大阪市北区茶屋町19-1  
JR：「大阪駅」御堂筋北口  
Osaka Metro：御堂筋線「梅田駅」  
谷町線「東梅田駅」  
  
《宝塚大劇場》  
兵庫県宝塚市栄町1-1-57  
阪急「宝塚駅」、有料駐車場有

祝 茂山七五三 人間国宝認定

# 新春 天空 狂言 2024

2023年に茂山七五三が人間国宝に認定されたことを祝い、「七五三の選んだ好きな狂言」として「千鳥」を上演します。  
お正月らしい祝言曲「宝の槌」は、珍しい演目ですので、「この機会をお見逃しなく！」  
さらに、鬼の親娘と鎮西ゆかりの者が勝負する「首引」は、大勢の眷属鬼が登場し賑やかにお届けします！

年の初めは  
「新春天空狂言」で  
初笑い!



新春トーク

宝の槌 たからのつち

★茂山七五三の選んだ好きな狂言

千鳥 ちどり

首引 くびびき

2024年

1月7日(日)

14時開演(13時30分開場)

【会場】大槻能楽堂

大阪市中央区上町A-7

【入場料】5,800円 ※前売・税込(送料別)

※全席指定 ※当日券は500円増 ※未就学児童のご入場はご遠慮ください

©桂秀也



※演目の写真は、実際の配役と一部異なります ※出演者、番組内容は都合により一部変更する場合がございますので、予めご了承ください

主催/KENSYO(株式会社セクターエイティエイト) 企画制作/SECTOR88

お申込み  
お問合せ

セクターエイティエイト ☎06-6353-8988 (平日 10:30~17:00) ※発売日は 10:00~  
KENSYOチケットサービス [www.nohkyogen.jp](http://www.nohkyogen.jp) ▶



10月20日(金)  
10時~発売!

※お手元にこちらをご用意いただき、お申込みください。振込先 ゆうちょ銀行 14090-57243791 (株)セクターエイティエイト  
三菱UFJ銀行 天満支店 (普)0871618 (株)セクターエイティエイト

その他の  
プレイガイド

●チケットぴあ <https://t.pia.jp/> [Pコード:521-923] ●ローソンチケット <https://l-tike.com/> [Lコード:54651]  
●イープラス <https://eplus.jp> ●大槻能楽堂 ☎06-6761-8055

2024年1月7日(日) 14時開演

新春トーク 茂山 宗彦

# 宝の槌

たからのおち

果報者 茂山あきら  
太郎冠者 茂山 茂  
すっぱ 網谷 正美

# ★茂山七五三の選んだ好きな狂言 千鳥

酒屋 茂山七五三  
主 丸石やすし  
太郎冠者 茂山 逸平

# くびびき 首引

親鬼 茂山千五郎  
鎮西ゆかりの者 茂山千之丞  
姫鬼 茂山 宗彦  
眷属鬼 山下 守之  
井口 竜也  
鈴木 実  
増田 浩紀

## 宝の槌

主人の言いつけで、都へ宝物を求めに行く太郎冠者。大声で宝を探し回る太郎冠者に、すっぱ(詐欺師)が声をかけ、打ち出の小槌だと騙して太鼓の撥を売りつけます。持ち帰った太郎冠者は主人の前で撥を振り、すっぱに教わった呪文を唱えて馬を出そうとしますが…。

お正月らしい脇狂言のひとつで、「末広かり」と同じ太郎冠者の失敗談です。

## 千鳥

主人からツケで酒を買ってくるように言われた太郎冠者ですが、支払いが滞っているため酒屋は簡単には酒を渡してくれません。そこで太郎冠者は、尾張の津島祭に行く途中で見た子どもが千鳥を捕る様子を酒屋に話し、なんとか酒を手に入れようとして…。

酒樽を手に入れようとする太郎冠者・茂山逸平と、死守しようとする酒屋・茂山七五三の攻防や、一度聞いたら忘れられない狂言歌謡など、見どころ満載のたっぷりの名作です。

茂山七五三が人間国宝に認定されたことを記念して「七五三の選んだ好きな狂言」として上演します。

## 首引

鎮西ゆかりの者が播磨の印南野を通りかかると、鬼が現れ鎮西に襲いかかり、この機会に姫鬼に人間の喰い初めをさせようと言います。姫鬼は鎮西に襲いかかりますが、鎮西があまりにも美青年なので恥ずかしがりやです。鎮西は姫鬼と力比べをして負けたら喰われようと提案。腕押しやすね押しの勝負をしますが…。

姫鬼の可愛さゆえに卑怯な手を使う親鬼・茂山千五郎の親バカぶり、なんとか逃げようと冷静に応じる茂山千之丞演じる鎮西・茂山宗彦の姫鬼のチャームング(?)な演技は、それぞれ必見です。

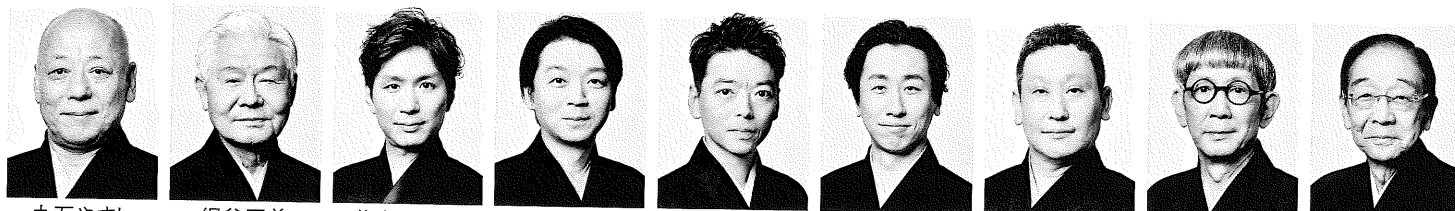

丸石やすし 網谷正美 茂山千之丞 茂山逸平 茂山宗彦 茂山茂 茂山千五郎 茂山あきら 茂山七五三

※都合により出演者・番組が一部変更になる場合がございますので、予めご了承ください。※写真は一部実際の配役と異なります。主催/KENSYO(株式会社セクターエイティエイト) 企画制作/SECTOR88

会場 **大槻能楽堂** 大阪市中央区上町A-7 TEL.06-6761-8055

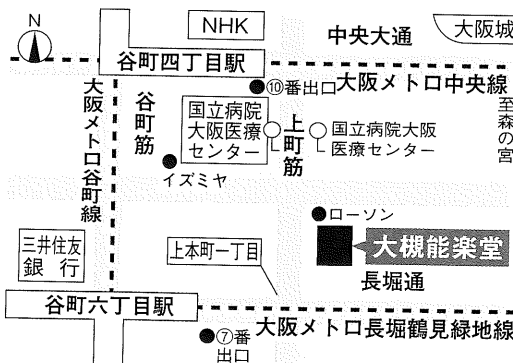

■大阪外口「谷町4丁目」駅下車⑩番出口を出て南へ徒歩5分。  
■大阪外口「谷町6丁目」駅下車⑦番出口を出て東、上町筋を北へ徒歩5分。  
■市バス「国立病院大阪医療センター」下車南へすぐ。  
※駐車場がございませんので、お車でのご来場はご遠慮ください。

一般発売 **10月20日(金) 午前10時～**

入場料 ※前売・税込(送料別) 全席指定 **5,800円** ※当日券は各500円増 ※未就学児童のご入場はご遠慮ください。

**セクターエイティエイト ☎06-6353-8988** (平日10:30~17:00) ※発売日のみ10:00~

お手元にこのチラシをご用意いただき、お申込みください。

お問合せ  
お申込み

振込先 ゆうちょ銀行 14090-57243791 (株)セクターエイティエイト  
三菱UFJ銀行 天満支店 (普)0871618 (株)セクターエイティエイト

★登録無料・座席指定可(24時間web受付)

**KENSYOチケットサービス www.nohkyogen.jp ▶**



プレイガイド

チケットぴあ <https://t.pia.jp> [Pコード 521-923]  
ローソンチケット <https://l-tike.com/> [Lコード 54651]  
イープラス <https://eplus.jp>  
大槻能楽堂 ☎06-6761-8055

# 赤と黒

フレンチロック  
ミュージカル  
*Le Rouge et le Noir*

演出 ジェイミー・アーミテージ

上演台本・訳詞 福田響志

約束の愛、  
叶わぬ願い

出演

三浦宏規

夢咲ねね 田村芽実 東山光明 川口竜也

東山義久 駒田一

2023.12.8 fri ▶ 12.27 wed 東京芸術劇場プレイハウス

2024.1.3 wed ▶ 1.9 tue 梅田芸術劇場シアター・ドラマシティ

D'après l'œuvre de Stendhal «Le Rouge et le Noir, l'Opéra Rock»  
Produced by Sam Smadja - SB Productions  
International Licensing & Booking, C.L.O, Guillaume Lagorce

企画・制作・主催 梅田芸術劇場

# スタンダードが生んだフランス恋愛小説の最高峰 『赤と黒』原作のフレンチロックミュージカル。

## Story

ナポレオンによる帝政が崩壊し、王政復古の世を取り戻したフランス。小さな町ヴェリエールで、貧しい製材屋の末息子として育った、美しい青年ジュリアン・ソレル(三浦宏規)は、町を支配するブルジョワへの激しい憎悪に燃えていた。

聖職者になり出世しようと野心を抱く彼は、レナール家の家庭教師の職を手にしたが、信心深く貞淑な夫人、ルイズ・ド・レナール(夢咲ねね)と、情熱的な禁断の恋に溺れていく。

しかしその秘密は、町長ムッシュー・ド・レナール(東山光明)に激しい対抗心を持つブルジョワ、ムッシュー・ヴァルノ(駒田一)によって暴かれてしまう。

町を出たジュリアンがパリで出会ったのは、ラ・モール侯爵(川口竜也)の令嬢、マチルド・ド・ラ・モール(田村芽実)。この出会いもまた彼の運命を狂わせていく。

ストーリーテラーのジェロニモ(東山義久)が物語を締めくくる時、ジュリアン・ソレルを染めるのは赤か黒か、それとも――

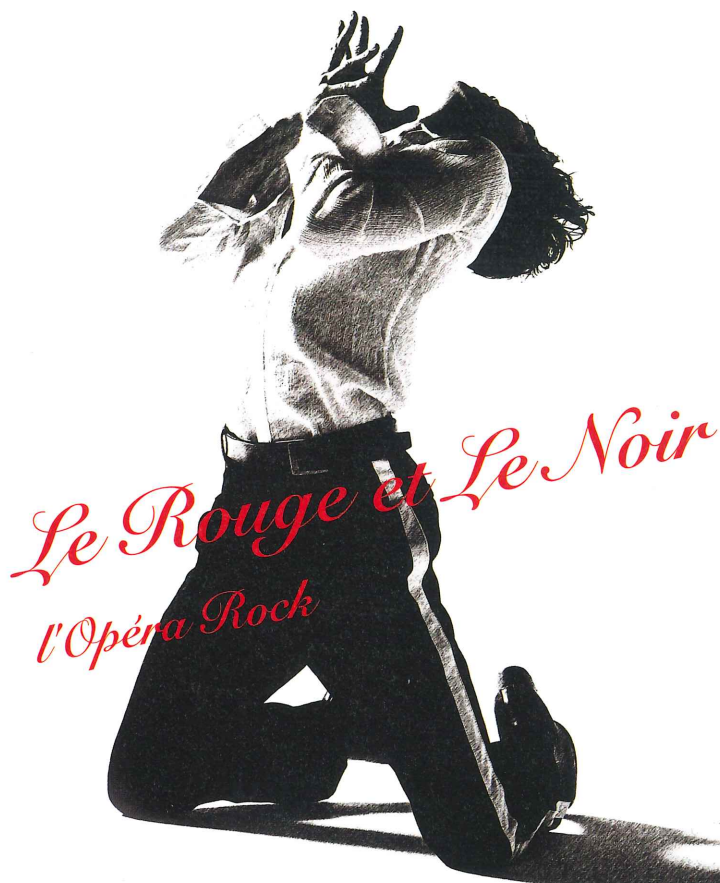

## Cast



三浦宏規  
ジュリアン・ソレル



夢咲ねね  
ルイズ・ド・レナール



田村芽実  
マチルド・ド・ラ・モール



東山光明  
ムッシュー・ド・レナール



川口竜也  
ラ・モール侯爵



東山義久  
ジェロニモ



駒田一  
ムッシュー・ヴァルノ

遠藤瑠美子(ヴァルノ夫人) 池尻香波(エリザ)

斎藤准一郎 竹内真里 今野晶乃 増山航平 高橋莉瑚 松平和希 荒川湧太 吉井乃歌

## Staff

演出: ジェイミー・アーミテージ 上演台本・訳詞: 福田響志  
音楽監督・ピアノコンダクター: 前嶋康明  
振付: アレクザンドラ・サルミエント 美術: 池宮城直美  
照明: 吉枝康幸 音響: 山本浩一 衣裳: 有村淳(宝塚歌劇団)  
ヘアメイク: 河村陽子 歌唱指導: 満田恵子/石井雅登  
稽古ピアノ: 野口彰子/浅野直子 振付助手: 渋谷亘宏  
バンドコーディネーター: 新音楽協会  
演出助手: 伴 真里子/木下マカイ/藤倉梓  
舞台監督: 中村貴彦(キーストーンズ)  
宣伝美術: 小倉光 宣伝写真: HIRO KIMURA  
宣伝衣裳: 有村淳(宝塚歌劇団) 宣伝ヘアメイク: 河村陽子(vitamins)

## 2023.12.8 Fri ▶ 27 Wed 東京芸術劇場プレイハウス

	12/8	9	10	11	12	13	14	15	16	17	18	19	20	21	22	23	24	25	26	27
	金	土	日	月	火	水	木	金	土	日	月	火	水	木	金	土	日	月	火	水
12:30		◎	◎★						●	貸切※						◆	◆★			●
13:30				休演	●	◇	◇	●			●	休演	●	●	●			休演	●	●
17:30		◎							●	貸切		休演					◆		休演	
18:30	◎					◇								●					●	●

### 【東京公演イベント】

※当該の回をご観劇のお客様はもれなくご参加いただけます。  
イベント内容は急遽変更になる場合がございます。予めご了承くださいませ。

### ◎カーテンコール撮影OK

### ★アフタートーク

12/10 (演出家 ジェイミー・アーミテージ × 三浦宏規)  
12/24 (三浦宏規 × 夢咲ねね × 田村芽実 司会: 駒田一)  
◇ノベルティプレゼント(黒ver.) ◆ノベルティプレゼント(赤ver.)

※梅田芸術劇場ネット会員全館貸切

※会員先行にて予定数に達しなかった場合は一般発売にて販売いたします。

## 2024.1.3 Wed ▶ 9 Tue 梅田芸術劇場シアター・ドラマシティ

	1/3	4	5	6	7	8	9
	水	木	金	土	日	月祝	火
12:00		●		●	●		♥
13:00	♣		休演		●		
17:00		★		●	●		

### 【大阪公演イベント】

※当該の回をご観劇のお客様はもれなくご参加いただけます。  
イベント内容は急遽変更になる場合がございます。予めご了承くださいませ。

♣ご来場者全員にお年賀プレゼント! ※詳細は、後日発表いたします。

★アフタートーク(三浦宏規 × 東山義久 × 東山光明 司会: 川口竜也)

♥大千秋楽特別カーテンコール

### 一般発売日

10月7日(土) AM10:00~

チケット料金(全席指定・税込)

【東京】S席 13,500円 A席 9,000円

【大阪】全席指定 13,500円

### TICKET

◆梅田芸術劇場ネット会員 梅芸 ネット会員 検索 ※登録は有料です。

◆梅田芸術劇場オンラインチケット 梅芸 オンラインチケット 検索

◆梅田芸術劇場チケットカウンター(10:00~18:00)

※一般発売日の翌日より残席がある場合にお取り扱いいたします。

◆東京芸術劇場ボックスオフィス(東京公演、webのみ) <https://www.geigeki.jp/t/>

◆チケットぴあ ◆e+ (イープラス) ◆ローソンチケット

### 【公演に関するお問い合わせ】

梅田芸術劇場(10:00~18:00)  
東京 0570-077-039 大阪 06-6377-3888

### 【グループ観劇(15名以上)のお問い合わせ】

(平日10:00~18:00)  
東京 03-6259-1685 大阪 06-6377-3821

公演Twitter

@rougenoir2023

公演HP



### 【ご来場のお客様へのお問い合わせ】

※未就学児童のご入場はご遠慮いただいております。※やむを得ない事情により、出演者並びにスケジュールに変更になる可能性がございます。予めご了承ください。※公演中止の場合を除き、払い戻し・他公演へのお振替はいたしません。ご了承の上、お申込みください。※車椅子でご来場のお客様は、当日のスムーズなご案内のため、チケットご購入後(東京公演はS席をお求めください)ご観劇日前日までにお問い合わせ番号までお知らせください。※今後の社会情勢に応じて、公演内容・開演時間並びにチケットの販売等につきましては、変更となる場合がございます。※最新の情報については公演ホームページをご確認ください。



# 第7回文化鑑賞（映画鑑賞券・観劇）参加申込書

令和 5年 月 日

（一財）奈良県教職員互助組合理事長 様

下記のとおり取りまとめのうえ申し込みます。

所属所名 所属コード	氏名 職員番号	※1人につき1公演4枚まで						
		いずれか1つに○印						
		公演番号	1	2	3	4	5	6
		枚数	枚			枚	枚	枚
		公演番号	1	2	3	4	5	6
		枚数	枚			枚	枚	枚
		公演番号	1	2	3	4	5	6
		枚数	枚			枚	枚	枚
		公演番号	1	2	3	4	5	6
		枚数	枚			枚	枚	枚
		公演番号	1	2	3	4	5	6
		枚数	枚			枚	枚	枚
		公演番号	1	2	3	4	5	6
		枚数	枚			枚	枚	枚

- 令和6年1月1日（月）～令和6年6月30日（日）シネマサンシャイン「映画鑑賞券」
- 令和6年1月1日（月）～令和6年6月30日（日）TOTOシネマズ「映画鑑賞券」
- 令和6年1月1日（月）～令和6年6月30日（日）イオンシネマ「映画鑑賞券」
- 令和6年1月7日（日）新春天空狂言2024（大槻能楽堂）
- 令和6年1月7日（日）フレンチロックミュージカル「赤と黒」（梅田芸術劇場）
- 令和6年1月20日（土）宝塚歌劇団 星組公演「RRR×TAKA」R AZUKA～√Bheem～「VIOLETOPIA」（宝塚大劇場）

【申込締切日】 令和5年11月8日（水）【必着】

※ 公式アプリからのお申し込みが便利です！！（AppStore または GooglePlay からアプリをインストールしてください。）

※ 決定後のキャンセルはできませんので、お間違えのないようお申し込みください。

※ 職員番号記入漏れ、制限枚数オーバーなどの申し込み不備は無効とさせていただきますのでご注意ください。

※ 正職員以外の方はシステム上給与控除ができませんので、払込書による納入をお願いいたします。

※ お申し込み状況によっては複数名でお申し込みいただいても、お席が離れてしまう場合がございますので予めご了承ください。



所属所長 様

(一財) 奈良県教職員互助組合 事務局長  
(公印省略)

第5回 スポーツ観戦 (バンビシャス奈良) 参加者の募集について (通知)

令和5年度文化・体育・教養施設推進事業の一環として、下記のとおり実施しますので、組合員の皆様にお知らせください。

記

- 1 目的等 組合員がスポーツや文化に接する機会をもつため実施します。
- 2 参加対象 教職員互助組合員及びその同伴者
- 3 申込限度枚数 申し込み枚数および試合数の制限はございません。

4 実施日及び募集定員等

No.	会場	実施日等	試合等	募集定員	参加負担金 (一人につき)
1	ロートアリーナ奈良 (奈良市中央体育館)	令和5年 12月23日 (土) 開始17:00	バンビシャス奈良 VS 青森ワッツ 	各回30名	大人 1,700円 小中高1,200円 (1階指定席ベンチ側) ★Tシャツ1着付き (当日会場で引換)
2		令和5年 12月24日 (日) 開始14:00			

5 申込締切日 令和5年11月8日 (水) 【必着】

- 6 申込方法 ①互助組合公式スマホアプリ「NARA ごじょ」  
(AppStore または GooglePlay からアプリをインストールしてください。)  
②別紙「スポーツ観戦参加申込書」を各所属所に取りまとめ

7 申込先 (一財) 奈良県教職員互助組合  
事業企画係：土橋・日高  
〒630-8113 奈良市法蓮町757 奈良県奈良総合庁舎2階  
TEL 0742-25-3020

- 8 申込結果 ①互助組合公式スマホアプリ「NARA ごじょ」からお申し込みの方は、アプリのみで通知 (配信) することとし、各所属所へ送付する決定通知の一覧には表示いたしません。  
ただし、該当する組合員宛てに個別の発送物 (払込書等) がある場合は、申込方法に関わらず従来通り各所属所宛てに送付いたします。

【裏面に続く】

②別紙「スポーツ観戦参加申込書」にてお申し込みの方は、所属所長宛てに通知いたします。

※ 申込者多数の場合は抽選により決定いたします。

(決定後のキャンセルはできませんので、ご注意ください。)

9 そ の 他

①参加決定者の参加負担金は、正職員の方については給与控除とさせていただきます。それ以外の給与控除できない方につきましては払込書にて納入していただきます。

②会場

《ロートアリーナ奈良》

奈良市法蓮佐保山 4-1-3

J R 「奈良駅」・近鉄「近鉄奈良駅」から

加茂駅行き・高の原駅行バス「鴻ノ池」下車



プロバスケットボールチーム  
バンビシャス奈良

#33  
三森啓右

#24  
本多純平

#14  
柳川幹也



#20  
石井峻平

#6  
林瑛司

#7  
古牧昌也

#13  
笠井康平

#3  
藤高宗一郎

# Break on Through

## バンビシャス奈良 2023-24 SEASON HOMEGAME SCHEDULE

2023	10月	14 土 15 日	vs 神戸ストークス @ロートアリーナ奈良 (奈良市)	2024	1月	27 土 28 日	vs アルティーリ千葉 @ロートアリーナ奈良 (奈良市)
		21 土 22 日	vs 滋賀レイクス @ジェイテクトアリーナ奈良 (福原市)			31 水	vs ライジングゼファー福岡 @ロートアリーナ奈良 (奈良市)
	11月	4 土 5 日	vs 山形ワイヴァンズ @ロートアリーナ奈良 (奈良市)		2月	17 土 18 日	vs 新潟アルビレックスBB @ロートアリーナ奈良 (奈良市)
		11 土 12 日	vs ヘルテックス静岡 @ロートアリーナ奈良 (奈良市)			2 土 3 日	vs 岩手ビッグブルズ @ジェイテクトアリーナ奈良 (福原市)
		2 土 3 日	vs ライジングゼファー福岡 @金魚スクエア (大和郡山市)		3月	16 土 17 日	vs 熊本ヴォルターズ @金魚スクエア (大和郡山市)
	12月	20 水	vs 熊本ヴォルターズ @ロートアリーナ奈良 (奈良市)			23 土 24 日	vs 愛媛オレンジバイキングス @ロートアリーナ奈良 (奈良市)
		23 土 24 日	vs 青森ワッツ @ロートアリーナ奈良 (奈良市)		4月	6 土 7 日	vs 神戸ストークス @ロートアリーナ奈良 (奈良市)
		29 金 30 土	vs 越谷アルファーズ @ロートアリーナ奈良 (奈良市)			20 土 21 日	vs 愛媛オレンジバイキングス @ロートアリーナ奈良 (奈良市)

前売

2階自由席 / 大人 ¥1,900  
2階自由席 / 小中高 ¥900

チケット  
情報



TOP  
PARTNER

NEVER SAY NEVER  
ロート製薬

DIAMOND  
PARTNER



※試合日程は、変更・中止になる場合がございます。最新情報はバンビシャス奈良ホームページにてご確認ください。皆さまのご来場、心よりお待ちしております。

# 2023-24 SEASON BAMBITION NARA



## COACHING STAFF



**ヘッドコーチ**  
**小野 秀二**  
SHUJI ONO

□秋田県 □1958年1月31日  
□コーチ歴  
1988-01 愛知学泉大学 男子バスケットボール部 監督  
2000-05 トヨタ自動車アルバルク ヘッドコーチ  
2005-13 日立サンロッカーズ ヘッドコーチ  
2014-17 アースフレンズ東京Z ヘッドコーチ  
2018-20 秋田県立能代工業高校 ヘッドコーチ  
2021-23 大阪エヴェッサアカデミー校長(ゼネラルアスレティック マネージャー)兼U15ヘッドコーチ  
2023 バンビシャス奈良 アドバイザリーコーチ  
2023- バンビシャス奈良 ヘッドコーチ  
2023- びわこ成蹊スポーツ大学 男子バスケットボール部 総監督



**アシリエイトコーチ**  
**石橋 晴行**  
HARUYUKI ISHIBASHI

□大阪府 □1973年12月3日  
□コーチ歴  
2018-19 バンビシャス奈良  
アソシエイトヘッドコーチ  
2019-22 富山グラウジーズ  
アシスタントコーチ  
2022-23 バンビシャス奈良  
ヘッドコーチ  
2023- バンビシャス奈良  
アソシエイトコーチ

**アシスタントコーチ**  
**當銘 勤次郎**  
KINJIRO TOUME

□沖縄県 □1991年12月13日  
□コーチ歴  
2014-15 中部学院大学 ヘッドコーチ  
2015-16 東京八王子トレンズ アシスタントコーチ  
2016.3-16.6 群馬クレインサンダーズ チームマネージャー  
2016-17 群馬クレインサンダーズ アシスタントコーチ兼 チームマネージャー  
2017-18 岩手ビッグブルズ アシスタントコーチ兼チーム マネージャー  
2018-21 群馬クレインサンダーズ アシスタントコーチ  
2021-22 新潟アルビレックスBB アシスタントコーチ  
2022- バンビシャス奈良アシスタントコーチ

**ゼネラルマネージャー/チームオペレーター**  
**神田 悠輝**

**通訳兼練習生**  
**イデムディア・オサセレ**

**アスレティックトレーナー**  
**野尻 浩司**

**ストレングス&コンディショニングコーチ**  
**鎌塚 裕也**

**チームドクター**  
**河口 泰之**

□医療法人和幸会 阪奈中央病院  
スポーツ関節鏡 センター長

**理学療法士**  
**三又 淳生**

□医療法人和幸会 阪奈中央病院  
理学療法士

**メディカルスタッフ**  
**原井 大輔**

□はらい鍼灸接骨院

## ROSTER



**PG/SG**(ポイントガード/シューティングガード)  
**栗原 翼** TSUBASA KURIHARA

□神奈川県 □1997年8月16日 □182cm/87kg □関東学院大学  
2019-20 アースフレンズ東京Z(特別指定選手)  
2020-23 アースフレンズ東京Z  
2023- バンビシャス奈良

新加入



**SF/PF**(スモールフォワード/パワーフォワード)  
**藤高 宗一郎** SOICHIRO FUJITAKA

□奈良県 □1991年10月11日 □190cm/90kg □関西大学  
2014-17 日立サンロッカーズ東京/サンロッカーズ渋谷  
2017-20 大阪エヴェッサ  
2020- バンビシャス奈良



**SF**(スモールフォワード)  
**林 瑛司** EIJI HAYASHI

□長野県 □1997年6月14日 □188cm/83kg □中京大学  
2018-19 ファイティングイーグルス名古屋(特別指定選手)  
2019-20 ファイティングイーグルス名古屋(特別指定選手)  
2020-23 ファイティングイーグルス名古屋  
2023- バンビシャス奈良

新加入



**SG**(シューティングガード)  
**古牧 昌也** MASAYA KOMAKI

□千葉県 □1993年6月19日 □186cm/85kg □日本大学  
2016-17 千葉ジェッツ(練習生)  
2017-18 アースフレンズ東京Z  
2018-21 群馬クレインサンダーズ  
2021-22 横浜ビー・コルセアーズ  
2022- バンビシャス奈良



**PF/C**(パワーフォワード/センター)  
**キャメロン・ジャクソン** CAMERON JACKSON

□アメリカ合衆国 □1996年2月7日 □203cm/118kg □ウオフォード大学  
2019-20 SYNTANICS MBC Weissenfels(ドイツ)  
2020-21 Sport Lisboa Benfica(ポルトガル)  
2021-22 LUX Chieti Basket(イタリア)  
2022 WoCo Showtime(The Basketball Tournament)  
2023- バンビシャス奈良

新加入



**PG**(ポイントガード)  
**笠井 康平** KOHEI KASAI

□香川県 □1993年8月12日 □176cm/77kg □青山学院大学  
2016-18 四国電力  
2018-20 名古屋ダイヤモンドドルフィンズ  
2020-22 群馬クレインサンダーズ  
2022-23 宇都宮ブレックス  
2023- バンビシャス奈良

新加入



**PG**(ポイントガード)  
**柳川 幹也** TOMOYA YANAGAWA

□広島県 □1998年7月31日 □171cm/72kg □早稲田大学  
2020-21 広島ドラゴンフライズ(特別指定選手)  
2021-22 広島ドラゴンフライズ  
2022- バンビシャス奈良



**SG**(シューティングガード)  
**石井 峻平** SHUNPEI ISHII

□新潟県 □1995年7月13日 □188cm/88kg □駒澤大学  
2017-18 アースフレンズ東京Z(特別指定選手)  
2018-21 新潟アルビレックスBB  
2021-23 愛媛オレンジバイキングス  
2023- バンビシャス奈良

新加入



**C**(センター)  
**シェイク・ムボジ** CHEIKH MBODJ

□セネガル共和国 □1987年8月1日 □208cm/115kg □シンシナティ大学  
2013-14 Ilysiakos Athens(ギリシャ) 2016-17 BK Ventspils(ラトビア)  
2014-15 Acqua Vitasnella Cantu(イタリア) 2017-19 Polski Cukier Torun(ポーランド)  
2015-16 Energa Czarni Slupsk(ポーランド) 2019-20 Elan Bearnais  
2020-22 Pau-Lacq-Orthez(フランス)  
2022- バンビシャス奈良



**SF**(スモールフォワード)  
**本多 純平** JUMPEI HONDA

□富山県 □1988年12月7日 □190cm/88kg □東京成徳大学  
2011-13 滋賀レイクスターズ  
2013-20 バンビシャス奈良  
2020-23 ライジングゼファー福岡  
2023- バンビシャス奈良

新加入



**PF/C**(パワーフォワード/センター)  
**三森 啓右** KEISUKE MIMORI

□北海道 □1999年3月3日 □203cm/105kg □筑波大学  
2020-21 バンビシャス奈良(特別指定選手)  
2021- バンビシャス奈良



**SF/PF**(スモールフォワード/パワーフォワード)  
**シャキール・ハインズ** SHAQUILLE HINES

□アメリカ合衆国 □1993年3月23日 □201cm/90kg □テキサス大学リョグランデバレー校  
2016-17 Borac Basket(スウェーデン) 2018 Yulon Luxgen(台湾)  
2017 Oklahoma City Thunder 2018-19 Basketball Lowen Braunschweig(ドイツ)  
2017 Midwest Dream Squad (The Basketball Tournament) 2019-20 Fraport Skyliners Frankfurt(ドイツ)  
2020-21 Dabreceni EAC(ハンガリー)  
2017-18 ASA Koroivos Amalidas(ギリシャ) 2021-22 西宮ストークス  
2018 Team Zeke 2022-23 Medipolis Science City Jena(ドイツ)  
2023- バンビシャス奈良

新加入

# 第5回 スポーツ観戦参加申込書

令和 5年 月 日

(一財) 奈良県教職員互助組合理事長 様

下記のとおり取りまとめのうえ申し込みます。

所属所名 所属コード	氏名 職員番号	チケット申込枚数		
		試合番号	1	2
		枚数	大人.....枚 小中高.....枚	大人.....枚 小中高.....枚
		試合番号	1	2
		枚数	大人.....枚 小中高.....枚	大人.....枚 小中高.....枚
		試合番号	1	2
		枚数	大人.....枚 小中高.....枚	大人.....枚 小中高.....枚
		試合番号	1	2
		枚数	大人.....枚 小中高.....枚	大人.....枚 小中高.....枚
		試合番号	1	2
		枚数	大人.....枚 小中高.....枚	大人.....枚 小中高.....枚
		試合番号	1	2
		枚数	大人.....枚 小中高.....枚	大人.....枚 小中高.....枚
		試合番号	1	2
		枚数	大人.....枚 小中高.....枚	大人.....枚 小中高.....枚
		試合番号	1	2

1. 令和5年12月23日（土）バンビシャス奈良VS青森ワッツ（ロートアリーナ奈良）
2. 令和5年12月24日（日）バンビシャス奈良VS青森ワッツ（ロートアリーナ奈良）

【申込締切日】 令和5年11月8日（水）【必着】

※ 公式アプリからのお申し込みが便利です！！（AppStore または GooglePlay からアプリをインストールしてください。）

※ 決定後のキャンセルはできませんので、お間違えのないようお申し込みください。

※ 職員番号記入漏れ、制限枚数オーバーなどの申し込み不備は無効とさせていただきますのでご注意ください。

※ 正職員以外の方はシステム上給与控除ができませんので、払込書による納入をお願いいたします。

※ お申し込み状況によっては複数名でお申し込みいただいても、お席が離れてしまう場合がございますので予めご了承ください。



所属所長様

(一財) 奈良県教職員互助組合 事務局長  
(公印省略)

ファミリーイベント「若草山焼き&冬の星空観賞会」参加者の募集について（通知）

令和5年度 元気回復事業の一環として、下記のとおり実施しますので組合員の皆様にお知らせください。

記

1 目的 組合員とその家族のファミリーイベントとして実施します。

2 参加対象 教職員互助組合員及びその同伴者

3 申込限度人数 組合員1人につき4名まで申込可能です。

※限度人数以上お申し込みの場合は、無効となりますのでご注意ください。



4 実施日及び募集定員等

実施日時	令和6年1月27日（土）16：30～20：30【雨天決行16：30～20：00】	
当日のスケジュール	別紙のチラシでご確認ください。	
募集定員	50名	
参加負担金 (お一人につき)	申込区分と参加負担金	参加負担金に含まれるもの
	組合員（申込者）：4,100円	幕ノ内弁当 組立天体望遠鏡（倍率15倍）
	同伴者（中学生以上）：3,000円	幕ノ内弁当
	同伴者（小学生）：1,600円	お子様ランチ
	オプション：1,100円	組立天体望遠鏡（倍率15倍）
※ 組合員（申込者）は、お食事と組立天体望遠鏡1個のセット料金です。 ※ オプションは、組立天体望遠鏡が2個以上必要な場合にお申し込みください。組立天体望遠鏡に三脚は含まれておりません。 ※ 小学生で幕ノ内弁当を希望される場合は中学生以上料金となります。 ※ 未就学児の参加不可。		

【裏面に続く】

- 5 実施場所 ホテルリガーレ春日野  
奈良市法蓮町757-2  
TEL 0742-22-6021
- 6 申込方法 ①互助組合公式スマホアプリ「NARAごじょ」  
(AppStoreまたはGooglePlayからアプリをインストールしてください。)  
②別紙「若草山焼き&冬の星空観賞会参加申込書」を各所属所で取りまとめ
- 7 申込締切日 令和5年11月8日(水)【必着】
- 8 申込先 (一財)奈良県教職員互助組合  
事業企画係：土橋・日高  
〒630-8113 奈良市法蓮町757 奈良県奈良総合庁舎2F  
TEL 0742-25-3020
- 9 申込結果 ①互助組合公式スマホアプリ「NARAごじょ」からお申し込みの方は、アプリのみで通知(配信)することとし、各所属所へ送付する決定通知の一覧には表示いたしません。  
ただし、該当する組合員宛てに個別の発送物(払込書等)がある場合は、申込方法に関わらず従来通り各所属所宛てに送付いたします。  
②別紙「若草山焼き&冬の星空観賞会参加申込書」にてお申し込みの方は、所属所長宛てに通知いたします。  
※ 申込者多数の場合は抽選により決定いたします。
- 10 その他 ①参加負担金は、正職員の方については給与控除とさせていただきます。  
それ以外の給与控除できない方につきましては払込書にて納入していただきます。  
②雨天決行です。雨天・曇天時は、プログラムを変更して実施いたします。  
③家族のみの参加はできません。  
④ホテルリガーレ春日野の屋上に暖房機器はございません。暖かい服装でご参加ください。



※写真は前回(令和5年1月)実施の様子です。



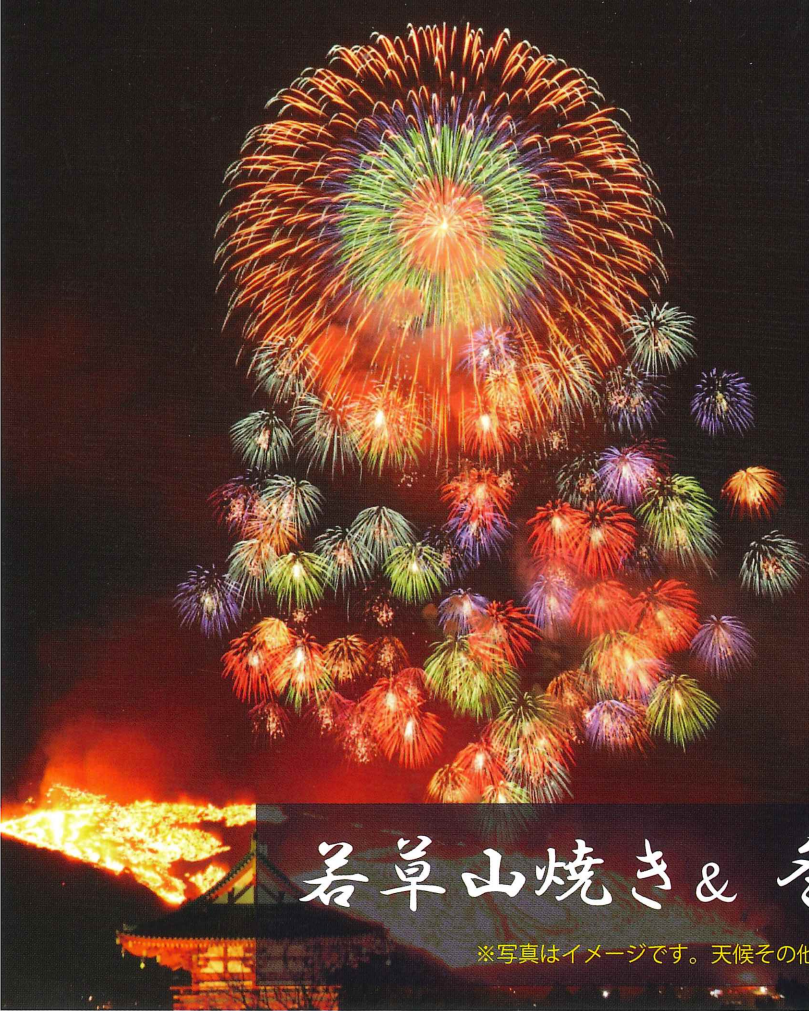

プレアデス星団



月



木星

# 若草山焼き & 冬の星空鑑賞会

※写真はイメージです。天候その他条件により見え方は異なります。

実施日：令和6年1月27日（土）

※雨天決行



## スケジュール（好天時）

- 16：15～受付
- 16：30～17：15 **組立天体望遠鏡**の組立と使い方説明（会議室）
- 17：15～18：00 お食事（会議室）
- 18：00～19：00 **若草山焼き・花火観賞**（屋上）



組み立てた天体望遠鏡を使って奈良の風物詩「若草山焼き・花火」を観賞します。

（15分）休憩

- 19：15～20：30 **星空観賞会**（屋上）

星のソムリエが冬の星空をご案内します。  
大型天体望遠鏡で「木星」「すばる＝プレアデス星団」「月」などを順番に観賞します。

## ★実施場所

ホテルリガーレ春日野（駐車場有り）

## ★申込限度人数

組合員1人につき4名まで

## ★参加負担金

- ・組合員（申込者）：4,100円（幕ノ内弁当・組立天体望遠鏡付き）
- ・同伴者（中学生以上）：3,000円（幕ノ内弁当付き）
- ・同伴者（小学生）：1,600円（お子様ランチ付き）
- ・オプション：1,100円（組立天体望遠鏡）

※組合員（申込者）は、食事と組立天体望遠鏡1個のセット料金。

※オプションは、2個以上必要な場合に申し込んでください。

※小学生で幕ノ内弁当を希望される場合は中学生以上料金

※未就学児の参加は不可

## ★講師

まほろば星空プロジェクト

## ★申込締切日

令和5年11月8日（水）【必着】



## スケジュール（雨天・曇天時）

- 16：15～受付
- 16：30～17：15 **組立天体望遠鏡**の組立と使い方説明（会議室）
- 17：30～18：30 お食事（会議室）
- 18：30～20：00

※山焼き実施の場合は時間変更あり

星のソムリエによるセミナー（会議室）

- ①スライドによる星空解説
- ②天体望遠鏡操作体験



※三脚は含まれません。

# ファミリーイベント「若草山焼き&冬の星空観賞会」参加申込書

令和 5年 月 日

(一財) 奈良県教職員互助組合理事長 様

下記のとおり取りまとめのうえ申し込みます。

所属所名 所属コード	氏名 職員番号	組合員 (申込者)	同伴者 (3名まで)		《オプション》 組立天体望遠鏡
			中学生以上	小学生	
		1 名	名	名	個
		1 名	名	名	個
		1 名	名	名	個
		1 名	名	名	個

## 【注意事項】

- 家族のみの参加はできません。
- 下記の申込区分をご参照のうえご記入ください。

申込区分	参加負担金 (参加負担金に含まれるもの)
組合員 (申込者)	4, 100円 (幕ノ内弁当・組立天体望遠鏡 倍率15倍付き)
同伴者 (中学生以上)	3, 000円 (幕ノ内弁当付き)
同伴者 (小学生)	1, 600円 (お子様ランチ付き)
《オプション》	1, 100円 (組立天体望遠鏡 倍率15倍)

- ※ 組合員 (申込者) は、お食事と組立天体望遠鏡 1 個のセット料金です。
- ※ オプションは、組立天体望遠鏡が 2 個以上必要な場合にお申し込みください。  
組立天体望遠鏡に三脚は含まれておりません。
- ※ 小学生で幕ノ内弁当をご希望の場合は中学生以上の人数に含めてください。
- ※ 未就学児の参加は不可。

## 【申込締切日】 令和5年11月8日 (水) 【必着】

- ※ 公式アプリからのお申し込みが便利です!! (AppStore または GooglePlay からアプリをインストールしてください。)
- ※ 職員番号記入漏れ、制限枚数オーバーなどの申し込み不備は無効とさせていただきますのでご注意ください。
- ※ 正職員以外の方はシステム上給与控除ができませんので、払込書による納入をお願いいたします。



所属所長様

(一財)奈良県教職員互助組合 事務局長  
(公印省略)

生きがい講座〔10月号〕参加者の募集について（通知）

標記について、令和5年度ライフプラン事業の一環として、下記のとおり実施しますので組合員の皆様にお知らせください。

記

- 1 目的 組合員の趣味活動へのきっかけ作りとして実施します。
- 2 申込制限 申込事業数の制限はございません。
- 3 内容・日時及び定員等 詳細については裏面のご案内をご覧ください。
- 4 申込方法 ①互助組合公式スマホアプリ「NARAごじょ」  
(AppStoreまたはGooglePlayからアプリをインストールしてください。)  
②別紙「生きがい講座参加申込書」を各所属所で取りまとめ
- 5 申込締切日 令和5年11月8日(水) 【必着】
- 6 申込先 (一財)奈良県教職員互助組合 事業企画係：上田・土橋  
〒630-8113 奈良市法蓮町757 奈良県奈良総合庁舎2階  
TEL 0742-25-3020
- 7 申込結果 ①互助組合公式スマホアプリ「NARAごじょ」からお申し込みの方は、アプリのみで通知(配信)することとし、各所属所へ送付する決定通知の一覧には表示いたしません。  
ただし、該当する組合員宛てに個別の発送物(払込書等)がある場合は、申込方法に関わらず従来通り各所属所宛てに送付いたします。  
②別紙「生きがい講座参加申込書」にてお申し込みの方は、所属所長宛てに通知いたします。  
※ 申込者多数の場合は抽選により決定いたします。
- 8 その他 参加決定者の参加負担金は、正職員の方については給与控除とさせていただきます。それ以外の給与控除できない方につきましては払込書にて納入させていただきます。

【裏面に続く】

# 生きがい講座〔10月号〕のご案内

1

## 健康ウォーキング講習会

～冬こそウォーキングのはじめどき～



- 日時 令和5年12月23日(土) 9:30～11:40(受付9:15～)
- 場所 榎原公苑ジョギング&サイクリングステーション内  
大会議室(榎原市畝傍町53)
- 内容 屋内で座学をおこなった後、榎原公苑のジョギングコースを使用してウォーキングを実践します。
- 講師 ウォーキングトレーナー 池田ノリアキ 氏
- 参加負担金 1,000円(参加者1名につき)
- 定員 30名(退教互会員と合同)
- 持ち物 歩きやすい服装でお越しください。  
※ 各自防寒を徹底してください。
- その他
  - ・ 同伴者は組員1名に付き1名まで可。
  - ・ 雨天時は座学のみでの実施となります。  
(その場でできる運動やウォーキングシューズについての解説など)
  - ・ 同伴者の参加負担金は申込者に合算して納入していただきます。

### <講師プロフィール>

1958年大阪生まれ、大阪市立大学卒業後(株)アシックス入社  
2015年(株)アシックス早期退職、ウォーキング講師として活動中

アシックス在職中は、ランニングやウォーキングシューズの企画開発、テクニカルスタッフとしてシューズ講師やウォーキング講師、CSR活動を担当

ウォーキング講師歴26年、これまで行政はじめ教育機関や企業、団体などでの講演や講習会は2000回、4万人を指導  
WEB、TV、ラジオ、新聞、雑誌などにも出演多数

2

## ワイン&チョコレートセミナー

- 日時 令和6年1月13日(土)  
14:00～16:00
- 場所 JWマリオット・ホテル奈良  
(奈良市三条大路1-1-1)
- 内容 チョコレートの種類や歴史とワインについて学びながら、  
チョコレートスイーツ4種類とスイーツに合わせたワイン  
3種類・ウイスキーのマリアージュをお楽しみいただきます。
- 講師 為則 泰二 氏(ホテル ソムリエ)
- 参加負担金 組員/退教互会員:5,000円  
非組員:6,000円
- 定員 50名(同伴者1名可)  
※ 同伴者は(組員・退教互会員・非組員)1名
- その他 同伴者の参加負担金は申込者に合算して納入していただきます。

デザートワインと  
ウイスキーも♡

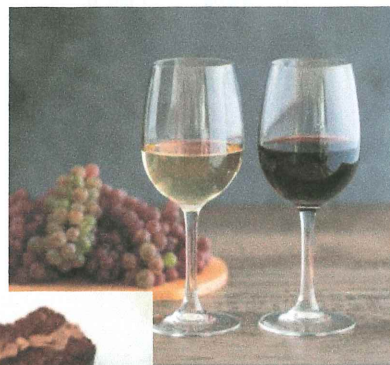

写真はイメージです。

3-4

## 第2回ミニ盆栽教室

- 日時 令和6年1月28日(日)  
③10:30～12:30 ④14:00～16:00
- 場所 木村振興センター「あるぼ〜る」イベントホール  
(桜井市粟殿355番地)
- 内容 ③: 昨年も人気だった「桜盆栽」を作成します。  
手のひらサイズで卓上にも飾れ、4月頃には開花を楽しめます。  
(大きさの目安は20cm～25cm程度)  
④: ヒメミズキ(日向ミズキ)の盆栽を作成します。  
春に黄色いベル型の小さい花を咲かせます。  
成長も旺盛で花付きもいいので、初心者におすすめの樹種です。  
(大きさの目安は25cm～30cm程度)
- 講師 Tamba BONSAI LABO 凜 宮里 凜太郎 氏
- 参加負担金 ③:4,300円 ④:4,000円
- 定員 各40名(退教互会員と合同)
- 持ち物 園芸用の剪定バサミ・ペンチ・軍手・タオル(キッチンペーパー等)



### ③桜盆栽

※ 写真はイメージです。

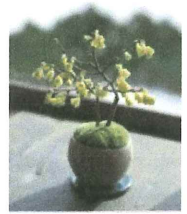

### ④ヒメミズキの盆栽

※ 写真はイメージです。

# 生きがい講座〔10月号〕参加申込書

令和 5年 月 日

(一財)奈良県教職員互助組合理事長 様

下記のとおり取りまとめのうえ申し込みます。

所属所名 所属コード	氏名 職員番号	申込番号						
		1	2 (同伴者1名まで)	ご希望に○				
		<input type="checkbox"/> 同伴者あり (1名まで)  <input type="checkbox"/> 同伴者なし	同伴者記入欄 <input type="checkbox"/> 組合員/退教互会員 職員番号/会員番号 ( ) 氏名 ( ) <input type="checkbox"/> 非組合員 <input type="checkbox"/> 1人参加	3 : 桜盆栽  4 : ヒメミズキの盆栽				
				<input type="checkbox"/> 同伴者あり (1名まで)  <input type="checkbox"/> 同伴者なし	同伴者記入欄 <input type="checkbox"/> 組合員/退教互会員 職員番号/会員番号 ( ) 氏名 ( ) <input type="checkbox"/> 非組合員 <input type="checkbox"/> 1人参加	3 : 桜盆栽  4 : ヒメミズキの盆栽		
						<input type="checkbox"/> 同伴者あり (1名まで)  <input type="checkbox"/> 同伴者なし	同伴者記入欄 <input type="checkbox"/> 組合員/退教互会員 職員番号/会員番号 ( ) 氏名 ( ) <input type="checkbox"/> 非組合員 <input type="checkbox"/> 1人参加	3 : 桜盆栽  4 : ヒメミズキの盆栽
								<input type="checkbox"/> 同伴者あり (1名まで)  <input type="checkbox"/> 同伴者なし

1. 令和5年12月23日 (土) 健康ウォーキング講習会 (橿原公苑)
2. 令和6年1月13日 (土) ワイン&チョコレートセミナー (JWマリオット・ホテル奈良)
3. 令和6年1月28日 (日) 第2回ミニ盆栽教室：桜盆栽 (桜井市木材振興センター「あるぼーる」)
4. 令和6年1月28日 (日) 第2回ミニ盆栽教室：ヒメミズキの盆栽 (桜井市木材振興センター「あるぼーる」)

【申込締切日】 令和5年11月8日 (水) 【必着】

※ 公式スマホアプリからのお申し込みが便利です!! (AppStore または GooglePlay からアプリをインストールしてください。)

※ キャンセルの取り扱いについては、決定通知書でご案内いたします。

※ 職員番号記入漏れ、制限人数オーバーなどの申し込み不備は無効とさせていただきますのでご注意ください。

※ 正職員以外の方はシステム上給与控除ができませんので、払込書による納入をお願いいたします。



奈教互第118-1号  
令和5年10月16日

所属所長様

(一財) 奈良県教職員互助組合 事務局長  
(公印省略)

第2回「奈教互グルメクーポン」参加者の募集について（通知）

令和5年度元気回復事業の一環として、下記のとおり実施しますので、組合員の皆様にお知らせください。

記

- 1 目的等 組合員とその家族の福利厚生の一環として実施します。
- 2 申込対象 教職員互助組合員本人
- 3 募集定員 300人（組合員1名につき1枚）
- 4 利用期間 令和5年12月1日（金）～令和6年2月29日（木）
- 5 利用条件 利用人数・利用回数の制限はございません。  
※ ご利用対象者は組合員とその同伴者となります。
- 6 実施施設一覧 （別紙一覧表をご参照ください。）
- 7 申込締切日 令和5年11月8日（水）【必着】
- 8 申込方法 ① 互助組合公式スマホアプリ「NARAごじょ」  
（AppStoreまたはGooglePlayからアプリをインストールしてください。）  
② 別紙「奈教互グルメクーポン申込書」を各所属所で取りまとめ
- 9 申込先 （一財）奈良県教職員互助組合 事業企画係：日高・平田・土橋  
〒630-8113 奈良市法蓮町757 奈良県奈良総合庁舎2階  
TEL 0742-25-3020
- 10 申込結果 ① 互助組合公式スマホアプリ「NARAごじょ」からお申し込みの方は、  
アプリのみで通知（配信）することとし、各所属所へ送付する決定  
通知の一覧には表示いたしません。  
② 別紙「奈教互グルメクーポン申込書」にてお申し込みの方は、所属  
所長宛てに通知いたします。  
※ 申込者多数の場合は抽選により決定いたします。
- 11 その他 ① グルメクーポンは申込方法①でお申し込みいただいた場合、アプリ上  
のみ通知します。（紙のクーポンの発行はありません。）

【裏面へつづく】

## ②施設情報

### 《オランダ屋》

焼きたてパンなどオランダ屋のメニューは全て職人の手作り。食材選びからこだわったメニューの数々を、焙煎したてのコーヒーとお楽しみいただけます。開放された空間に流れるゆったりした癒しの時間をお過ごしください。

「オランダ屋」

奈良店：奈良県奈良市法蓮佐保山3-1-23 (鴻ノ池近く)

高田店：奈良県北葛城郡広陵町大塚62-1 (大和高田駅より車で6分)

富雄店：奈良県奈良市石木町631-1 (富雄川沿い)

「フジエダハウス」：奈良県大和郡山市大江町114-1 (国道24号線沿い)

### 《登大路ホテル》

古都奈良の庭園に佇むオーベルジュとして生まれ変わり、この秋1周年を迎えました。奈良の更なる発展をめざし、より地元根差した「食」とぬくもりある「おもてなし」をテーマに、お客様に寄り添い、大切な方との心地よいひとときをお約束いたします。

「レストラン ル・ボワ」：奈良県奈良市登大路町40-1 (近鉄奈良駅近く)

### 《AUTHENTIC TABLE TAVERN (オーセンティック テーブル タバーン)》

登大路ホテル奈良の姉妹レストランとして、奈良・三条通に昨春オープン。店内には大きな炭火炉があり、炭の香り漂う肉や野菜をご堪能いただける、カジュアルレストランです。

住所：奈良県奈良市下三条町24 (奈良三条通り沿い)

### 《リーガロイヤルホテル (大阪)》

「食のロイヤル」と呼ばれるこだわりの料理は、海外の一流ホテルや三ツ星レストランで経験を積んだシェフが腕をふるう、バラエティ豊かな美味しさ。感動と幸福が広がる格別の一皿が、心に深く刻むひと時を作ります。

ホテル住所：大阪府大阪市北区中之島5丁目3-68 (中之島駅すぐ)

「THE RAY」：アネックス7階

「日本料理 なかのしま」：タワーウイング30階

### 《大阪マリオット都ホテル》

世界水準の“ホスピタリティ”と日本の“おもてなし”がひとつになり、上質な時間と空間ご提供いたします。日本一の高さを誇る超高層ビル「あべのハルカス」の上層部に位置する天空のホテルです。

ホテル住所：大阪府大阪市阿倍野区阿倍野筋1丁目1-43 (天王寺駅すぐ)

ラウンジプラス・ライブキッチン COOKA：19階

# 【一覧表】

〔ご利用方法〕

- ・ 上記料金には税金・サービス料が含まれます。
- ・ 状況により営業時間等が変更となりますのでご了承ください。
- ・ 季節によりメニュー内容が異なりますので詳しくは公式HPをご参照ください。
- ・ 写真は全てイメージです。
- ・ 休館日やイベント開催日、混雑状況等により予約が出来ない場合がございます。

<p style="writing-mode: vertical-rl; text-orientation: upright;">オランダ屋</p>	<p><b>オランダ屋直営店</b></p> <p>オランダ屋奈良店 高田店・富雄店 フジエダハウス 計4店舗</p>  <p>※ オランダ屋奈良店</p>	<p>◇ディナー 17:30～21:00</p> <p>【12～1月】 <b>円000.01金曜祝日←</b></p> <p><b>特選ステーキがメインの「ウィンターコース」</b></p> <p>【1～2月】</p> <p><b>カニのフルコース (予定)</b></p> <p>【共通内容】</p> <p>オードブル・スープ・サラダ・メイン・お米の料理 1ドリンクと焼き立てパンの食べ放題付</p> <p><b>通常料金より 10%OFF</b></p> <p>※ 実施日時や料金・メニュー等の詳細は公式HPにてご確認ください。 (コースの内容、提供日時につきましては、実施月の前月下旬に掲載予定)</p> 
<p style="writing-mode: vertical-rl; text-orientation: upright;">登大路ホテル奈良</p>	<p><b>登大路ホテル奈良</b></p> <p><b>レストラン ル・ボワ</b></p> 	<p>■ランチ 11:30～14:30 (L.O.13:30)</p> <p><b>ランチコース “フォーレ”</b></p> <p>通常料金 18,000円</p> <p><b>→特別料金 14,000円 (22%OFF)</b></p> <p>※ 除外日: 12/31～1/3</p> <p>※ 定休日: 水曜日</p>  
<p style="writing-mode: vertical-rl; text-orientation: upright;">オーセンティックテーブル タバーン</p>	<p><b>オーセンティックテーブル</b></p> <p><b>タバーン</b></p> 	<p>■ランチ 11:30～15:00 (L.O.14:30)</p> <p><b>牛フィレ炭火焼きコース</b></p> <p>通常料金 7,900円</p> <p><b>→特別料金 6,300円 (20%OFF)</b></p> <p>■ディナー 17:30～22:00 (L.O.21:00)</p> <p>〔金・土・祝前日〕</p> <p>17:30～23:00 (L.O.22:00)</p> <p><b>牛フィレ炭火焼きコース</b></p> <p>通常料金 8,700円</p> <p><b>→特別料金 6,900円 (20%OFF)</b></p> <p>※ 除外日: 12/31～1/3</p> <p>※ 定休日: 火曜日</p>  



日本料理 なかのしま  
タワーウイング 30階



■ランチ 〔月～木〕 12:00～14:30  
〔金～日・祝〕 11:30～14:30

10周年記念ランチコース

通常料金 7,590円

→特別料金 6,000円 (20%OFF)



■ディナー

〔月～木〕 17:00～21:00 (L.O. 20:30)

〔金～日・祝〕 17:00～21:30 (L.O. 21:00)

中之島会席コース

通常料金 12,650円

→特別料金 10,000円 (20%OFF)



※ 除外日: クリスマス・年末年始

THE RAY  
(フランス料理)  
アネックス 7階



■ランチ 12:00～14:00

En et RAY (アネレイ) コース

(乾杯スパークリング付き)

通常料金 8,276円

→特別料金 6,500円 (21%OFF)



■ディナー 18:00～20:30

RAY chanté (レイシャンテ) コース

※ 12/4までは1周年記念 THE RAY コース

(乾杯スパークリング付き)

通常料金 14,276円

→特別料金 11,000円 (22%OFF)



※ 除外日: クリスマス・年末年始

ラウンジプラス 19階



■アフタヌーンティー 11:30～17:00 (L.O. 16:00)

アフタヌーンティーセット (1ドリンク付き)

通常料金 8,200円

→特別料金 6,400円 (22%OFF)



※ 除外日: 12/30～1/3

ライブキッチン COOKA  
19階



■ランチ 11:30～15:00 (L.O. 14:30)

■ディナー 17:00～22:00 (L.O. 21:30)

平日ランチ 通常料金 5,200円

→特別料金 4,160円 (20%OFF)

土日祝ランチ 通常料金 5,800円

→特別料金 4,640円 (20%OFF)

平日ディナー 通常料金 8,200円

→特別料金 6,560円 (20%OFF)

土日祝ディナー 通常料金 8,800円

→特別料金 7,040円 (20%OFF)



※ 土日祝日はランチ 90分制、ディナー120分制となります。

※ あべのハルカス展望台のチケットをご希望の方は互助組合までご連絡ください。

※ 除外日: 12/30～1/3



所属所長 様

(一財) 奈良県教職員互助組合 事務局長  
(公印省略)

「第25回奈教互チャリティゴルフコンペ」参加者の募集について (通知)

令和5年度元気回復事業の一環として下記のとおり実施しますので、組合員の皆様にお知らせください。

記

1. 開催日時 令和5年12月26日 (火)
2. 開催場所 春日台カントリークラブ 天理市福住町7453番地 TEL0743-69-2131
3. 参加対象者 教職員互助組合員及び退職互助部会員
4. 参加費 13,500円 (昼食代・会食代・チャリティ寄付金込み)  
※参加費より500円を特別支援学校に寄付を行います。

【チャリティゴルフコンペ初参加割】

上期事業「ゴルフ講習会 (R5.8/3・8/8)」に参加でチャリティゴルフコンペ初参加の方は  
第25回チャリティゴルフコンペ参加負担金200円引き!!

※ 自己申告制となっております。※ 決定後の申告は受けません。

5. 募集人数 72名 (18組)
6. 競技方法 ダブルペリア方式
7. 表彰 優勝・準優勝・3位・ベスト・飛び賞・当日賞・BB賞・ニアピン・ドラゴン各賞。  
キャディバッグなど豪華賞品を多数用意いたします。
8. 申込方法 ①互助組合公式スマホアプリ「NARA ごじょ」  
(AppStore または GooglePlay からアプリをインストールしてください。)  
②別紙「奈教互チャリティゴルフコンペ申込書」  
・3名以下でお申し込みの場合は他の申込者との組み合わせとなる場合がありますのでご了承ください。(1名から申し込み可)
9. 申込締切日 令和5年11月8日 (水) 【必着】
10. 申込先 (一財) 奈良県教職員互助組合 事業企画係：日高・平田・土橋  
〒630-8113 奈良市法蓮町757 奈良県奈良総合庁舎2階  
TEL 0742-25-3020

【裏面へつづく】

11. 申込結果 所属所長あてに通知すると共にスマホアプリに個別配信します。
- ※ 申込者多数の場合は抽選により決定いたします。
  - ※ 申込結果通知時にスタート時間・コース等を通知します。
  - ※ グループでお申し込みの場合、申込者全員に個別に通知いたします。
12. その他
- ・ チャリティ抽選会を予定していますのでご協力をお願いします。
  - ・ 昼食（ワンドリンク付）と会食は参加費に含まれます。
  - ・ 1名から申込可能ですのでお気軽にお申し込みください。
  - ・ 参加決定者の参加負担金は、正職員の方については給与控除とさせていただきます。それ以外の給与控除できない方につきましては払込書にて納入していただきます。（グループでお申し込みの場合は個別に参加負担金を納入いただきます。）

## 12/26（火）第25回チャリティゴルフコンペ参加申込書

代表者	所属番号 (退職互助部会員は記入しない。)	組合員番号 (会員番号)	氏名	性別	代表者 連絡先 ☎	初参加割 希望者は ○を記入
	所属名 (退職互助部会員は、 「退職互助部」と記入してください。)					
○						

- ※ 1組目のスタート時間は8:34を予定しておりますので、ご了承のうえお申し込みください。
- ※ 代表者の方は一番上にご記入ください。
- ※ 3名以下でお申し込みの場合は他の申込者との組み合わせとなる場合がありますのでご了承ください。
- ※ 現職組合員、退職互助部会員混合でのお申し込みも可能です。
- ※ 必ず【組合員番号・会員番号】を記入してください。

【申込締切日】 令和5年11月8日（水）必着

※ 公式スマホアプリからのお申し込みが便利です!!

(AppStore または GooglePlay からアプリをインストールしてください。)



【チャリティゴルフコンペ初参加割】

上期事業「ゴルフ講習会 (R5. 8/3・8/8)」に参加でチャリティゴルフコンペ初参加の方は

第25回チャリティゴルフコンペ参加負担金200円引き!!

※ 自己申告制となっております。※ 決定後の申告は受けません。

所属所長 様

(一財) 奈良県教職員互助組合 事務局長  
(公印省略)

「オレンジツアー」参加者の募集について (通知)

このことについて、下記のとおり実施しますので組合員の皆様にお知らせください。

記

- 1 旅行の内容 別紙案内のとおり
- 2 申込方法 ① 互助組合公式スマホアプリ「NARAごじょ」  
(AppStoreまたはGooglePlayからアプリをインストールしてください。)  
② 別紙案内下部の申込欄に必要事項をご記入のうえ、互助組合あてに郵送  
またはFAXにてお申し込みください。
- 3 申込先 (一財) 奈良県教職員互助組合  
事業企画係：日高・土橋  
〒630-8113 奈良市法蓮町757 奈良県奈良総合庁舎2階  
TEL 0742-25-3020
- 4 申込締切 先着順
- 5 申込結果 互助組合公式スマホアプリ「NARAごじょ」からお申し込みの方は、アプリのみで通知(配信)することとし、各所属所へ送付する決定通知の一覧には表示いたしません。ただし、該当する組合員宛てに個別の発送物(払込書等)がある場合は、申込方法に関わらず従来通り各所属所宛てに送付いたします。  
※ 申込者多数の場合は抽選により決定します。

日本旅行カリスマ添乗員平田進也コラボ企画 ご旅行代金 (大人おひとり)

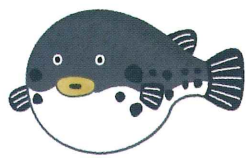

# 若狭生まれ、 若狭育ちのふぐを堪能する旅



組合員・退教互会員 **19,000円**  
 同伴者 (中学生以上) **23,000円**

**2023年12月10日 (日)** **大和八木駅発**  
**JR奈良駅発**

- 旬のふぐをてっさやてっちり、からあげ等様々な料理でご堪能いただけます。
- 「箸巧せいわ」には伝統的な若狭塗箸や長寿箸、夫婦円満の箸、宝くじ当選箸など、楽しいお箸がいっぱいです。
- 鮮魚や若狭の名品揃いの「若狭のフィッシャーマンズ・ワーフ」でお買い物。

◆お買い物  
**大和八木駅 (7:20) == JR奈良駅 (8:10) == 道の駅 京都波味夢の里 ==**

**ご昼食：料理旅館「由幸」にて若狭ふぐコース (11:20 ~ 13:20) ==**

◆伝統的な若狭塗箸をお買い物  
**箸巧せいわ (14:20 ~ 14:50) ==**

◆お買い物  
**若狭フィッシャーマンズ・ワーフ (15:10 ~ 15:40) ==**



写真はイメージです

**== 近鉄奈良駅・JR奈良駅 (18:00頃) == 大和八木駅 (19:00頃)**

**募集定員 35名様 (最少催行20名)** **食事 昼食1回**  
**添乗員 平田進也 (日本旅行カリスマ添乗員)** **申込締切 先着順**  
**取消料 出発日の10日前より発生します** **旅行企画 ヒラタ屋・(株)日本旅行**

- 申込多数の場合は抽選とさせていただきます。
- 決定通知送付時に参加者報告書を同封いたしますので、あらためてご提出いただけます。
- アプリからのお申し込みが便利です。(AppStore または GooglePlay からアプリをインストールしてください)

ご希望ツアー	●若狭生まれ、若狭育ちのふぐを堪能する旅 12/10 (日) 《 <input type="checkbox"/> 大和八木 <input type="checkbox"/> JR奈良》					
職員/会員番号	所属所名	・ 退職互助部				
フリガナ お名前	参加人数	組合員	名	非組合員	名	名

※組合員の欄には本人を含んだ人数を記入ください。

所属所長 様

(一財)奈良県教職員互助組合 事務局長  
(公印省略)

「ファミリーレクリエーション施設利用」参加者の募集について (通知)  
[ひらかたパーク]

令和5年度元気回復事業の一環として、下記のとおり実施しますので組合員の皆様にお知らせください。

記

- 1 目的 組合員とその家族のファミリーレクリエーションとして実施します。
- 2 参加対象 教職員互助組合員とその同伴者
- 3 申込限度枚数 組合員1人につき5枚まで申込可能です。  
※規定以上お申し込みの場合は無効となりますのでご注意ください。

4 実施内容及び参加負担金

施設	有効期間	取扱券種	募集定員	種別	参加負担金
ひらかた パーク	令和5年12月23日(土)～ 令和6年3月3日(日)	ウィンターカーニバル 入場券付き入園券	200名	大人	2,000円
				子ども	1,300円

※ 詳細については裏面に<料金別表>を記載しておりますのでご確認ください。

- 5 申込締切日 令和5年11月8日(水) 【必着】
- 6 申込方法 ①互助組合公式スマホアプリ「NARAごじょ」  
(AppStoreまたはGooglePlayからアプリをインストールしてください。)  
②別紙「ファミリーレクリエーション施設利用券申込書」を各所属所で取りまとめ
- 7 申込先 (一財)奈良県教職員互助組合  
事業企画係：日高・平田・土橋  
〒630-8113 奈良市法蓮町757 奈良県奈良総合庁舎2階  
TEL 0742-25-3020
- 8 申込結果 ① 互助組合公式スマホアプリ「NARAごじょ」からお申し込みの方は、アプリのみで通知(配信)することとし、各所属所へ送付する決定通知の一覧には表示いたしません。ただし、該当する組合員宛てに個別の発送物(割引券等)がある場合は、申込方法に関わらず従来通り各所属所宛てに送付いたします。

【裏面へつづく】



- ② 別紙「ファミリーレクリエーション申込書」にてお申し込みの方は、所属所長宛てに通知いたします。
- ※ 申込者多数の場合は抽選により決定します。
- ※ 決定後のキャンセルはできませんので、ご注意ください。

- 9 その他
- ① 参加決定者の参加負担金は、正職員の方については給与控除とさせていただきます。それ以外の給与控除できない方につきましては払込書にて納入していただきます。納入確認後、所属所宛に取扱券を送付します。
  - ② チケットの発送は12月初旬を予定しております。

10 取扱施設

《ひらかたパーク》

大阪府枚方市枚方公園町 1-1

HP : <https://www.hirakatapark.co.jp/>

- ※ ウィンターカーニバルの詳細については、上記ひらかたパークのホームページよりご確認ください。

<料金別表>

ひらかたパーク「ウィンターカーニバル入場券付き入園券」

種別	一般料金	優待料金
大人（中学生以上）	2,500円	2,000円
子ども（2歳～小学生）	1,700円	1,300円

**【有効期限：令和5年12月23日～令和6年3月3日】**

- ◆ 休園日については施設のホームページでご確認ください。
- ◆ 本券にはフリーパス（アトラクション乗り放題）は含まれませんのでご注意ください。
- ◆ 本券にはウィンターカーニバルの入場券が付属しており、別途有料のスケートエリアやスノーエリアでの内容をお楽しみいただけます。  
なお、スケート貸靴等のレンタル品のご利用は別途料金が必要な場合があります。

# ファミリーレクリエーション施設利用券申込書

## [ひらかたパーク]

(一財) 奈良県教職員互助組合理事長 様

令和 5年 月 日

下記のとおり取りまとめのうえ申し込みます。

所属所名 所属コード	氏名 職員番号	申込枚数	
		※ 組合員1人につき計5枚まで申込可	
		大人	子ども
		枚	枚
		大人	子ども
		枚	枚
		大人	子ども
		枚	枚
		大人	子ども
		枚	枚
		大人	子ども
		枚	枚

- ひらかたパーク ウィンターカーニバル入場券付き入園券  
<種別> 大人(中学生以上)・子ども(2歳~小学生)

【申込締切日】 令和5年11月8日(水) 【必着】

※ 決定後のキャンセルはできませんので、お間違えのないようお申し込みください。

※ 職員番号記入漏れ、制限枚数オーバーなどの申し込み不備は無効とさせていただきますのでご注意ください。

※ 公式スマホアプリからのお申し込みが便利です!!

(AppStoreまたはGooglePlayからアプリをインストールしてください。)



所属所長 様

(一財) 奈良県教職員互助組合 事務局長  
(公印省略)

「期間限定 予約販売 2023ご家族だんらんパック」のご案内について (通知)

このことについて、下記のとおり販売を開始いたしますので組合員の皆様にお知らせください。

記

- 1 内 容 年末年始の食卓を彩るちょっと贅沢な逸品のご紹介です。  
豪華なセットのだんらんパックや新物の蟹、海鮮丼の具やおつまみまで幅広く取り揃えておりますので、この機会にぜひお申し込みください。
- 2 申 込 方 法 ①別紙チラシのご注文承り書に必要事項をご記入のうえ、互助組合あてに郵送またはFAXにてお申し込みください。  
(一財) 奈良県教職員互助組合  
事業企画係：平田・日高・土橋  
FAX 0742-25-3021  
〒630-8113 奈良市法蓮町757 奈良県奈良総合庁舎2F  
  
②互助組合公式スマホアプリ「NARAごじょ」からお申し込み。  
(AppStoreまたはGooglePlayからアプリをインストールしてください。)
- 3 申 込 締 切 令和5年11月24日 (金) 必着
- 4 商品到着予定日 令和5年12月21日 (木) ・ 22日 (金)
- 5 そ の 他 ・お支払いについては、お申し込み受付後に払込書を送付いたします。  
(正職員の方は給与控除も可能ですので、申込方法①の方は空白に給与控除希望と書き添えて下さい。②の方は申込フォームに入力をお願いいたします。)

2023

期間限定 予約販売

# ご家族だんらんパック

みんなが集まるお正月、今年のご馳走は・・・



あつあつのカニ鍋を囲んで、わいわい話が弾む。子供たちは好物のローストビーフとハンバーグに夢中、大人たちは5点盛りのお刺身とお酒で気分上々に、今年もみんなの喜ぶ顔が浮かんでくる。

商品番号 001  
だんらんパック (A)  
12,880円 (税込)

送料無料

- ・蟹鍋用ポイルズワイガニカット400g ・蟹鍋用タレ2袋 ・帆立貝柱100g
- ・お刺身サーモン120g ・いくら醤油漬40g ・お刺身海老8尾 ・いかソーメン2冊 ・具沢山の松前漬 170g
- ・北海道産「ローストビーフ」300g ・北海道産「合挽きハンバーグ」120g×2個
- ・北海道産「豚丼」250g (味付豚肉100g×2、タレ25g×2)

原料原産地/ズワイガニ:アメリカ・カナダ・ロシア 帆立:いくら:北海道、イカ:国産、銀鱈:チリ・ノルウェー、海老:モザンビーク他、牛肉・豚肉:北海道、(松前漬)加工地:北海道  
賞味期間/冷凍50日 【冷凍便】

この内容で



※写真はいずれもイメージです

ご注文締切日

2023年  
**11/24 (金)**

商品到着予定日

2023年  
**12/21 (木) ・ 22 (金)**

※天候の影響により到着日が遅れる場合がございます。

今年の「洋食だんらん」は、ちょっと上質な味をご提案



北海道を中心にレストラン展開している「ファイヤーパーク」「BEEFIMPACT」市場のプロが絶賛する「留寿都ポーク」、赤身が特徴の褐毛相種の「神内(じんない)和牛あか」、お店の味、銘柄肉で作った肉料理を中心に8種類を取り揃えました。

※写真はイメージです

商品番号 002  
だんらんパック (B)  
11,880円 (税込) 送料無料

- ・北海道産「SPF三元豚」ロースしゃぶしゃぶ用スライス500g
- ・北海道産「神内和牛あか」葉念(ヤンニョム)焼肉200g×2袋
- ・「ファイヤーパーク」手造りハンバーグ195g(ハンバーグ180g、ソース15g)×2袋
- ・「BEEFIMPACT」ビーフカレー250g×2袋
- ・「BEEFIMPACT」十勝コーンスープ200g×2袋
- ・「留寿都(ルスト)」ポークの生姜焼 100g×2袋
- ・若鶏むね肉蒸し煮(がごめ昆布入り)200g
- ・さっぽろ赤レンガシヨコラ1本

原料原産地/豚肉:北海道・国産・輸入、牛肉:北海道・メキシコ他、鶏肉:北海道、コーン:北海道  
【赤レンガシヨコラ】加工地:北海道  
賞味期間/冷凍50日 【冷凍便】



北海道の美味しさを丸ごと「丼」で



ウニ1折、アワビ1個、ホタテ4枚が付く海鮮丼  
そこに彩りよくイクラをトッピング

商品番号 005  
北海道産 贅沢海鮮丼  
14,880円 (税込) 送料無料

原料原産地/キタムラサキウニ 40g×2個、いくら醤油漬 130g  
北海道産帆立貝柱 8枚、北海道産蝦夷鮑 2個  
原料原産地/雲丹・いくら・帆立・鮑:北海道  
賞味期間/冷凍50日 【冷凍便】



この内容で

— 新物!! 今年のカニはどうする? —

殻をむいて、そのままがぶりつく「茹ガニ」

今年漁獲された太いズワイガニの脚肉をたっぷり6肩



商品番号 003  
ボイルズワイガニ肩脚肉  
14,880円 (税込) 送料無料

原料原産地/ズワイガニ:ロシア・アメリカ・カナダ  
賞味期間/冷凍50日 【冷凍便】

殻むき不要で、カニしゃぶ鍋が味わえる「生ガニ」  
手間いらずのカニポーション(剥き身)と、半分にかットした肩肉を合わせて1kg

商品番号 004  
生ズワイガニ  
脚爪むき身と肩肉  
9,880円 (税込) 送料無料

原料原産地/ズワイガニ:ロシア・アメリカ・カナダ  
賞味期間/冷凍50日 【冷凍便】



— 頑張ったお父さんへご褒美 —

ご自慢の地酒と一緒に味わう北の肴

その繊細な味わいと濃厚なカニみそが旨い特別な「流氷明け毛ガニ」



商品番号 006  
毛ガニ姿盛り  
7,880円 (税込) 送料無料

原料原産地/毛ガニ:北海道  
賞味期間/冷凍50日 【冷凍便】

その日の気分です、今宵の酒と料理を選べる  
あつあつの焼魚とビール、帆立のアヒージョにはワイン、鯨ベーコンに日本酒、楽しみが広がる

商品番号 007  
函館ほろ酔いセット  
9,880円 (税込) 送料無料

原料原産地/真ホッケ・真ふぐ・鯖・いくら・たこ・帆立:北海道、くじら:北西太平洋、紅鮭:ロシア・アメリカ・カナダ、いか:国産・カナダ  
賞味期間/冷凍50日 【冷凍便】

# 2023 ご家族だんらんパック ご注文承り書

【お申込者様】 ※郵便番号のご記入にご協力ください。

(ご注文承り日 2023年 月 日)

お申込者	フリガナ ご氏名	-----	様	☎ ( )	-----
	〒	-----	道・県 府・都	市・郡 区	-----

職員/会員番号:

【お届け先様】 ※郵便番号のご記入にご協力ください。

お届け先①	フリガナ ご氏名	-----	様	☎ ( )	-----	<input type="checkbox"/> お届け先がお申込者と同じ場合は □に✓! <input type="checkbox"/>	ご購入商品	ご希望の商品の商品番号と商品名をご記入ください。 ※荷合わせ出来ませんので、1商品のみご記入ください。
	〒	-----	道・県 府・都	市・郡 区	-----		商品番号	商品名
ご購入個数								1個

お届け先②	フリガナ ご氏名	-----	様	☎ ( )	-----	<input type="checkbox"/> お届け先がお申込者と同じ場合は □に✓! <input type="checkbox"/>	ご購入商品	ご希望の商品の商品番号と商品名をご記入ください。 ※荷合わせ出来ませんので、1商品のみご記入ください。
	〒	-----	道・県 府・都	市・郡 区	-----		商品番号	商品名
ご購入個数								1個

お届け先③	フリガナ ご氏名	-----	様	☎ ( )	-----	<input type="checkbox"/> お届け先がお申込者と同じ場合は □に✓! <input type="checkbox"/>	ご購入商品	ご希望の商品の商品番号と商品名をご記入ください。 ※荷合わせ出来ませんので、1商品のみご記入ください。
	〒	-----	道・県 府・都	市・郡 区	-----		商品番号	商品名
ご購入個数								1個

## ■ご選択商品

商品名	金額(税込)	ご購入個数	合計金額	商品名	金額(税込)	ご購入個数	合計金額
001 だんらんパック(A)	12,880円	個	円	005 北海道産 贅沢海鮮丼	14,880円	個	円
002 だんらんパック(B)	11,880円	個	円	006 毛ガニ姿盛り	7,880円	個	円
003 ボイルズワイガニ肩脚肉	14,880円	個	円	007 函館ほろ酔いセット	9,880円	個	円
004 生ズワイガニ脚爪むき身と肩肉	9,880円	個	円	<b>お支払い金額合計</b>			円

ご注文締切日

2023年 **11月24日(金)**

商品到着予定日

2023年 **12月21日(木)・22日(金)**

※大変混雑する時期のため、お届け日・お届け時間のご指定はお受けできません。ご了承願います。 ※商品の包装及び熨斗等はお受けできません。ご了承願います。  
 ※天候等の影響により到着日が遅れる場合がございます。 ※沖縄県、離島及び島しょ地域への配達はお引き受けできません。  
 ※賞味期間は、製造から発送までの期間を考慮して表示しております。到着時の目安として参考にしてください。 ※食器、添え物等は商品に含まれません。  
 ※写真はイメージです。 ※カタログに掲載されているお届け写真の包装形態は変更になる場合があります。  
 ※商品の荷合わせは行いません。全ての商品が1個ごとのお届けとなります。そのため、同一のお届け先でも、お届け時間、お届け日が相違する場合がございます。予めご了承願います。  
 ※お荷物の転送に関して:2023年6月1日より、お客様のご都合によりお荷物を転送した場合、受取人様のご負担で転送費用(通常運賃・着払い)が発生いたします。ご注意ください。

一般財団法人 奈良県教職員互助組合  
ごじょトラベル

奈良県知事登録旅行業第2-203号  
〒630-8113 奈良市法蓮町757 奈良県奈良総合庁舎2階  
TEL.0742-81-9119 FAX.0742-25-3021  
総合旅行業務取扱管理者 金辻 彩

(連絡日 2023年 月 日)

販売店コード				ご注文受付番号			
8413				分類			
203							

【個人情報の取り扱いについて】

ご記入いただきましたお名前、ご住所、電話番号等のお客様情報は、商品をお届けするために利用させていただきます。当社は、個人情報の保護法及び関連法令に基づき適正に管理、保護し、目的以外の利用や第三者への情報提供は行いません。

奈 教 互 第 1 1 6 号  
令和 5 年 1 0 月 2 日

所 属 所 長 様

(一財) 奈良県教職員互助組合 事務局長  
(公印省略)

物資斡旋指定業者の契約解除について (通知)

日頃は当組合の事業運営にご協力頂きありがとうございます。

このことについて、下記の指定業者が事業を停止することに伴い、10月2日付けで契約解除といたしますので組合員の皆様にお知らせください。

記

○ 契約解除業者

品 目	指定業者名	所 在 地
石油 (オイル)	オー・エイ・エス	和歌山市島 2 3 3 - 6

本件についてご不明点や  
ご質問がございましたら、  
下記までご連絡ください。

事業企画係：上田  
TEL：0742-25-3020

奈良県教職員互助組合員の皆様へ

提携特典割引

新築建物本体価格  
リフォーム見積価格 **3%** 割引 (税抜)

五感が喜び健康に暮らせる  
吉野杉の家



※写真は見学会会場とは異なるイムラの施工事例です。

## 完成見学会

開催時間：10時～17時

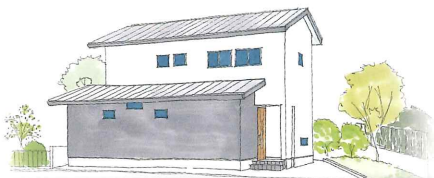

image.

動きやすく使いやすい回遊動線がある家

11/11【土】～12【日】

場所：生駒市

Point.

- 家族の服が収納できるウォークスルークローク
- 広々ゆったり使える幅広 1200mmの造作洗面台
- 多用途に使えるリビング横の和室

2階建て  
37坪

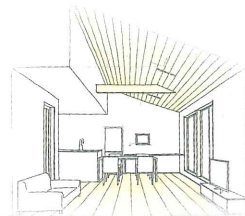

image.

完全分離型の二世帯住宅

11/23【木・祝】～26【日】

場所：橿原市

Point.

- 玄関や水廻りを世帯ごとに設置
- ライフスタイルをお互いが守りながら快適に暮らせる間取り

2階建て  
61坪

予約制

資料請求・展示場見学のご予約はこちらから》

イムラ



※ 見学希望日の2日前17時までにはホームページよりお申し込みください。それ以降のご予約につきましては、電話にてお問い合わせください。



ご来場の際に  
こちらのチラシをご持参いただくと



QUOカード1,000円分 & 吉野杉のお箸プレゼント!

株式会社 **イムラ**

奈良本社：奈良市三条大路3丁目2-7-1  
営業時間：9時～18時 / 定休日：水曜・木曜

お問い合わせ

0120-59-5510



CHECK

豪華賞品がもらえる! **スタンプラリー** 実施中。

詳しくはこちら》







# 後悔しない!

家事動線が気になる方

注文住宅について知りたい方

土地から探している方

このような方におすすめ

## 注文住宅を建てるために

# 知っておきたいことがわかる

# 設計セミナー

大好評!

普段何気なく暮らしている家ですが、実際に建築するとなるとさまざまな知識が必要となります。イムラの設計士が、家づくりの基礎知識をはじめ、敷地条件の活かし方、間取り設計のポイントなど実例を交えながらわかりやすくお話しします。

予約制

開催日

# 11/19 (日)

申込締切日 11/17 (金)

会場

奈良本社 大会議室

住所：奈良県奈良市三条大路3丁目2-7-1

時間

13:30 ~ 15:30

15:30 ~ 個別相談 ※ 事前要予約

### CHECK

お申し込み方法：ホームページもしくは電話にてお申し込みください。

セミナー終了後には、事前予約制にて個別相談会を実施！あなたの検討段階に合わせた、役立つ情報を的確にお伝えします。

### POINT

## セミナーに参加してわかること!



- 暮らしと敷地から考えるイムラの設計アイデア
- 効率の良い家事動線や必要な収納量
- イムラの家地震対策について



ホームページはこちらから

イムラ



施工事例や、マイホームへのイメージが湧く動画を配信中!

LINE 個別相談始めました!

家づくりに関することはお気軽にお問い合わせください。



ご来場の際にコチラのチラシをご持参いただくと、吉野杉のお箸と QUO カード 1000 円分プレゼント!



ご予約お問い合わせ

株式会社イムラ

奈良本社：奈良市三条大路3丁目2-7-1  
営業時間：9時～18時 / 定休日：水曜・木曜

0120-59-5510

奈良県教職員互助組合員様  
及び ご家族様限定

70年続く会員制「総合卸問屋」  
萬栄グループをご存じですか？

萬栄グループは通常小売店様とのみ  
お取引いたしておりますが  
奈良県教職員互助組合様との提携により  
特別にご入会いただけます。

さらに提携特典として…

入会金・事務手数料 **0円**  
初年度 年会費 **0円**

※お申込みの際に費用は必要ございません。

※有効期限は1年間で、毎年更新が必要です。その際に年会費2,000円が必要となります。  
年間のお仕入れ金額により減額制度がございます。

どうぞ、この機会に「萬栄グループ」をご体験ください。

お申込方法は裏面をご覧ください。

萬栄グループおすすめ売場はこちらから >>>>  
(ランキング付)

# 萬栄は70年続く、会員制「店舗型総合卸問屋」です。

アパレルから食品まで品揃えも豊富だから、何でも欲しいものが手に入ると好評です。もちろんグループ内の店舗ならいつでもご利用いただけます。登録手続きも簡単で、すぐにでも始められる萬栄でのお仕入れライフ。あなたも老舗問屋を活用したお仕入れを体験してみませんか。

## 萬栄グループ(萬栄本町本店・ジェット千里箕面店)人気の売り場をご紹介します。

10,000種類の品揃えが人気のポイント!  
他にはない食へのこだわりが自慢です!



**食品** 売上げ 第1位  
お客様数 第1位

人気の理由

萬栄最大の売場に、全国から集められた地方名産品や今評判のアイテム、ちょっとレアな食品まで。品揃えが豊富でいつも新しい発見が楽しいと、多くのお客様が毎回必ず立ち寄ってしまうというミラクルゾーンです。

萬栄本館 ジェット本館

萬栄 売上げ 個数 No.1



一度お召し上がりください。

衣・食・住 すべての分野で新しい商品を1点から納得の“卸価格”

**ブランドバッグ** 売上げ 第2位

人気の理由 男女や幅広い年齢のお客様にもお気に入りが見つかる大好評の品揃え。プレゼント選びにも人気のフロアです。

萬栄プレミアム館 ジェット東館

取り扱いブランド一例  
A.P.C.  
BURBERRY  
COACH  
FENDI  
Ferragamo  
GHERARDINI  
GIANNI CHIARINI  
GUCCI  
Hermes  
Herve Chapelier  
LOEWE  
LOUIS VUITTON  
MARC JACOBS  
MARCO BIANCHINI  
marimekko  
MARNI  
MM⑥  
STATE OF ESCAPE  
TORY BURCH ...

**ブランドアパレル** 売上げ 第4位

人気の理由 幅広い年齢層に人気のアパレルが揃い、お洒落が楽しくなるフロア。シーズンはじめから新作が特別価格というのも狙い目です。

萬栄プレミアム館 ジェット東館

記念日のためのジュエリー。願いを込めたカラーストーン。感謝を込めた贈り物として...

**ジュエリー** 売上げ 第5位

人気の理由 ジュエリーは誰にとっても特別なものだから、信頼できるお店で。安心の品質を嬉しい価格で購入できるから、リピーターも多いとか。

萬栄プレミアム館 ジェット東館

**婦人肌着** 売上げ 第8位  
お客様数 第4位

人気の理由 下着選びは意外と大変。でも萬栄ならティーンズからミセスまで幅広い女性に人気の新商品がたくさんあるのが嬉しい。そのうえ補正下着もあるので安心です。

萬栄本館 ジェット本館

ワコール  
ダンゼ  
トリンプ  
and more!

**コスメ** 売上げ 第3位

人気の理由 コスメコーナーでは国内の有名メーカーが揃い、カウンセリングまでできると好評です。女性のキレイを応援するオールラウンドビューティーが人気です。

マージュ 本町店 マージュ 箕面店

**キッチン用品** 売上げ 第6位  
お客様数 第6位

**バス・トイレタリー** 売上げ 第7位  
お客様数 第7位

**日用品** 売上げ 第3位  
お客様数 第3位

**文具** 売上げ 第5位  
お客様数 第5位

人気の理由 定番のモノから今のトレンドまで素早い品揃えと安心の品質が一番嬉しい。何でも揃うから合間にランチやお茶を楽しみながらたっぷりとお仕入れを堪能できる。

萬栄本館 ジェット本館

**家具** 売上げ 第6位

**寝具** 売上げ 第9位

人気の理由 国内外の高品質ブランドは百貨店にも負けない充実のラインナップと喜びの声。

萬栄家具館 ジェットインテリア館

飛騨産業 サータ  
浜本工芸 フランスベッド  
シモンズ and more!

西川 ロマンズ

会員にご登録いただきますと萬栄〈本町本店〉・ジェット〈千里箕面店〉をご利用できます。お申込は裏面をご覧ください。

※写真はイメージです。

# 萬榮グループ各店でご利用いただけます!

## 郊外型ホールセールクラブ 千里箕面店

駐車場 約1000台完備

北大阪急行が千里中央駅から箕面方面へ  
2023年度末延伸予定。  
ますます便利に近くなります。

注目の  
スポット



←地図はホームページにてご確認ください。



※箕面船場阪大前駅 駅前広場完成予想図：箕面市

〒562-8566 大阪府箕面市船場東2-2-2  
[ナビダイヤル]0570-081-215(全館/大代表)  
営業時間：9:30~17:30(本館のみ10:00~18:30) 休業日：木曜日



## 萬榮 本町本店

商売の活気溢れる大阪船場で、豊富な品揃えと品質の良さで愛されてきた老舗問屋。



←地図はホームページにてご確認ください。



〒541-0058 大阪市中央区南久宝寺町3-3-11  
[ナビダイヤル]0570-081-154(大代表)  
営業時間：9:30~17:30 休業日：木曜日

### お申込方法

**店頭での場合** (会員証は即日発行いたしますので当日よりご利用いただけます。)



お申込票に必要事項をご記入のうえ、**本紙とご本人様確認書類**(運転免許証・健康保険証・マイナンバーカード等)を  
萬榮インフォメーションセンター内カード承りカウンターへ  
ご持参ください。

※申込み票は萬榮インフォメーションセンターではご用意はございませんのでご了承ください。

**FAXからの場合** (会員証は7~10日後に郵送いたします。)



お申込票に必要事項をご記入のうえ、下記萬榮FAXへ送信ください。

**萬榮FAX**  
**06-6243-9207**

お申込方法に関してのお問い合わせは  
右記までお願いいたします。

**0570-081-154**(ナビダイヤル/大代表)

※電話料金はお客様のご負担となります。

※ナビダイヤルは携帯電話制プラン対象外です。

**お申込票**  
(事業所会員用)

申込期限 **2024年10月30日**

受付	承認	入力
----	----	----

コード

受付日

年 月 日

団体名

奈良県教職員互助組合様

団体コード

1884008

▼こちらから下の太枠内を必ずご記入ください。

※店頭でのお申込の場合直筆記入分(コピー不可)のみ受付可能です。※カードお申込手続きは萬榮にて承っております。

※以前に「奈良県教職員互助組合様」を通じてご登録いただいた方の新規申込みはお受けいたしておりません。

分会名

代表者様

フリガナ

お名前

男・女

フリガナ

ご住所  
(自宅の住所)

TEL

昭・平

年

月

日生

ご同居  
家族の  
様

フリガナ

お名前

男・女

昭・平

年

月

日生

フリガナ

お名前

男・女

昭・平

年

月

日生

●家族会員(無料)は、ご同居で16才以上の方をご登録ください。中学生以下の方は人数に関係なくご同伴頂けます。

※お書き頂いた個人情報は、厳密に管理し萬榮グループより、催し・商品・サービス等の案内をお知らせする為にのみ使用させていただきます。

※ご登録頂いた個人情報に関する開示・訂正・利用停止等のお問い合わせにつきましては、お電話もしくは直接上記の連絡先までご連絡ください。

グループ

ワタ-14

萬榮グループ(会員規約抜粋) ●反復かつ継続的に仕入活動をおこない、年間20万円以上の仕入れがあることが特約会員資格とする。

●会員証は1年ごとに更新手続きをおこない更新に際して所定の年会費を納入しなければなりません。 ※会員規約は登録時に必ず内容をご確認くださいませ。