

事務連絡

令和5年11月15日

事務担当者様



一般財団法人  
奈良県教職員互助組合

TEL 0742-25-3020

## 送付文書一覧

今回送付しました文書は下記のとおりですので、ご確認の上組合員の皆様にお知らせください。  
なお、ご質問等につきましては、お気軽にお問い合わせください。

### 記

- 1 第8回 文化鑑賞(展覧会・観劇)参加者の募集について(通知)
- 2 「オレンジツアー」参加者の募集について(通知)
- 3 「新春テニス教室」・「奈教互テニス大会」参加者の募集について(通知)
- 4 ファミリーレクリエーション施設利用[いちご狩り割引券]参加者の募集について(通知)
- 5 第39回 教職員展覧会の開催について(通知)

### その他

- ・ 指定店 大阪市学校用品より『丸大食品冬のギフト 特別斡旋販売』『コサージュ販売』のご案内
- ・ 指定店 奈交サービス(株)より『富有柿特別斡旋販売』のご案内
- ・ 指定店 (株)イムラより『奈良モデルハウス』『12/10(日)失敗しない土地選びセミナー』のご案内
- ・ (株)日本中央住販売より「新築一戸建てモデルハウス特別分譲 ご成約キャンペーン」のご案内
- ・ ミキハウスより「福袋-2024-」のご案内
- ・ 東京ディズニーリゾート・コーポレートプログラム「サンクス・フェスティバル」パスポートのご案内

### お知らせ

**【追加募集中】先着順！！お申し込みは公式スマホアプリ「NARA ごじょ」から！！**

- ① 令和5年12月23日(土) 健康ウォーキング講習会～冬こそウォーキングのはじめどき！～(檀原公苑)  
同伴者1名まで可能！限定8名です！冬の運動のきっかけにいかがでしょうか。
- ② 令和6年1月28日(日) 第2回ミニ盆栽教室(木材振興センター「あるぼ～る」イベントホール)  
桜盆栽、ヒメミズキの盆栽とも限定10名です！！初めての方もぜひ一度チャレンジしてみませんか。

# 公式アプリ「NARAごじょ」 電子クーポンのご利用方法

★スマホがあればOK!!  
★インストール無料!!

★組合員証が表示できます!!  
★クーポンが何度でも使えます!!  
★新しい優待もすぐ更新!!

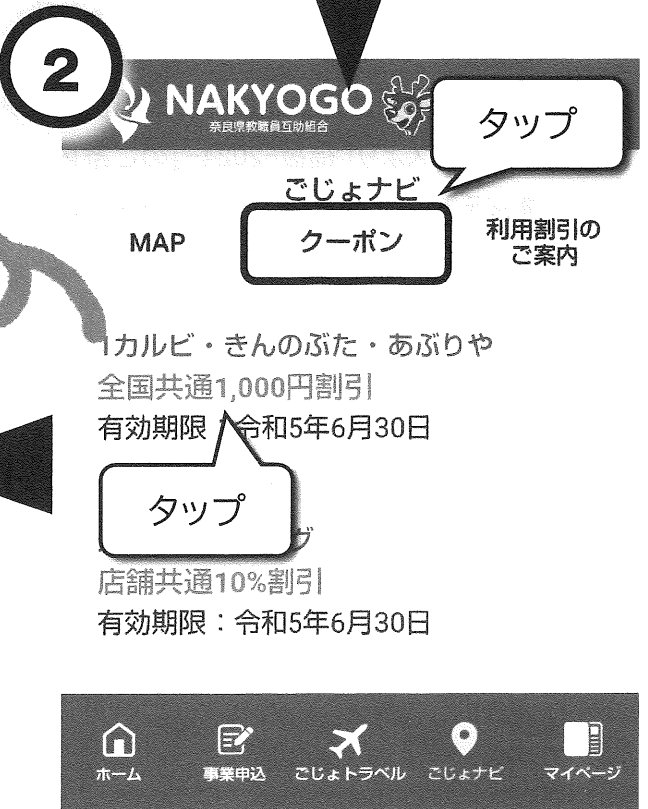
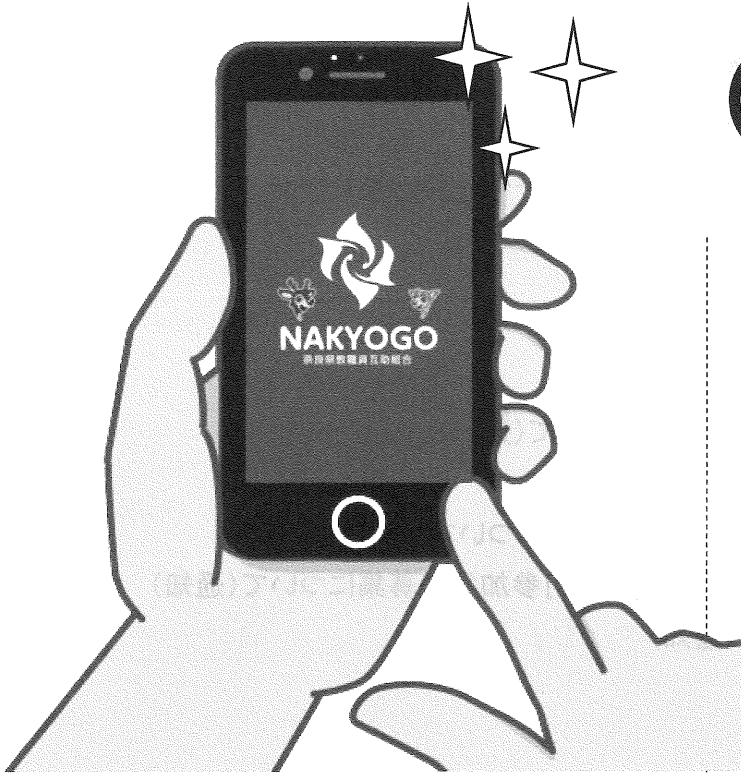

お得にご利用いただけます!!

所属所長 様

(一財) 奈良県教職員互助組合 事務局長  
(公印省略)

第8回 文化鑑賞（展覧会・観劇）参加者の募集について（通知）

令和5年度文化・体育・教養施設推進事業の一環として、下記のとおり実施しますので、組合員の皆様にお知らせください。

記

- 1 目的等 組合員が観劇などを通じて文化に接する機会をもつため実施します。
- 2 参加対象 教職員互助組合員及びその同伴者
- 3 申込限度枚数 組合員1人につき1公演5枚まで申込可能です。  
また、申込み公演数の制限はございません。  
※ 限度枚数以上お申し込みの場合は、無効となりますのでご注意ください。
- 4 実施日及び募集定員等

No.	会場	実施日等	演目等	募集定員	参加負担金 (一人につき)
1	堂島リバーフォーラム	令和5年12月2日（土） ～ 令和6年2月18日（日） ※土日祝・年末年始限定 の入場券です。	ディズニー・アニメーション ・イマーシブ・エクスペリエンス ※チケットは年内にお届けいたします。 ※アプリ先行募集と同じものです。	150名	2,800円（一般・大学生） 1,900円（中高生） 1,000円（小学生） ※未就学児入場無料
2	ザ・シンフォニーホール	令和6年1月27日（土） 15：00開演	プロジェクションマッピング×パイプオルガン 超絶BEST 名曲連投!!集大成がスゴ過ぎる!!	100名	2,500円 (指定席) ※4歳未満入場不可
3	京セラドーム大阪	令和6年2月7日（水） 19：00開演	QUEEN+ADAM LAMBERT THE RHAPSODY TOUR ※チラシなし	50名	15,300円 (S席) ※未就学児入場不可
4	梅田芸術劇場 メインホール	令和6年2月11日（日） 12：00開演	ミュージカル「トッツィー」 出演 山崎育三郎 他	40名	13,900円 (S席) ※未就学児入場不可
5	フェニーチェ堺 大ホール	令和6年2月14日（水） 19：00開演	反田恭平 &ジャパナショナルオーケストラ2024 ※チラシなし	50名	7,600円 (S席) ※未就学児入場不可
6	宝塚大劇場	令和6年2月17日（土） 11：00開演	宝塚歌劇団 花組公演 「アルカンシェル～パりに架かる虹～」 ※チラシなし	100名	8,000円 (S席)

5 申込締切日 令和5年12月8日（金）【必着】

【裏面に続く】

- 6 申込方法 ①互助組合公式スマホアプリ「NARA ごじょ」  
(AppStore または GooglePlay からアプリをインストールしてください。)  
②別紙「文化鑑賞(展覧会・観劇)参加申込書」を各所属所で取りまとめ
- 7 申込先 (一財)奈良県教職員互助組合 事業企画係:土橋・日高  
〒630-8113 奈良市法蓮町757 奈良県奈良総合庁舎2階  
TEL 0742-25-3020
- 8 申込結果 ①互助組合公式スマホアプリ「NARA ごじょ」からお申し込みの方は、アプリのみ  
で通知(配信)することとし、各所属所へ送付する決定通知の一覧には表示いた  
しません。  
ただし、該当する組合員宛てに個別の発送物(払込書等)がある場合は、申込方  
法に関わらず従来通り各所属所宛てに送付いたします。  
②別紙「文化鑑賞参加申込書」にてお申し込みの方は、所属所長宛てに通知いたし  
ます。  
※ 申込者多数の場合は抽選により決定いたします。(決定後のキャンセルはでき  
ませんので、ご注意ください。)
- 9 その他 ①参加決定者の参加負担金は、正職員の方については給与控除とさせていただきます  
ます。それ以外の給与控除できない方につきましては払込書にて納入していただ  
きます。  
②会場  
《堂島リバーフォーラム》  
大阪市福島区福島1-1-17  
JR「大阪駅」から徒歩約10分  
  
《ザ・シンフォニーホール》  
大阪市北区大淀南二丁目3-3  
JR:「福島駅」から北へ徒歩約7分  
阪神電車:「福島駅」2番出口から北へ徒歩約10分  
  
《京セラドーム大阪》  
大阪市西区千代崎三丁目中2-1  
阪神電車「ドーム前駅」から徒歩すぐ  
  
《梅田芸術劇場》  
大阪市北区茶屋町19-1  
JR:「大阪駅」御堂筋北口  
Osaka Metro:御堂筋線「梅田駅」  
谷町線「東梅田駅」  
  
《フェニーチェ堺》  
堺市堺区翁橋町2-1-1  
JR:阪和線「三国ヶ丘駅」から徒歩約19分  
  
《宝塚大劇場》  
兵庫県宝塚市栄町1-1-57  
阪急「宝塚駅」、有料駐車場有





# Disney ANIMATION

IMMERSIVE EXPERIENCE

ディズニー・アニメーション  
イマーシブ・エクスペリエンス

2023 12.2 SAT - 2024 2.18 SUN  
堂島リバーフォーラム (大阪・中之島)

**開館時間** 平日 11:00~19:00 土日祝・年末年始 10:00~20:00

※年末年始開館=2023年12月28日(木)~30日(土)、2024年1月2日(火)~3日(水) ※休館日=2023年12月31日(日)、2024年1月1日(月)  
※最終入場は閉館の60分前まで ※本イベントに関する情報は予告なく変更となる可能性があります。ご来場前にイベント公式HPをご確認ください。

ディズニー・アニメーションの世界を  
映像と音楽で没入体験!

主催 「ディズニー・アニメーション・イマーシブ・エクスペリエンス」大阪会場実行委員会

協賛 第一生命グループ、ジェーシービー 協力 堂島リバーフォーラム 後援 FM802.FM COCOLO

企画 ウォルト・ディズニー・アニメーション・スタジオ、ライトハウス・イマーシブ・スタジオ 特別協力 ウォルト・ディズニー・ジャパン

お問い合わせ キョードーインフォメーション 0570-200-888  
(11:00~18:00 日曜・祝日休み)

Disney  
ANIMATION  
IMMERSIVE EXPERIENCE

PRODUCED BY  
LIGHTHOUSE  
IMMERSIVE



# ディズニー・アニメーションの世界を 映像と音楽で没入体験!

「ディズニー・アニメーション・イマースブ・エクスペリエンス」は、ディズニー・アニメーションの初期の名作から最新の人気作品までを、まるで映画の中に入ったかのような没入感で体験できる全く新しいイベントです。サバンナに太陽が昇る中、動物たちに囲まれ、ラフィキがシンバを紹介する場面にあなた自身が立ち会うことを想像してみてください。ジュディ・ホプスと列車に乗ってズートピアに行ったり、アラジンやジャスミンと共に魔法の絨毯に乗ったり、魔法の力に包まれた不思議な家にミラベルと一緒に入ったり…これら全てを、あなたが体験できるのです! ウォルト・ディズニー・アニメーション・スタジオの芸術とレガシーの世界に足を踏み入れ、『アナと雪の女王』『リトル・マーメイド』『ベイマックス』などのクリエイターによる音楽、アート、そしてアニメーションを堪能してください。



※東京会場の様子 © 2023 Disney

## チケット情報

### 料金

販売期間 2023年10月21日(土) 10:00~2024年2月18日(日) 17:00 (税込)

	土日祝・年末年始	平日
一般・大学生	3,200円	3,000円
中学生	2,200円	2,000円
小学生	1,200円	1,000円

※未就学児無料。(要保護者同伴) ※学生券をご購入の際は学生証のご提示をお願い致します。(小学生を除く)  
※会場内混雑の際は入場制限を行う場合がございます。 ※障がい者手帳等をご持参のお客様および付添者1名までは無料でご入場頂けます。

### スペシャルチケット(特典付チケット)

販売期間 2023年9月22日(金) 10:00~12月1日(金) 23:59 (税込)

	土日祝・年末年始	平日
限定オリジナルステッカー付チケット	×	3,200円
ナイトミュージアムチケット ※12月29日を除く金曜日 19:00~21:00限定	×	4,500円
日時指定チケット(一般・大学生)	3,900円	3,600円
日時指定チケット(中学生)	2,900円	2,600円
日時指定チケット(小学生)	1,900円	1,600円

※限定オリジナルステッカー付チケットは、会期中の平日ご来場の際、対象チケットをお持ちのお客様に1種類1枚のオリジナルステッカーをランダムでお渡し致します。  
本チケットでは土日祝・年末年始はご入場頂けません。ステッカーのお渡しもできません。  
※ナイトミュージアムチケットは、閉館後に落ち着いて鑑賞できる数量限定プレミアムチケットです。  
※日時指定チケットは、選択された入場可能時間帯にご来場頂くことで、優先的にご入場頂けます。  
同チケットをお持ちのお客様が多い時間帯、また、ご選択の入場可能時間帯に連れられますと、入場をお待ち頂く場合がございます。  
※限定オリジナルステッカー付チケット、ナイトミュージアムチケット、日時指定チケットは、在庫に達し次第、販売期間中でも販売終了となる場合がございます。

### 購入窓口

#### ローソチケット

Lコード 53666

(ローソン・ミニストップ店頭Loppi)  
<https://l-tike.com/dijp2023-osaka/>



#### イープラス

紙チケ・スマチケ共通

(ファミリーマート店舗内マルチコピー機)  
<https://eplus.jp/dijp2023/>



#### チケットぴあ

Pコード 686-636

(セブン-イレブン・ファミリーマート店舗内マルチコピー機)  
<https://w.pia.jp/t/dijp2023/>



#### 楽天チケット

(セブン-イレブン・ファミリーマート店舗内マルチコピー機)  
<https://r-t.jp/dijp-osaka>



そのほかCNプレイガイド、セブンチケット、アソビュー!でも販売

※限定オリジナルステッカー付チケットはローソチケット他にて販売  
※ナイトミュージアムチケット、日時指定チケットはローソチケットのみで販売

## オフィシャルサポーター

風間俊介さんに決定!



## 堂島リバーフォーラム

〒553-0003 大阪市福島区福島1-1-17

<https://www.dojimariver.com/>

### アクセス

JR大阪環状線「福島」、JR東西線「新福島」  
阪神本線「福島」、京阪中之島線「中之島」各駅から徒歩 約5分  
JR各線「大阪」、Osaka Metro(大阪メトロ)四つ橋線「肥後橋」徒歩 約15分

※当施設に駐車場はございません。

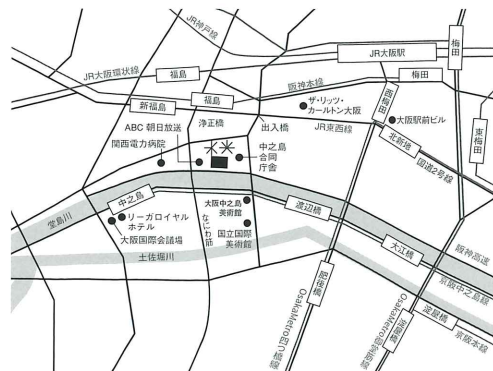

お問い合わせ

キョードーインフォメーション  
(11:00~18:00 日曜・祝日休み)

☎ 0570-200-888

イベント公式HP

[www.dijp2023.com/osaka](http://www.dijp2023.com/osaka)





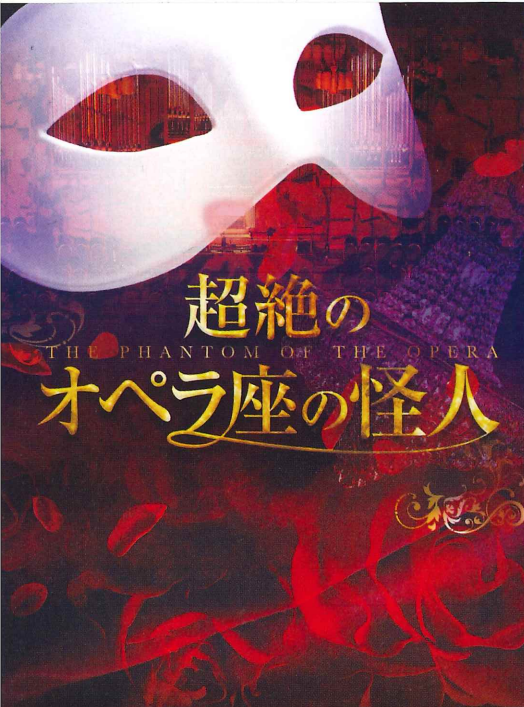

超絶の

THE PHANTOM OF THE OPERA

オペラ座の怪人



超絶の

スター・ウォーズ



超絶の

ボヘミアン

ラブソディ

QUEEN

ABBA

プロジェクションマッピング × パイプオルガン

# 超絶BEST

名曲連投!! 集大成がスゴすぎる!!

オペラ座の怪人 ★

美女と野獣

サウンド・オブ・ミュージック ★

ボヘミアン・ラブソディ ★

ダンシング・クイーン ★

バック・トゥ・ザ・フューチャー ★

インディー・ジョーンズ より

「レイダース・マーチ」

スター・ウォーズ ★

★プロジェクションマッピング付き  
休憩なし。約60分間のコンサートです。

[オルガン] 大木 麻理

2024

1/27

15:00 開演 [14:00 開場]  
(土) 3,000 円 (全席指定・税込)

ザ・シンフォニーホール

主催: ザ・シンフォニーホール

ご予約  
お問合せ

■ ザ・シンフォニー チケットセンター 06-6453-2333 (火曜定休) <https://www.symphonyhall.jp>

■ e+(イープラス) <https://eplus.jp/symphonyhall> (パソコン・携帯)

■ チケットぴあ <https://w.pia.jp/t/symphonyhall> [Pコード: 249-254]

■ ローソンチケット <https://l-tike.com/symphonyhall> [Lコード: 55467]

プレイ  
ガイド

※4歳以上のお子様からご入場いただけます。

※やむを得ない事情により、出演者、曲目、曲順が変更になる場合がございます。

※公演中止・延期の場合を除いて、チケット代金の払い戻しは承りません。予めご了承下さい。



# ついに降臨！超絶ベスト！集大成がスゴすぎる！

ザ・シンフォニーホールの大人気企画「超絶シリーズ」。ホール正面にその威厳のある姿を誇るスイス・クーン社製のパイプオルガンの奏でる荘厳かつ華麗な響きと、音楽に合わせてホールいっぱいに投影されるプロジェクションマッピングの煌びやかな光が織りなす唯一無二の世界が、多くのお客様を魅了してきました。2024年1月、ついに今までの集大成、「超絶BEST」公演が開催されます。これまでにお届けしてきたプログラムから、特に再演のお声が多く寄せられた作品を中心に、「超絶シリーズ」のエッセンスを詰め込んだ豪華版！今までホールでお楽しみいただいたお客様も、初めてお聞きになるお客様も存分にお楽しみいただける大満足・大興奮の60分！オルガン・ソロはザ・シンフォニーホールのオルガンを知り抜いた名手・大木麻理が務めます。ぜひ客席で音楽と光の饗宴をご堪能ください！



## オペラ座の怪人

ニューヨークでの35年という記録をはじめ、今なおロングランを続ける大ヒットミュージカル。壮大なドラマを予告するかのようなパイプ・オルガンの重厚な響きが印象的なオープニングで「超絶BEST」の幕開きです！

## 美女と野獣

アニメ映画として初めてアカデミー作品賞にノミネートされた名作。ヒットメーカー、アラン・メンケンの魅力溢れるメロディーの数々が「美女と野獣」の愛の物語を美しく彩ります。



## サウンド・オブ・ミュージック

名コンビ、O.ハマースタイン2世とR.ロジャースによる傑作ミュージカル。アルプスの雄大な山々を背景に繰り広げられる家族愛の物語は初演から60年以上経た今でも色褪せることなく、輝き続けます。



## ボヘミアン・ラブソディ

伝説のロックバンド、クイーンを代表するナンバー。ロックというジャンルを超えた規模の大きさと音楽的内容の充実度は、クイーンというバンド、そしてメインボーカルにしてこの曲の作者、フレディ・マーキュリーの非凡さを感じさせます。



## ダンシング・クイーン

1970～80年代初頭の音楽シーンを席卷したスウェーデン出身の4人組、ABBAの代名詞とも言える大ヒット曲。その伸びやかな音楽性は世界中の人々を魅了しました。



## バック・トゥ・ザ・フューチャー

スポーツカーがタイムマシンになるという奇想天外な発想で大ヒットした映画、「バック・トゥ・ザ・フューチャー」。シリーズ第2作で主人公がやってきた未来は、今や現実では過去となってしまいましたが、聞くものの心を湧き立たせる音楽は不滅です！

## インディー・ジョーンズより 「レイダース・マーチ」

2023年に15年ぶりにシリーズ第5作が公開され話題となった「インディー・ジョーンズ」。シリーズ開始当初から音楽を担当したジョン・ウィリアムズの筆は90歳を超えなお健在！シリーズを盛り上げてきた名マーチをオーケストラとは一味違ったパイプ・オルガンの響きでお楽しみください！



## スター・ウォーズ

SF映画の大傑作シリーズ、「スター・ウォーズ」。第1作から音楽を担当するジョン・ウィリアムズにとっても、代名詞とも言える作品です。そのエッセンスと魅力が炸裂する音楽の数々は、「超絶ベスト」のラストを飾るのにふさわしい、ダイナミックでカラフルなものばかりです！宇宙を感じさせる音楽と光あふれるプロジェクションマッピングの織りなす世界は、ザ・シンフォニーホールでしか体験できない特別な時間となるでしょう！

★プロジェクションマッピング付き



## [オルガン] 大木 麻理 Mari Ohki, Organ

東京藝術大学、同大学院修了。DAAD、ポセール財団の奨学金を得て、リュベックおよびデトモルト国立音楽大学を満場一致の最優秀の成績で卒業。第3回ブクステファーデ国際オルガンコンクール邦人初優勝、第65回「ブラハの春」国際音楽コンクール・オルガン部門第3位ほか国内外で多数受賞。CDアルバム「エリネルング」「51鍵のラビリンズ」がレコード芸術特選：に選出されたほか、オルガンで参加した「Live from MUZA」は、第58回レコード・アカデミー賞の録音部門を受賞した。ソロのみならず国内外のオーケストラ、アンサンブルと多数共演、ラジオやTV出演などオルガン音楽の普及に努める。豊かな音楽性と高度なテクニック、個々のオルガンの可能性を活かした音色作りは各所で高い評価を受けている。

神戸女学院大学および東洋英和女学院大学非常勤講師、ミュゼ川崎シンフォニーホール・オルガニスト。



2019年トニー賞  
ミュージカル部門最優秀脚本賞  
主演男優賞受賞  
11部門ノミネート

2018-2019  
ニューヨーク・ドラマ・  
クリティクス・サークル賞  
ベスト・ミュージカル

# TOOTSIE

Music and Lyrics by **DAVID YAZBEK** Book by **ROBERT HORN**

Based on the story by **DON MCGUIRE** and **LARRY GELBART**  
and the **COLUMBIA PICTURES** motion picture produced  
by **PUNCH PRODUCTIONS** and starring **DUSTIN HOFFMAN**

TOOTSIE  
is presented through special arrangement with Music Theatre International (MTI), New York, NY, USA.  
All authorized performance materials are also supplied by MTI. [www.mtishows.com](http://www.mtishows.com)



# THE COMEDY MUSICAL Tootsie

ミュージカル トッツィー

山崎育三郎 愛希れいか 昆 夏美 金井勇太 岡田亮輔 / おばたのお兄さん エハラマサヒロ 羽場裕一 キムラ緑子

音楽・歌詞 デヴィッド・ヤズベック 脚本 ロバート・ホーン 演出 スコット・エリス 振付 デニス・ジョーンズ 演出補 デイヴ・ソロモン

パンチ・プロダクションズ製作 ダスティン・ホフマン主演 コロンビアピクチャーズ 映画「トッツィー」  
(原案:ドン・マクガイア及びラリー・ゲルバート)に基づく

2024.2.5mon~19mon  梅田芸術劇場メインホール

製作:東宝 主催:梅田芸術劇場/読売テレビ



# CHARACTERS

マイケルが恋しちゃう  
ヒロイン女優



ジュリー・ニコルズ  
**愛希れいか**

売れない俳優  
だけど人気女優



マイケル・ドーシー/ドロシー・マイケルズ  
**山崎育三郎**

ドロシーを見出した  
敏腕プロデューサー



リタ・マーシャル  
**キムラ緑子**



サンディ・レスター  
**昆夏美**



スタン・フィールズ  
**羽場裕一**



ジェフ・スレーター  
**金井勇太**

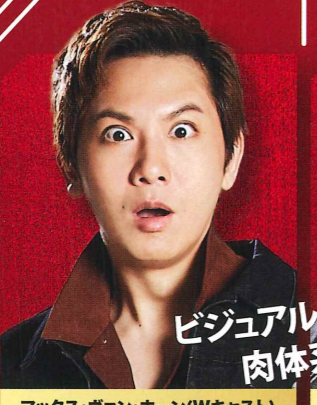

マックス・ヴァン・ホーン(Wキャスト)  
**岡田亮輔**



マックス・ヴァン・ホーン(Wキャスト)  
**おばたのお兄さん**



ロン・カーライル  
**エハラマサヒロ**

アンサンブル



青山瑠里 岩瀬光世 高瀬育海 田中真由 常川藍里 照井裕隆 富田亜希 藤森蓮華 本田大河 松谷 嵐 村田実紗 米澤賢人

2024.  
2.5mon~19mon  
2023.11.5 sun 一般発売開始!!



ご来場のお客様へお願い ※未就学児童のご入場はご遠慮いただいております。※やむを得ない事情により、出演者並びにスケジュールが変更になる場合がございます。予めご了承ください。※公演中止の場合を除き、払い戻し・他公演へのお振替はいたしかねます。ご了承の上、お申込みください。※車椅子でご来場のお客様は当日のスムーズなご案内のため、公演前日までにお問い合わせ番号までお知らせください。※今後の社会情勢に応じて、公演内容・開演時間並びにチケットの販売等につきましては、変更となる場合がございます。最新の情報は梅田芸術劇場ホームページをご確認ください。

# INTRODUCTION

演出家やスタッフと衝突ばかりしていた俳優が、  
あることがきっかけで女性になりきってミュージカルのオーディションに応募。  
超個性的なキャラが目にとまり、瞬く間に人気者に!?

2019年トニー賞ミュージカル部門最優秀脚本賞、主演男優賞受賞 11部門ノミネート  
最新ブロードウェイ・ミュージカルが2024年新春、日本初上陸!!

原作は、ハリウッドの名優ダスティン・ホフマン主演で有名な1982年公開映画「トッツィー」。  
売れない中年俳優が知恵を巡らせて女装したところ、一躍人気スターになってしまうというアメリカン・ジョークたっぷりの大ヒット映画が、時と場所を現代のブロードウェイの舞台に置き換え、装いもあらたにミュージカル・コメディとして生まれ変わり瞬く間に話題沸騰。2019年のトニー賞ミュージカル部門においては、最優秀脚本賞、主演男優賞受賞をはじめ、計11部門にノミネートされ、高い評価を獲得いたしました。  
音楽・歌詞のデヴィッド・ヤズベック、脚本のロバート・ホーン、演出のスコット・エリス、振付のデニス・ジョーンズといった、現代のブロードウェイで活躍する、超一流の作家とクリエイティブが集結して作られたミュージカルが、いよいよ日本に初上陸いたします!

# STORY

俳優のマイケル・ドーシー(山崎育三郎)は、演技へのこだわりと熱意は人一倍だが、演出家やスタッフと揉めてしまう、性格に難ありの面倒くさい俳優。エージェントのスタン(羽場裕一)も匙を投げる始末だ。同居している売れない劇作家で親友のジェフ(金井勇太)は何かとアドバイスしてくれるが好転の兆しはない。俳優として舞台に出るチャンスを探している中、マイケルの元カノで今でも頻りにマイケルのアパートにやってくるサンディ(昆夏美)がブロードウェイ・ミュージカルの臨時オーディションを受けることを知る。マイケルは仕事が欲しい一心で女性になりきって「ドロシー・マイケルズ」と名乗り、そのオーディションを受けたところ、合格してしまう。個性的なキャラクターが際立つドロシーは、敏腕プロデューサーのリタ(キムラ緑子)の目にとまり、主役に引き上げられ、一躍人気者になってしまう。素の自分=男としては全く売れないのに、女優ドロシーになりきると、共演者やスタッフからの人望まで得てしまったマイケルは、拳句の果てに、マッチョでイケメンだが俳優としては未熟なマックス(岡田亮輔/おばたのお兄さん Wキャスト)に熱烈に惚れられてしまう。そんな中、同じ舞台で共演することになったヒロイン役のジュリー(愛希れいか)は、大御所演出家のロン(エハラマサヒロ)に言い寄られながらも取り合わず、ドロシーとの友情を深めていく。が、素のマイケルはジュリーに恋をしてしまい…。

# スウィング



高田実那 滝川晶祥

音楽・歌詞:デヴィッド・ヤズベック 脚本:ロバート・ホーン 演出:スコット・エリス 振付:デニス・ジョーンズ 演出補:デイヴ・ソロモン  
オリジナル装置デザイン:デヴィッド・ロックウェル オリジナル衣装デザイン:ウィリアム・アイヴィ・ロング  
翻訳:徐 賀世子 訳詞:高橋亜子 音楽監督・指揮:塩田明弘  
日本版装置デザイン:中根聡子 照明:日下靖順 音響:山本浩一 衣裳:中原幸子 ヘアメイク:岡田智江  
音楽監督補:田尻真高 歌唱指導:板垣辰治、山下まさよ 稽古ピアノ:宇賀村直佳、中野裕子 オーケストラ:東宝ミュージック、ダット・ミュージック  
演出補:上田一豪、西 祐子 振付補:青山航士、隈元梨乃 舞台監督:北條 孝、篠崎彰宏  
制作:斎藤凌子 アシスタント・プロデューサー:梶原亜沙子 企画コーディネーター:富田雅子 プロデューサー:増永多麻恵、齋藤安彦

宣伝美術:菅沼結美(TOHOマーケティング) 宣伝写真:SHIN ISHIKAWA

どこよりも早い先行販売は【梅田芸術劇場ネット会員】  
まずはご登録を! 梅芸 ネット会員 検索  
<https://umeda.pia.jp/> ※登録は有料となります  
インターネット予約は【梅田芸術劇場オンラインチケット】  
梅芸 オンラインチケット 検索  
<https://ko-ume.pia.jp/>  
梅田芸術劇場チケットカウンター(10:00~18:00)  
11月6日(月)より ※一般発売日の翌日より残席がある場合にお取扱い。

グループ観劇(15名様以上)(平日10:00~18:00)  
一般発売に先立ちご予約を承ります。  
**06-6377-3821** 梅田芸術劇場  
お取り扱いプレイガイド  
11月5日(日)より一般発売開始  
チケットぴあ/ローソンチケット/イープラス  
チケット販売情報はこちら!

公演に関するお問い合わせ  
梅田芸術劇場(10:00~18:00)  
**06-6377-3800**  
 梅田芸術劇場  
メインホール  
[www.umegei.com](http://www.umegei.com)



2019年トニー賞  
ミュージカル部門最優秀脚本賞  
主演男優賞受賞  
11部門ノミネート

2018-2019  
ニューヨーク・ドラマ・  
クリティクス・サークル賞  
ベスト・ミュージカル

この笑いは止められない!!



THE COMEDY MUSICAL  
**Tootsie**  
ミュージカル トッツィー

山崎育三郎 愛希れいか 昆 夏美 金井勇太 岡田亮輔 / おばたのお兄さん エハラマサヒロ 羽場裕一 キムラ緑子  
音楽・歌詞 デヴィッド・ヤズベック 脚本 ロバート・ホーン 演出 スコット・エリス 振付 デニス・ジョーンズ 演出補 デイヴ・ソロモン

パンチ・プロダクションズ製作 ダスティン・ホフマン主演 コロンビアピクチャーズ 映画「トッツィー」  
(原案: ドン・マクガイア及びラリー・ゲルバート)に基づく

**TOOTSIE**

Music and Lyrics by **DAVID YAZBEK**  
Book by **ROBERT HORN**

Based on the story by **DON MCGUIRE** and **LARRY GELBART**  
and the **COLUMBIA PICTURES** motion picture produced  
by **PUNCH PRODUCTIONS** and starring **DUSTIN HOFFMAN**

is presented through special arrangement with Music Theatre International (MTI), New York, NY, USA.  
All authorized performance materials are also supplied by MTI. www.mtishows.com

**2024.2.5mon~19mon**

梅田芸術劇場メインホール

製作: 東宝 主催: 梅田芸術劇場 / 読売テレビ



# 第8回文化鑑賞（展覧会・観劇）参加申込書

令和 5年 月 日

(一財) 奈良県教職員互助組合理事長 様

下記のとおり取りまとめのうえ申し込みます。

所属所名 所属コード	氏名 職員番号	チケット申込枚数 ※1人につき1公演5枚まで申込可						
		公演番号	1	2	3	4	5	6
		公演番号	1	2	3	4	5	6
		枚数	(一般・大学生) 枚 (中高生) 枚 (小学生) 枚	枚	枚	枚	枚	枚
		公演番号	1	2	3	4	5	6
		枚数	(一般・大学生) 枚 (中高生) 枚 (小学生) 枚	枚	枚	枚	枚	枚
		公演番号	1	2	3	4	5	6
		枚数	(一般・大学生) 枚 (中高生) 枚 (小学生) 枚	枚	枚	枚	枚	枚
		公演番号	1	2	3	4	5	6
		枚数	(一般・大学生) 枚 (中高生) 枚 (小学生) 枚	枚	枚	枚	枚	枚
		公演番号	1	2	3	4	5	6
		枚数	(一般・大学生) 枚 (中高生) 枚 (小学生) 枚	枚	枚	枚	枚	枚

- 令和5年12月2日（土）～令和6年2月18日（日）ディズニー・アニメーション・イマージュ・エクスペリエンス（堂島リバーフォーラム）
- 令和6年1月27日（土）プロジェクションマッピング×パイプオルガン超絶BEST（ザ・シンフォニーホール）
- 令和6年2月7日（水）QUEEN+ADAM LAMBERT（京セラドーム大阪）
- 令和6年2月11日（日）ミュージカル「トッツィー」（梅田芸術劇場）
- 令和6年2月14日（水）反田恭平&ジャパナショナルオーケストラ2024（フェニーチェ堺）
- 令和6年2月17日（土）宝塚歌劇団 花組公演「アルカンシェル～パリに架かる虹～」（宝塚大劇場）

【申込締切日】 令和5年12月8日（金）【必着】

※ 公式アプリからのお申し込みが便利です！！（AppStore または GooglePlay からアプリをインストールしてください。）

※ 決定後のキャンセルはできませんので、お間違えのないようお申し込みください。

※ 職員番号記入漏れ、制限枚数オーバーなどの申し込み不備は無効とさせていただきますのでご注意ください。

※ 正職員以外の方はシステム上給与控除ができませんので、払込書による納入をお願いいたします。

※ お申し込み状況によっては複数名でお申し込みいただいても、お席が離れてしまう場合がございますので予めご了承ください。





所属所長 様

(一財) 奈良県教職員互助組合 事務局長  
(公印省略)

「オレンジツアー」参加者の募集について (通知)

このことについて、下記のとおり実施しますので組合員の皆様にお知らせください。

記

- 1 旅行の内容 別紙案内のとおり
- 2 申込方法 ① 互助組合公式スマホアプリ「NARAごじょ」  
(AppStoreまたはGooglePlayからアプリをインストールしてください。)  
② 別紙案内下部の申込欄に必要事項をご記入のうえ、互助組合あてに郵送  
またはFAXにてお申し込みください。
- 3 申込先 (一財) 奈良県教職員互助組合  
事業企画係：日高・土橋  
〒630-8113 奈良市法蓮町757 奈良県奈良総合庁舎2階  
TEL 0742-25-3020
- 4 申込締切日 令和5年12月8日(金) 【必着】
- 5 申込結果 互助組合公式スマホアプリ「NARAごじょ」からお申し込みの方は、アプリのみで通知(配信)することとし、各所属所へ送付する決定通知の一覧には表示いたしません。ただし、該当する組合員宛てに個別の発送物(払込書等)がある場合は、申込方法に関わらず従来通り各所属所宛てに送付いたします。  
※ 申込者多数の場合は抽選により決定します。

## アートナビゲーターと行く日帰りバスツアー

ご旅行代金 (大人おひとり)

組合員・退教互会員 11,500円

同伴者 (中学生以上) 14,500円

### ルネサンス三大巨匠の秘密に迫る！ 大塚国際美術館ツアー

2024年2月3日 (土) JR奈良駅・大和八木駅発

- ルネサンスを彩ったレオナルド・ダ・ヴィンチ、ミケランジェロ、ラファエロの3人の芸術家たち。それぞれの個性際立つ人生とその作品を解説します。
- 昼食は鯛丸海月にて鳴門鯛丼ぶり特上御膳をお召し上がりいただけます。

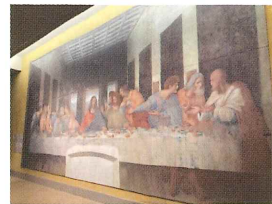

★バス移動中の一部でルネサンス期や大塚国際美術館の見どころなど、アートナビゲーター琴見ゆり氏によるアート講座を実施いたします。

**募集定員 35名様**  
(最少催行 20名)  
**食事 昼食1回**  
**添乗員 同行いたします。**  
**申込締切 12/8 (金) 必着**  
**取消料 1月24日 (水) より発生します。**  
**旅行企画 びじョトラベル**

大和八木駅 (7:30) = JR奈良駅 (8:20) =  
昼食：鯛丸海月にて鯛丼ぶり (11:30 ~ 12:30)  
= 大塚国際美術館を自由見学 (12:45 ~ 15:30)  
= 近鉄奈良駅・JR奈良駅 (19:00頃) =  
= 大和八木駅 (20:00頃)

## 日本旅行カリスマ添乗員平田進也と行く日帰りバスツアー

ご旅行代金 (大人おひとり)

組合員・退教互会員 31,000円

同伴者 (中学生以上) 36,000円

### 美味しい！楽しい！笑える！ 間人蟹ツアー



2024年2月10日 (土) JR奈良駅・大和八木駅発

- 平田進也オススメのブランド蟹「間人蟹」を食すツアーです。
- 毎年ご好評のグルメと笑いの癒しのツアーです!!



写真はイメージです

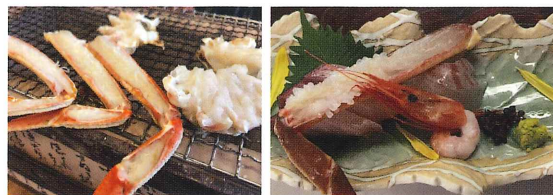

**募集定員 35名様**  
(最少催行 20名)  
**食事 昼食1回**  
**添乗員 平田進也**  
**申込締切 12/8 (金) 必着**  
**取消料 1月31日 (水) より発生します**  
**旅行企画 ヒラタ屋 (株)日本旅行**

大和八木駅 (7:50) = JR奈良駅 (8:40) =  
間人温泉郷「三養荘」で間人蟹を食す!!  
& 温泉入浴 (12:00 ~ 14:30) =  
= 天橋立ワイナリー = 橋立やまいち =  
= 近鉄奈良駅・JR奈良駅 (19:00頃) =  
= 大和八木駅 (20:00頃)

お品書き (かにフルコース)  
先付 蟹贅沢蒸し  
造り 花咲間人蟹  
焼物 地魚等  
焼物 間人蟹  
台物 牡蠣炭火焼  
油物 茹で蟹 (半身)  
鍋物 蟹天ぷら衣揚げ  
飯物 蟹しゃぶ蟹すき  
水物 デザート  
★造り・焼物に 間人蟹を使用  
※ 内容は変更となる場合がございます。

- 申込多数の場合は抽選とさせていただきます。
- 決定通知送付時に申込書を同封いたしますので、あらかじめご提出いただけます。
- アプリからのお申し込みが便利です。(AppStoreまたはGooglePlayからアプリをインストールしてください)

ご希望ツアー	●ルネサンス三大巨匠の秘密に迫る！ 大塚国際美術館ツアー 2/3 (土) 《 <input type="checkbox"/> 大和八木 <input type="checkbox"/> JR奈良》				
	●美味しい！楽しい！笑える！間人蟹ツアー 2/10 (土) 《 <input type="checkbox"/> 大和八木 <input type="checkbox"/> JR奈良》				
職員/会員番号	所属所名	・ 退職互助部			
フリガナ お名前	参加人数	組合員	名	非組合員	名

※組合員の欄には本人を含んだ人数を記入ください。



所属所長様

(一財) 奈良県教職員互助組合 事務局長  
(公印省略)

「新春テニス教室」・「奈教互テニス大会」参加者の募集について (通知)

標記について、令和5年度ライフプラン事業・元気回復事業の一環として、下記のとおり実施しますので組合員の皆様にお知らせください。

記

- 1 目的 組合員の趣味活動へのきっかけ作りとして実施します。
- 2 参加対象者 教職員互助組合員及び退職互助部会員
- 3 内容・日時及び定員等

申込番号	内容	実施日	時間	会場等	募集人数	参加負担金
1	新春テニス教室	1月4日 (木)	9:00~11:30 (受付8:45~)	テニスクラブ 「コ・ス・パあやめ池」 奈良市あやめ池北3丁目1-78 TEL 0742-53-7520	30名 現・退 合同	1,700円
2	奈教互テニス大会	1月5日 (金)	9:00~17:00 (受付8:45~)		16組 (32名) 現・退 合同	4,000円 (1組につき)

【奈教互テニス大会初参加割】

上期事業「テニス教室 (R5.8/10)」または新春テニス教室に参加された方で

奈教互テニス大会初参加の方は奈教互テニス大会参加費200円引き!

- ※ 自己申告制となっております。※ 決定後の申告は受けません。
- ※ 抽選による落選やキャンセル等でテニス教室に不参加の場合、奈教互テニス大会の参加負担金は通常の参加負担金 (4,000円) をいただきます。

※ 詳細については裏面のご案内をご覧ください。

4 申込方法 ①互助組合公式スマホアプリ「NARAごじょ」  
(AppStoreまたはGooglePlayからアプリをインストールしてください。)

②別紙「参加申込書」を各所属所で取りまとめ

5 申込締切日 令和5年12月8日 (金) 【必着】

6 申込先 (一財) 奈良県教職員互助組合 事業企画係：日高・土橋

〒630-8113 奈良市法蓮町757 奈良県奈良総合庁舎2階

TEL 0742-25-3020

7 申込結果 ① 互助組合公式スマホアプリ「NARAごじょ」からお申し込みの方は、アプリのみで通知 (配信) することとし、各所属所へ送付する決定通知の一覧には表示いたしません。ただし、該当する組合員宛てに個別の発送物 (払込書等) がある場合は、申込方法に関わらず従来通り各所属所宛てに送付いたします。

② 別紙「参加申込書」にてお申し込みの方は、所属所長宛てに通知いたします。

※ 申込者多数の場合は抽選により決定いたします。

8 その他 参加決定者の参加負担金は、正職員の方については給与控除とさせていただきます。それ以外の給与控除できない方につきましては払込書にて納入していただきます。



## New 【奈教互テニス大会初参加割】

上期事業「テニス教室 (R5.8/10)」または新春テニス教室に参加された方で

**奈教互テニス大会初参加の方は奈教互テニス大会参加費200円引き!**

※ 自己申告制となっております。※ 決定後の申告は受けません。

※ 抽選による落選やキャンセル等でテニス教室に不参加の場合、奈教互テニス大会の参加負担金は通常の参加負担金 (4,000円) をいただきます。

## 1 新春テニス教室



●日時 令和6年1月4日(木)

9:00~11:30(受付8:45~)

●場所 テニスクラブ「コ・ス・パあやめ池」

(奈良市あやめ池北3丁目1-78)

●持ち物 テニスウェアまたはスポーツウェア着用、ラケット及びテニスシューズ

※ お持ちでない方は当日レンタルラケット・レンタルシューズ(無料)も用意しております。



- コース(ご自身のレベルに合わせてお申し込みください)  
初級:基礎から学びたい方や久しぶりにテニスを改めてチャレンジする方向け  
中級:ストロークラリーやサーブ&ボレーが出来る方  
上級:大会等で上位進出を目指す方向け

## 2 奈教互テニス大会

●日時 令和6年1月5日(金)

9:00~17:00(受付8:45~)

※ 終了時間は試合状況により前後いたします。

●場所 テニスクラブ「コ・ス・パあやめ池」

(奈良市あやめ池北3-1-78)

●ルール

- ・予選リーグ(2試合)、トーナメント(3~5試合)実施予定(各対戦は抽選により組み合わせを決定します。)
- ・6ゲーム選手5-5タイブレーク(ノーアドバンテージ方式)
- ・お申し込み組の男女構成によって試合毎にハンディキャップを決定します。(女性の多い組へハンデを設定します。)

●その他

- ・原則2名1組でお申込みいただき、1名での参加は不可とします。  
※ 組合員以外のご家族・ご友人との参加も可能とします。
- ・テニスウェアまたはスポーツウェアを着用してください。
- ・ラケット及びテニスシューズをお持ちの方は持参ください。  
※ お持ちでない方は当日レンタルラケット・レンタルシューズ(無料)も用意しております。

ハンディキャップ内容	試合毎の男女構成
ハンデなし	男・男 VS 男・男 女・女 VS 女・女 男・女 VS 男・女
1ゲームハンデ	男・男 VS 男・女 男・女 VS 女・女
2ゲームハンデ	男・男 VS 女・女





## 「新春テニス教室」「奈教互テニス大会」参加申込書

所属所名 所属コード	氏名 職員番号	申込番号		
		1	2	初参加割 希望者は ○を記入
		初級 中級 上級	男・男 男・女 女・女	
		初級 中級 上級	男・男 男・女 女・女	
		初級 中級 上級	男・男 男・女 女・女	
		初級 中級 上級	男・男 男・女 女・女	
		初級 中級 上級	男・男 男・女 女・女	

1. 新春テニス教室 令和6年1月4日（木）9：00～11：30
2. 奈教互テニス大会 令和6年1月5日（金）9：00～17：00



【申込締切日】 令和5年12月8日（金）必着

※ 公式スマホアプリからのお申し込みが便利です！！

(AppStore または GooglePlay からアプリをインストールしてください。)

※ キャンセルの取り扱いについては、決定通知書でご案内いたします。

※ 職員番号記入漏れなどの申し込み不備は無効とさせていただきますのでご注意ください。

※ 正職員以外の方はシステム上給与控除ができませんので、払込書による納入をお願いいたします。

### 【奈教互テニス大会初参加割】

上期事業「テニス教室 (R5.8/10)」または新春テニス教室に参加された方で

奈教互テニス大会初参加の方は奈教互テニス大会参加費 200 円引き！

※ 自己申告制となっております。※ 決定後の申告は受けません。

※ 抽選による落選やキャンセル等でテニス教室に不参加の場合、奈教互テニス大会の参加負担金は通常の参加負担金（4,000 円）をいただきます。

※ ご希望の方は初参加割の欄に○を記入ください。

所属所長様

(一財)奈良県教職員互助組合 事務局長  
(公印省略)

ファミリーレクリエーション施設利用 [いちご狩り割引券] 参加者の募集について (通知)

令和5年度元気回復事業の一環として、下記のとおり実施しますので組合員の皆様にお知らせください。

記

1 目的 組合員とその家族のファミリーレクリエーションとして実施します。

2 申込対象 教職員互助組合員

3 施設名・実施期間等

施設名・住所	実施期間	休園日	営業時間
青蓮寺湖ぶどう組合いちご部 三重県名張市青蓮寺 976	令和6年1月5日(金) ～ 令和6年3月31日(日)	水曜日 (祝祭日は除く)	9:30～16:00 (最終入園 15:30 まで)
あすかいちご狩りパーク 奈良県高市郡明日香村 (事前予約が必要です)	令和6年1月6日(土) ～ 令和6年3月31日(日)	・2/6(火)までの平日 ・2/7(水)以降は、 月・火・木・金 ※祝日の場合は開園 ※3/25～31は毎日開園	10:00～16:00 (最終入園 15:30 まで)

4 定員 700名

5 割引券 2,000円分

6 利用方法

- ・申込者多数の場合は抽選により参加を決定します。
- ・参加決定者に、割引券を送付します。
- ※ 割引券については2施設共通です。
- ・施設利用に際しては、組合員証を呈示し、割引券をご利用ください。  
(入場料等の実費分から割引額を差し引き)

7 申込方法

- ① 互助組合公式スマホアプリ「NARA ごじょ」  
AppStore または GooglePlay からアプリをインストールしてください。
- ② 別紙「ファミリーレクリエーション施設割引券申込書」を各所属所で取りまとめ

8 申込締切日 令和5年12月8日(金) 【必着】

9 申込先 (一財)奈良県教職員互助組合 事業企画係：日高・平田・土橋  
〒630-8113 奈良市法蓮町757 奈良県奈良総合庁舎2階  
TEL 0742-25-3020

【裏面に続く】

- 10 申込結果
- ① 互助組合公式スマホアプリ「NARAごじょ」からお申し込みの方は、アプリのみで通知（配信）することとし、各所属所へ送付する決定通知の一覧には表示いたしません。ただし、該当する組合員宛てに個別の発送物（割引券等）がある場合は、申込方法に関わらず従来通り各所属所宛てに送付いたします。
  - ② 別紙「ファミリーレクリエーション施設割引券申込書」にてお申し込みの方は、所属所長宛てに通知いたします。

# ファミリーレクリエーション施設割引券申込書 [いちご狩り]

令和 5年 月 日

(一財) 奈良県教職員互助組合理事長 様

下記のとおり取りまとめのうえ申し込みます。

所属所名 所属コード	氏名 職員番号	氏名 職員番号
	1	9
	2	10
	3	11
	4	12
	5	13
	6	14
	7	15
	8	16

- [注意事項] 施設
- ・ 青蓮寺湖ぶどう組合いちご部
  - ・ あすかいちご狩りパーク
- ※ 割引券については2施設共通です。

申込締切日 令和5年12月8日(金) 【必着】



奈教互第127-1号

令和5年11月15日

各所属所長 様

(一財) 奈良県教職員互助組合 事務局長

(公印省略)

第39回 教職員展覧会の開催について (通知)

このことについて、本年度も公益文化事業の一環として、別添の開催要項により実施いたします。

つきましては、多数ご出品をいただきますよう組合員の皆様にお知らせください。

# 第39回 教職員展覧会実施要項

1. 趣 旨 奈良県教職員及び退職教職員の芸術展覧会を公益文化事業の一環として開催し、芸術に対する関心を高め、さらには組合員相互が趣味を通じて交友を深め、豊かな心で生活をより一層充実したものとし、奈良県教育の振興に寄与することを目的とします。
2. 主 催 一般財団法人奈良県教職員互助組合
3. 会場・会期 奈良市美術館  
令和6年3月7日(木) ～ 3月10日(日)  
〒630-8012 奈良市二条大路南1丁目3番1号(ミ・ナーラ5階)  
電話：0742-30-1510 FAX：0742-35-7160
4. 公開時間 午前10時～午後5時 ※最終日 3月10日(日)は12時まで
5. 作品部門 絵画(日本画、洋画)、書芸、写真  
ただし、彫塑、工芸、その他の部門の出品及び作品規定に該当しない作品は、オープン参加作品として、審査外で取り扱います。(オープン参加作品につきましては、作品名及び部門名(藍染・はり絵等)をお書きください。)
6. 出品点数
  - ・出品作品は同一人につき、2点以内とします。
  - ・招待作品は同一人につき1点とし、下記規定を準用します。
  - ・教職員展賞通算4回受賞翌々年度からの参考出品作品は同一人につき、2点以内とします。
  - ・出品作品は、未発表のものにかぎりません。
7. 作品規定
  - 《絵画》10号以上50号以内(絵画本体)とし、枠張額装とします。  
縦・横問いません。
  - 《書芸》仕上がり面積1.13平米以内、幅1.8メートルとし、枠張額装又は条幅(画仙紙半切の軸)とします。
  - 《写真》四つ切り以上で、単組連とも幅1.1メートル縦2メートル以内、枠張又は額装とします。
8. 出品対象者 奈良県教職員互助組合員並びに退職互助部会員とします。
9. 申込方法
  - ・申込締切 令和6年1月19日(金)
  - ・方 法 別紙出品申込書によりお申し込みください。

10. 搬入・搬出
- 【搬入】**  
**橿原会場**  
【日時】令和6年3月3日（日） 午前11時～午後2時  
【会場】奈良県立橿原公苑事務所  
〒634-0075 橿原市畝傍5-3番地  
電話 0744-22-2462
- 奈良会場**  
【日時】令和6年3月5日（火） 午前10時～午後1時  
【会場】奈良市美術館  
奈良市二条大路南1丁目3番1号（ミ・ナーラ5階）  
電話 0742-30-1510
- 【搬出】**  
**奈良会場**  
【日時】令和6年3月10日（日） 午後1時30分～午後4時  
【会場】奈良市美術館  
奈良市二条大路南1丁目3番1号（ミ・ナーラ5階）  
電話 0742-30-1510
- 橿原会場**  
【日時】令和6年3月11日（月） 午前11時～午後3時  
【会場】奈良県立橿原公苑事務所  
〒634-0075 橿原市畝傍5-3番地  
電話 0744-22-2462

※搬入搬出日時は変更となる場合があります。その際は改めて申込者に通知いたします。

11. 審査 審査日時 奈良市美術館  
令和6年3月5日(火) 午後3時～
12. 賞
- ・教職員展賞及びその他の賞にわけ、出品作品のうち優秀なものに授与します。
  - ・賞は同一人で同一部門に2点以上の出品があっても優秀な作品1点とします。
  - ・教職員展賞受賞者は、次年度は招待参加となります。
  - ・教職員展賞をこれまで通算4回受賞された方は、翌年からは原則として参考出品となります。（但し、審査日に部門毎に審査員が出品数等でこの条項の適用の可否を判断します。）
13. 表彰式及び  
審査講評 奈良市美術館  
令和6年3月10日（日） 正午～午後1時
14. 無審査 招待（前年度教職員展賞受賞者）及び参考出品は無審査です。
15. 事務局及び  
連絡先 〒630-8113  
奈良市法蓮町757 奈良県奈良総合庁舎2階  
（一財）奈良県教職員互助組合  
電話 0742-25-3020 FAX 0742-25-3021

### 第 3 9 回 教職員展覧会出品申込書

所属所名		氏 名	
所属コード		職員番号	
部 門	①日本画・②洋画 ( 号)③書芸 (かな・漢字) ④写真⑤オープン		
オープン作品 は内容をお書 きください			
1	ふりがな		
	題 名		
2	ふりがな		
	題 名		
希望搬入場所		①奈良会場 (奈良市美術館) ・②橿原会場 (橿原公苑)	
希望搬出場所		①奈良会場 (奈良市美術館) ・②橿原会場 (橿原公苑)	

第 3 9 回 教職員展覧会開催要項により出品します。

申込締切日 令和 6 年 1 月 1 9 日(金)

[ 注 意 事 項 ]

1. 出品が連作ものであっても、表装額装等 2 個をもって作品 2 点とします。
2. 書芸の申込者には、後日『積文書記入用紙』を送付します。

# 丸大食品

## 冬のギフト

### 特別価格斡旋のご案内

- \*特別価格 ハム・デザートギフト (NO.001~027) 表示価格の**35%引**  
ご自宅用 (NO.028~034) 表示価格の**20%引**
- \*通常価格 **王霸 熟成ハムギフト (NO.201~203、206)**  
**うす塩仕立てギフト (NO.204~205)、北の国から (NO.207~209)**  
**玄の彩セット (NO.111)、梅ギフト (NO.211~214)、プリン (NO.231)**  
(詳しくは、裏面価格表をご覧ください(消費税込))
- \*送料 **全国 送料880円(税込)でお届けします。**  
(お歳暮ギフトは軽減税率適用8%・送料に関しては税率10%)

**送料無料の特別企画もございます。(別紙参照)**

\*特別企画

**2023年12月8日(金)**

\*締切日

\*商品発送

11月下旬より随時お届けします。

尚、11月下旬以降の申込受付からは**10日前後**で発送致します。

**★最終発送は12月14日(木)とさせていただきます。**

\*申込方法

申込用紙に、ご依頼主住所・郵便番号・電話番号・お名前をご記入の上  
同封の返信封筒か、FAXにて直接丸大食品へお申込ください。  
お届け先欄にも郵便番号・電話番号のご記入をお願い致します。

※ 職員番号(お勤めの時の)をわかる範囲でご記入下さい。

\*お支払方法

後日、丸大食品より振込用紙をお送り致しますのでお支払い下さい。  
(スマホアプリ「PayPay, auPAY, LINEPay, PayB, ゆうちよPay」でも可)

宅配業者からの申し入れにより「転居・住所誤記入等による届け先住所変更が発生、送付先を変更【ご注意】(転送)した場合、お届け先に対して着払い料金(実費)が発生します」事をご理解、ご了承下さい。  
又、転居等で住所不明の場合はご依頼主様へお戻しさせていただきます事も併せてご了承下さい。

\*お問合せ先

- ① 出荷等 〒557-0063 大阪市西成区南津守2-1-10  
丸大食品(株) 関西特販課 担当:植月(うえつき)  
TEL 06-4398-3038 FAX 06-4398-3063

- ② 商品内容 丸大食品お客様相談室  0120-338845

**★但し、土・日および12月25日~1月8日の期間を除く。**

※ ご注文時に頂いた住所・氏名などの情報は、商品代金の請求や配達業務に利用させていただきます。  
その場合、出荷元・配達委託業者に発注配送情報を提供いたします。



奈良県教職員互助組合会員の皆様へ 特別斡旋販売

奈良県 西吉野 「中西農園」

# 富有柿



お申込締切

12/4 (月)

11月初旬より  
順次発送予定



送料  
無料

北海道・沖縄・  
離島は  
別途送料  
1,000円



	注文番号	1玉のサイズ	内 容 量	価 格
ご贈答用 ご進物 お歳暮に	①	2L~3L	5kg (約15個~16個)	4,800円(税込)
	②		3.7kg (約11個~12個)	3,600円(税込)
	③	L	5kg (約20個)	3,800円(税込)
	④	2L	4kg (約12個) 化粧箱入り	4,800円(税込)

	注文番号	1玉のサイズ	内 容 量	価 格
ご家庭用 サイズは不揃いでも 美味しさは変わりません!	⑤	サイズ 不揃い	5kg (約18個~22個)	3,200円(税込)
	⑥		3.7kg (約12個~14個)	2,500円(税込)

奈交サービス株式会社 (企画営業部)

お問合せ TEL:0742-24-8101

裏面の申込用紙にご記入の上  
FAXにてお申込ください

FAX:0742-24-8102



お申込日: R5. /

教職員互助組合様  
特別斡旋販売

お申込期限: 12/4(月)

弊社記入欄  
No.

コピーしてご使用ください。楷書でのご記入、電話・郵便番号等ご記入漏れのなきようお願いいたします。

ご依頼主様	学校名	所属コード	職員番号
	フリガナ		
	お名前	様	
	ご住所	〒 自宅( ) 職場又は( ) 電話( ) 携帯電話( )	

のしが必要な方のみご記入ください。  
のし紙は短冊形となります。

ご進物様式

いずれかを○で  
囲んでください。

御歳暮 御祝  
御礼 無地  
(その他)

(お名前)

上記とお届け先が同じ場合は「同上」とご記入ください。

お届け先1	フリガナ			電話			
	お名前	様					
	ご住所	〒					
	商品	ご注文番号	数量	金額	円	のし	・あり ・なし
	備考						
お届け先2	フリガナ			電話			
	お名前	様					
	ご住所	〒					
	商品	ご注文番号	数量	金額	円	のし	・あり ・なし
	備考						
お届け先3	フリガナ			電話			
	お名前	様					
	ご住所	〒					
	商品	ご注文番号	数量	金額	円	のし	・あり ・なし
	備考						
お届け先4	フリガナ			電話			
	お名前	様					
	ご住所	〒					
	商品	ご注文番号	数量	金額	円	のし	・あり ・なし
	備考						

【個人情報の取扱について】弊社奈良交通グループは、個人情報を適切に管理すると共に、商品の案内、発送、サービスに関するお知らせの為にのみ利用いたします。

**お届け**

★ご贈答用・ご家庭用: 11月初旬より順次発送  
★お歳暮商品: 12月初旬に発送  
送料無料  
(北海道・沖縄・離島は別途1,000円がかかります)

**お支払**

★給与引きとさせていただきます。  
現金払いも可能です。  
※給与引きができない場合は現金払いになります。

奈交サービス株式会社 企画営業部  
お問合せ時間 / 9:00~18:00

☎ 0742-24-8101 ☎ 0742-24-8102

奈良県教職員互助組合員の皆様へ

奈良県初

地元吉野杉を活用した『未来型脱炭素住宅』



イムラは、地産地消の家づくりで  
社会の持続的発展に貢献していきます。



# 奈良モデルハウス

最高クラスの断熱性能で温度差のない健康住宅

銘木「吉野杉」や珪藻土など自然素材をふんだんに使用。  
『エアコン一台の運転で快適に過ごせる住まい』をご体感ください。

## 奈良モデルハウス

住所：奈良市左京一丁目13-39  
（『左京二丁目』バス停近く）

営業時間：10:00～17:00  
定休日：水曜・木曜  
駐車場：あり  
土地面積：68.77坪／延床面積：35.25坪



予約制

ご見学希望日の2日前までに、  
HPからご予約をお願いいたします。

イムラ

新型コロナウイルス感染症拡大防止策を実施した上でご案内させていただいております。  
お客様におかれましてもマスク着用等ご協力をお願いいたします。

株式会社イムラ お問い合わせ ☎0120-59-5510

●奈良本社：奈良市三条大路3丁目2-7-1 ●営業時間：9時～18時／定休日：水曜・木曜



CHECK

豪華賞品がもらえる！スタンプラリー 実施中。

詳しくはこちら





失敗しない

# 土地選び セミナー



奈良モデルハウス

土地探しを『何から始めたらいいかわからない』というお客様は非常に多くいらっしゃいます。

知らないと損をする、正しい予算設定の方法や、土地選びから購入までのポイントを解説！

セミナー終了後には

個別相談も承っておりますので事前にお問い合わせください。

開催日時

# 12.10 (日)

13:30 ~ 14:30

会場 奈良本社 大会議室  
奈良市三条大路三丁目2-7-1

定員 12組

申込締切日 12月8日(金)

\*オンライン参加可



申込方法：ホームページ、もしくはフリーダイヤルよりお申込みください。

## Point あなたの疑問をすっきり解決！

- ① 自分たちはどのくらいの土地が購入できる？
- ① ネットの情報が多くてわからない
- ① 不動産屋さんに行く前にする準備とは？

## Point 個別相談：要予約 ご希望エリアの土地情報もご提供！

- ① 14:30 ~
- ② 15:00 ~
- ③ 15:30 ~

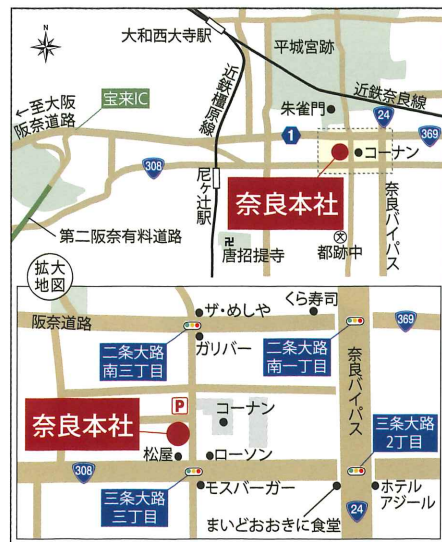

ご来場の際にこちらのチラシをご持参いただくと  
QUOカード1,000円分 & 吉野杉のお箸プレゼント！

予約制

ホームページはこちらから >>



※ 2日前17時までにホームページよりお申し込みください。  
それ以降のご予約につきましては、電話にてお問い合わせください。

イムラ

株式会社イムラ お問い合わせ ☎ 0120-59-5510

奈良本社：奈良市三条大路3丁目2-7-1 営業時間：9時～18時 / 定休日：水曜・木曜

SNSにて情報を配信中  
『イムラ』で検索！  
施工事例や、マイホームへのイメージが湧く動画を配信中！

# LINE 友だち募集中

イベント・見学会のご案内、お家づくりに役立つ情報を配信。





# 奈良県教職員互助組合員の皆様へ

日本中央住販の  
モデルハウスは

**お得がいっぱい♪**

**新築一戸建て  
モデルハウス**

**特別分譲！  
ご成約  
キャンペーン!!  
開催**

**POINT  
1**

**今なら、年内入居が可能!!**

ご購入後、すぐにご入居できます。お気軽にお問い合わせください。

**POINT  
2**

**展示家具・照明・エアコン(※)  
そのままプレゼント!**

※物件によって異なります。担当者にお尋ねください。

**POINT  
3**

**モデルハウスならではの、  
オプション仕様もそのまま!**

**POINT  
4**

**【ご成約キャンペーン】  
30万円相当の家電や生活応援グッズプレゼント!!  
もしくは  
30万円相当のオプションサービス**

※対象商品やオプションにつきましては担当者にお尋ねください。

**期間：2024年1月31日までのご成約**

**coconara 高畑Ⅲ**

近鉄奈良駅 バス 11分

ラスト1邸



■販売分譲概要●分譲地名/コナラ高畑Ⅲ-8号地●所在地/奈良県奈良市高畑町35番地●交通/近鉄奈良線「近鉄奈良」駅/バス11分/駅/バス停/徒歩3分●地区区分/2区画●都市計画/市街化区域●用途地域/第一種中高層住居専用地域●建ぺい率/60%●容積率/200%●その他法令上の制限/15m高度地区、長期法、文化財保護法(南紀寺遺跡)、法22条区域、宅地●設備/都市ガス、暖房電力、公営水道、公共下水道●庭園/植栽4m(一部セットバックあり)●私道負担/なし●土地の権利形態/所有権●販売スケジュール/先着順●引渡時期/応相談●取引形態/売主(株式会社日本中央住販)●敷地面積/104.29㎡(31.54坪)●販売価格/3,390万円(消費税別)●外構費込●築造/木造2階建て●建築確認番号/第22種建築確認(2022年9月11日)●建築年月/2023年4月●引渡時期/応相談 ※ご成約の際はご確認ください。

**販売価格 (消費税・外構費込)**  
**3,390** 万円

**Heartfull Village 高畑ランプタウン** 近鉄奈良駅 バス 10分



■販売分譲概要●分譲地名/ハートフルビレッジ高畑 LAMP TOWN●所在地/奈良市高畑町40番地●交通/近鉄奈良線「奈良」駅/バス10分 高畑住宅 徒歩5分(長期)●地区区分/50区画●建築面積/9121.44㎡●開発許可番号/奈良市指合第18A-23号●都市計画/市街化区域●用途地域/第一種中高層住居専用地域●建ぺい率/60%●容積率/200%●その他法令上の制限/一部準建文化財埋蔵地、砂防指定区域●地目/宅地●設備/都市ガス、暖房電力、公営水道、公共下水道●土地の権利形態/所有権●販売スケジュール/先着順●取引形態/売主(株式会社日本中央住販)●敷地面積/1325.5㎡(40.09坪)●販売価格/3,980万円(消費税別)●外構費込●築造/木造2階建て●建築確認番号/第21種建築確認(2022年9月11日)●建築年月/2023年4月●引渡時期/応相談 ※ご成約の際はご確認ください。

**販売価格 (消費税・外構費込)**  
**3,980** 万円

**Heartfull Village 西大和**

近鉄五位堂駅 バス 17分



■販売分譲概要●分譲地名/ハートフルビレッジ西大和-7号地●所在地/奈良県北葛城郡上牧町下牧1丁目4番地●交通/近鉄大和線「五位堂」駅/バス17分/下牧南口/バス停 徒歩7分●地区区分/10区画●建築面積/2870.5㎡●開発許可番号/奈良県指合第108-69号●都市計画/市街化区域●用途地域/第一種低層住居専用地域●建ぺい率/50%●容積率/80%●その他法令上の制限/法22条区域、宅地造成等規制法、外壁高さ1.5m●地目/宅地●設備/都市ガス、暖房電力、公営水道、公共下水道●庭園/植栽6m●私道負担/なし●土地の権利形態/所有権●販売スケジュール/先着順●引渡時期/応相談●取引形態/売主(株式会社日本中央住販)●敷地面積/200.02㎡(60.51坪)●販売価格/3,480万円(消費税別)●外構費込●築造/木造2階建て●建築確認番号/第22種建築確認(2022年11月)●建築年月/2022年11月●引渡時期/応相談 ※ご成約の際はご確認ください。

**販売価格 (消費税・外構費込)**  
**3,480** 万円

**Heartfull Village 西大和**

近鉄五位堂駅 バス 17分



■販売分譲概要●分譲地名/ハートフルビレッジ西大和-3号地●所在地/奈良県北葛城郡上牧町下牧1丁目4番地●交通/近鉄大和線「五位堂」駅/バス17分/下牧南口/バス停 徒歩7分●地区区分/10区画●建築面積/2870.5㎡●開発許可番号/奈良県指合第108-69号●都市計画/市街化区域●用途地域/第一種低層住居専用地域●建ぺい率/50%●容積率/80%●その他法令上の制限/法22条区域、宅地造成等規制法、外壁高さ1.5m●地目/宅地●設備/都市ガス、暖房電力、公営水道、公共下水道●庭園/植栽6m●私道負担/なし●土地の権利形態/所有権●販売スケジュール/先着順●引渡時期/応相談●取引形態/売主(株式会社日本中央住販)●敷地面積/205.52㎡(62.17坪)●販売価格/3,980万円(消費税別)●外構費込●築造/木造2階建て●建築確認番号/第22種建築確認(2022年11月)●建築年月/2022年11月●引渡時期/応相談 ※ご成約の際はご確認ください。

**販売価格 (消費税・外構費込)**  
**3,980** 万円

■お電話でのお問い合わせ・ご予約は

**心 株式会社 日本中央住販**

【学園前本店】〒631-0044 奈良県奈良市橋本/木台4-6-20

0120 FreeDial

**0120-777-130**

学園前本店

◎営業時間/9:30~18:00 ◎定休日/火曜 水曜(祝日は営業) お問い合わせの際は必ず「チラシを見て」と担当者名をお伝えください。



Heartfull Village 木津プレミアム 近鉄 山田川駅 徒歩7分

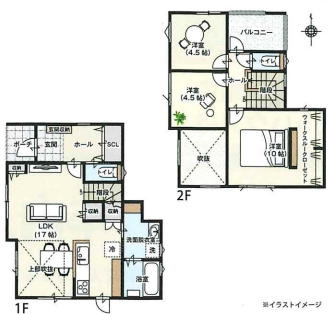

■建売分譲概要●分譲地名/ハートフルビレッジ木津プレミアム-36号地●所在地/京都府木津川市吐師松葉19-28他●交通/近鉄京都線「山田川」駅徒歩7分●総区画数/35区画●開発面積/5883.32㎡●開発許可番号/京都府山崎南土木事務所所管第4山崎土建第35号の3●都市計画/市街化区域●用途地域/第一種住居地域●建ぺい率/60%●容積率/200%●その他法令上の制限/第3種高度地区、法22条区域●地目/宅地●設備/暖房電力、公営水道、公共下水●築年/築費6m●私道負担/なし●土地の権利形態/所有権●販売スケジュール/先着順●引渡時期/応相談●取引形態/売主(株式会社日本中央住販)●敷地面積/122.6㎡(37.08坪)●延床面積/92.32㎡(27.92坪)●販売価格/3,330万円※消費税・外構費込●構造/木造2階建て●建築確認番号/第23号建築図面なら0241号●建築年月/2023年10月●引渡時期/応相談 ※ご成約の際はご容赦ください。

オール電化住宅  
販売価格(消費税・外構費込)  
**3,330**万円

Heartfull Village 木津プレミアム 近鉄 山田川駅 徒歩7分



■建売分譲概要●分譲地名/ハートフルビレッジ木津プレミアム-13号地●所在地/京都府木津川市吐師松葉19-28他●交通/近鉄京都線「山田川」駅徒歩7分●総区画数/35区画●開発面積/5883.32㎡●開発許可番号/京都府山崎南土木事務所所管第4山崎土建第35号の3●都市計画/市街化区域●用途地域/第一種住居地域●建ぺい率/60%●容積率/200%●その他法令上の制限/第3種高度地区、法22条区域●地目/宅地●設備/暖房電力、公営水道、公共下水●築年/築費6m●私道負担/なし●土地の権利形態/所有権●販売スケジュール/先着順●引渡時期/応相談●取引形態/売主(株式会社日本中央住販)●敷地面積/103.3㎡(31.24坪)●延床面積/93.15㎡(28.17坪)●販売価格/3,300万円※消費税・外構費込●構造/木造2階建て●建築確認番号/第23号建築図面なら0336号●建築年月/2023年10月※予定●引渡時期/応相談 ※ご成約の際はご容赦ください。

オール電化住宅  
販売価格(消費税・外構費込)  
**3,300**万円

Heartfull Village 木津プレミアム 近鉄 山田川駅 徒歩7分



■建売分譲概要●分譲地名/ハートフルビレッジ木津プレミアム-35号地●所在地/京都府木津川市吐師松葉19-28他●交通/近鉄京都線「山田川」駅徒歩7分●総区画数/35区画●開発面積/5883.32㎡●開発許可番号/京都府山崎南土木事務所所管第4山崎土建第35号の3●都市計画/市街化区域●用途地域/第一種住居地域●建ぺい率/60%●容積率/200%●その他法令上の制限/第3種高度地区、法22条区域●地目/宅地●設備/暖房電力、公営水道、公共下水●築年/築費6m●私道負担/なし●土地の権利形態/所有権●販売スケジュール/先着順●引渡時期/応相談●取引形態/売主(株式会社日本中央住販)●敷地面積/100.74㎡(30.74坪)●延床面積/88.88㎡(26.88坪)●販売価格/2,980万円※消費税・外構費込●構造/木造2階建て●建築確認番号/第23号建築図面なら0336号●建築年月/2023年11月●引渡時期/応相談 ※ご成約の際はご容赦ください。

オール電化住宅  
販売価格(消費税・外構費込)  
**2,980**万円

Heartfull Village 九条駅前 近鉄 九条駅 徒歩2分



■建売分譲概要●分譲地名/ハートフルビレッジ九条駅前-24号地●所在地/奈良県大和郡山田九条町351番他●交通/近鉄橿原線「九条」駅徒歩2分●総区画数/30区画●開発面積/6567.49㎡●開発許可番号/奈良県指合建築第106-157号●都市計画/市街化区域●用途地域/第一種住居地域●建ぺい率/60%●容積率/200%●その他法令上の制限/文化財保護法(平城京遺跡)15m高度地区●地目/宅地●設備/暖房電力、公営水道、公共下水●築年/築費6m●私道負担/なし●土地の権利形態/所有権●販売スケジュール/先着順●引渡時期/応相談●取引形態/売主(株式会社日本中央住販)●敷地面積/158.29㎡(47.85坪)●延床面積/123.70㎡(37.44坪)●販売価格/4,480万円※消費税・外構費込●構造/木造2階建て●建築確認番号/第22号建築図面なら0465号●建築年月/2022年11月●引渡時期/応相談 ※ご成約の際はご容赦ください。

オール電化住宅  
販売価格(消費税・外構費込)  
**4,480**万円

coconara 郡山・平端 近鉄 平端駅 徒歩5分



■建売分譲概要●分譲地名/ココナラ郡山・平端-4号地●所在地/奈良県大和郡山田平端町47563号●交通/近鉄橿原線(天理駅)駅徒歩5分●総区画数/1区画●用途地域/第一種住居地域●建ぺい率/60%●容積率/200%●その他法令上の制限/身振/身振、15m高度地区、都市計画特別用途地域●地目/宅地●設備/暖房電力、公営水道、公共下水●築年/築費4.4m(大和郡山田市長安町昭和町)●敷地面積/15.3㎡●私道負担/なし●土地の権利形態/所有権●販売スケジュール/先着順●引渡時期/応相談●取引形態/売主(株式会社日本中央住販)●敷地面積/99.36㎡(29.39坪)●延床面積/83.90㎡(25.27坪)●販売価格/3,280万円※消費税・外構費込●構造/木造2階建て●建築確認番号/第24号建築図面なら1072号●建築年月/2023年6月●引渡時期/応相談 ※ご成約の際はご容赦ください。

オール電化住宅  
販売価格(消費税・外構費込)  
**3,280**万円

Heartfull Village 奈良神殿 JR 京終駅 徒歩17分

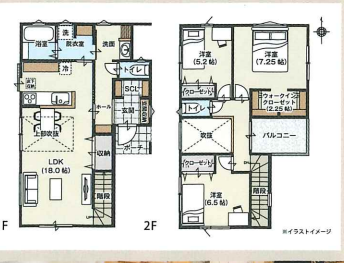

■建売分譲概要●分譲地名/ハートフルビレッジ奈良神殿-30号地●所在地/奈良県奈良市神門392-1他●交通/JR西線(大和)「京終」駅徒歩17分/バス8分(近鉄奈良線)バス13分(北神宮)バス7分(約500m)●開発面積/2213.45㎡●開発許可番号/奈良市所管第18A-36号●都市計画/市街化区域●用途地域/第一種住居地域●建ぺい率/60%●容積率/200%●その他法令上の制限/15m高度地区●地目/宅地●設備/暖房電力、公営水道、公共下水●築年/築費6m●私道負担/なし●土地の権利形態/所有権●販売スケジュール/先着順●引渡時期/応相談●取引形態/売主(株式会社日本中央住販)●敷地面積/109.29㎡(33.06坪)●延床面積/103.77㎡(31.02坪)●販売価格/3,490万円※消費税・外構費込●構造/木造2階建て●建築確認番号/第23号建築図面なら0512号●建築年月/2024年1月●予定●引渡時期/応相談 ※ご成約の際はご容赦ください。

オール電化住宅  
販売価格(消費税・外構費込)  
**3,490**万円

ご来場予約は  
コチラから→  
ご希望のモデルハウスを選択ください。  
※お手数ですが「質問・ご連絡事項」欄に  
教職員互助組合と必ず入力してください

資料請求は  
コチラから→  
ご希望の分譲地を選択ください。  
※お手数ですが「ご要望やご質問など」欄に  
教職員互助組合と必ず入力してください

※本広告に掲載の内容は、2023年10月28日時点の情報です。※モデルハウスにつきすでに成約済の場合はご容赦ください。※キャンペーン期間：2024年1月31日のご成約まで●本広告有効期限/2024年1月末日





ミキハウスオンラインストアからご予約賜ります

予約開始日:11月1日(水)～ / お渡し開始日:12月20日(水)以降 (年内お届け予定)

STEP1

【ご登録・ご利用手順】

【スマートフォンの方】

下記、二次元コードを読み取ってください。



ID・パスワードを入力

- ID : 生年月日(8桁)
- パスワード : 職員番号(6桁)

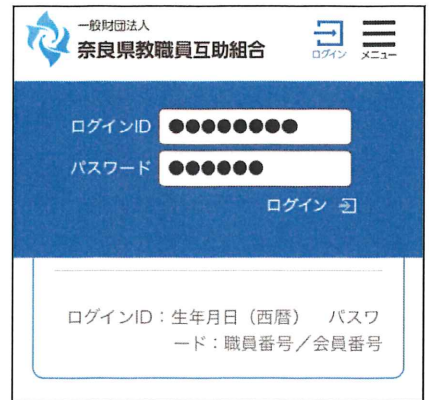
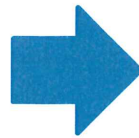

※スマートフォン以外の方は互助組合HPから会員登録をお願いします。

■ 互助組合HPからログイン後「組合員のページ」→「利用割引のご案内」→「ミキハウス」→「ECサイトのバナー」にお進みください。

STEP2

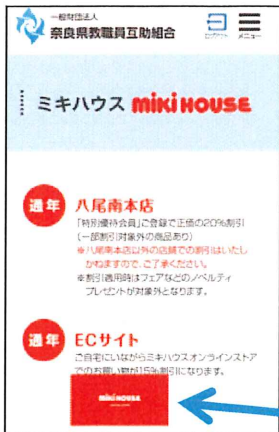

STEP3



ECサイトのバナーをクリック!

STEP4

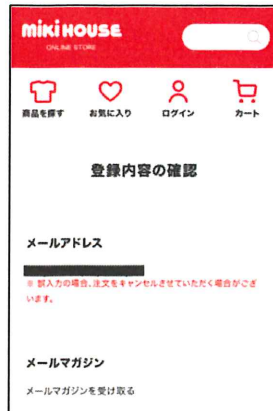

STEP5



ログイン後、ミキハウスのご案内画面が開きます。企業コード欄に「nakyogo」と表示されていることをご確認ください。

福袋のご予約は11月1日(水)から開始いたします。ご予約の際は「福袋」でご検索ください。※お申し込み期限:12月8日(金)まで



# 東京ディズニーリゾート®・コーポレートプログラム 「サンクス・フェスティバル」パスポート

コーポレートプログラム会員の皆さま限定!  
対象日の1デーパスポート価格より

大人 18才以上	中人 (中学・高校生) 12~17才	小人 (幼児・小学生) 4~11才
<b>500</b> 円お得	<b>400</b> 円お得	<b>300</b> 円お得

[購入例]

大人1デーパスポート 7,900円 ▶ 「サンクス・フェスティバル」パスポートなら **7,400円**

※1デーパスポート価格は価格変動制となりますので、東京ディズニーリゾート・オフィシャルウェブサイトをご確認ください。

※東京ディズニーランド®または東京ディズニーシー®どちらかのパークを開園時間から楽しめるチケットです。



さらに!

コーポレートプログラム利用券を  
使えばさらにお得!

実施  
期間

2024年

**1月9日(火) ~ 3月15日(金)**

※対象日(一部除外日あり)は、利用者用サイトでご確認ください。

販売期間: 2023年11月9日(木) 14:00~2024年3月15日(金) ※パークチケットは、2か月先の同日分まで順次販売されます。

[対象日] ※カレンダーの **黄色** 部分の日付が対象日です。

2024年 1月						
日	月	火	水	木	金	土
	1	2	3	4	5	6
7	8	9	10	11	12	13
14	15	16	17	18	19	20
21	22	23	24	25	26	27
28	29	30	31			

2024年 2月						
日	月	火	水	木	金	土
				1	2	3
4	5	6	7	8	9	10
11	12	13	14	15	16	17
18	19	20	21	22	23	24
25	26	27	28	29		

2024年 3月						
日	月	火	水	木	金	土
					1	2
3	4	5	6	7	8	9
10	11	12	13	14	15	16
17	18	19	20	21	22	23
24	25	26	27	28	29	30
31						

ご購入は  
利用者用サイト  
から

コーポレートプログラム  
利用者用サイト

詳細はこちらでご確認ください ▶

コーポレートプログラム 利用者用サイト  検索

※購入には、団体番号とプランパスワードが必要になります。



【団体番号】1755

【パスワード】festhx23

(半角英数)

ご購入にあたって

- 購入後のキャンセル、払い戻しはできません。
- チケット購入に必要な情報および購入したチケットを購入対象者以外の第三者に対し、有償・無償問わず譲渡(インターネットオークションへの出品含む)はできません。
- 本内容は、予告なく変更または終了する場合があります。



## 東京ディズニーリゾート40周年 “ドリームゴーラウンド”

2024年3月31日まで

みんなの夢や笑顔がパーク中に広がり、40周年の祝祭を華やかに彩ります。  
ディズニーの仲間たちやキャストと一緒に、この特別な1年をお祝いしましょう!