

事務連絡
令和5年12月15日

事務担当者様



一般財団法人
奈良県教職員互助組合
TEL 0742-25-3020

送付文書一覧

今回送付しました文書は下記のとおりですので、ご確認の上組合員の皆様にお知らせください。
なお、ご質問等につきましては、お気軽にお問い合わせください。

記

- 1 第6回スポーツ観戦(バンビシヤス奈良)参加者の募集について(通知)
- 2 第9回文化鑑賞(展覧会・観劇)参加者の募集について(通知)
- 3 「オレンジツアー」参加者の募集について(通知)
- 4 生きがい講座[12月号]参加者の募集について(通知)
- 5 利用割引事業の新規契約について(通知)
- 6 退職予定者説明会の実施について(通知)

その他

- ・ ごじょトラベルより「初売り！！新春キャンペーン」のご案内
- ・ 指定店 住宅部会より『カタログ請求』のご案内
- ・ 指定店 (株)イムラより『1/13(土)～1/21(日)吉野杉の家完成見学会』
『1/27(土)・1/28(日)リノベーション完成見学会』のご案内

公式アプリ「NARAごじょ」 電子クーポンのご利用方法

- ★スマホがあればOK!!
- ★インストール無料!!

★組合員証が表示できます!!
★クーポンが何度でも使えます!!
★新しい優待もすぐ更新!!

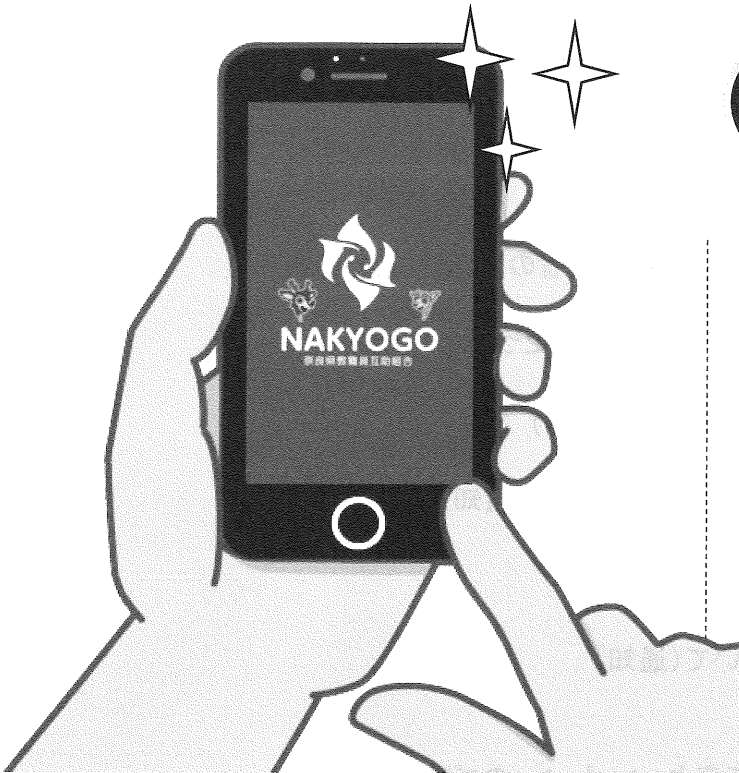

1 NAKYOGO
奈良県教職員互助組合

ごじょナビ

MAP クーポン 利用割引のご案内

タップ

ホーム 事業申込 ごじょトラベル **ごじょナビ** マイページ

3

全店共通 1,000円割引クーポン券

有効期限：令和5年6月30日まで

ただし、1回の決済代金の総額が5,000円(消費税別)以上の場合のみ、1組様1枚のご利用となります。【本券の譲渡・売買等は固く禁じます(他不可)】

2 NAKYOGO
奈良県教職員互助組合

ごじょナビ

MAP **クーポン** 利用割引のご案内

タップ

1カルビ・きんのぶた・あぶりや
全国共通1,000円割引
有効期限 令和5年6月30日

タップ

店舗共通10%割引
有効期限：令和5年6月30日

ホーム 事業申込 ごじょトラベル **ごじょナビ** マイページ

お得にご利用いただけます!!

所属所長 様

(一財) 奈良県教職員互助組合 事務局長
(公印省略)

第6回 スポーツ観戦 (バンビシャス奈良) 参加者の募集について (通知)

令和5年度文化・体育・教養施設推進事業の一環として、下記のとおり実施しますので、組合員の皆様にお知らせください。

記

- 1 目的等 組合員がスポーツや文化に接する機会をもつため実施します。
- 2 参加対象 教職員互助組合員及びその同伴者
- 3 申込限度枚数 申し込み枚数および試合数の制限はございません。
- 4 実施日及び募集定員等

No.	会場	実施日等	試合等	募集定員	参加負担金 (一人につき)
1	ジェイテクトアリーナ奈良 (橿原公苑第1体育館)	令和6年 3月2日 (土) 開始17:00	バンビシャス奈良 VS 岩手ビッグブルズ	各回30名	大人 1,700円 小中高1,200円 (1階指定席ベンチ側) ★Tシャツ1着付き (当日会場で引換)
2		令和6年 3月3日 (日) 開始14:00			
3	金魚スクエア (大和郡山市多目的体育館)	令和6年 3月16日 (土) 開始17:00	バンビシャス奈良 VS 熊本ヴォルターズ		
4		令和6年 3月17日 (日) 開始14:00			

5 申込締切日 令和6年1月10日 (水)【必着】

- 6 申込方法 ①互助組合公式スマホアプリ「NARA ごじょ」
(AppStore または GooglePlay からアプリをインストールしてください。)
②別紙「スポーツ観戦参加申込書」を各所属所に取りまとめ

【裏面に続く】

- 7 申 込 先 (一財) 奈良県教職員互助組合
事業企画係：土橋・日高
〒630-8113 奈良市法蓮町757 奈良県奈良総合庁舎2階
TEL 0742-25-3020
- 8 申 込 結 果 ①互助組合公式スマホアプリ「NARA ごじょ」からお申し込みの方は、アプリのみ
で通知（配信）することとし、各所属所へ送付する決定通知の一覧には表示いた
しません。
ただし、該当する組合員宛てに個別の発送物（払込書等）がある場合は、申込
方法に関わらず従来通り各所属所宛てに送付いたします。
②別紙「スポーツ観戦参加申込書」にてお申し込みの方は、所属所長宛てに通知
いたします。
※ 申込者多数の場合は抽選により決定いたします。
(決定後のキャンセルはできませんので、ご注意ください。)
- 9 そ の 他 ①参加決定者の参加負担金は、正職員の方については給与控除とさせていただきます
ます。それ以外の給与控除できない方につきましては払込書にて納入していただ
きます。
②会場
《ジェイテクトアリーナ奈良（橿原公苑 第1体育館）》
橿原市畝傍町53
近鉄：「畝傍御陵前駅」から徒歩約5分
《金魚スクエア（大和郡山市多目的体育館）》
大和郡山市矢田山町2
近鉄：「郡山駅」からバスで約20分
JR：「大和小泉駅」からバスで約20分



プロバスケットボールチーム
バンビシャス奈良

#33
三森啓右

#24
本多純平

#14
柳川幹也



#20
石井峻平

#6
林瑛司

#7
古牧昌也

#13
笠井康平

#3
藤高宗一郎

Break on Through

バンビシャス奈良 2023-24 SEASON HOMEGAME SCHEDULE

2023	10月	14 土 15 日	vs 神戸ストークス @ロートアリーナ奈良 (奈良市)	2024	1月	27 土 28 日	vs アルティーリ千葉 @ロートアリーナ奈良 (奈良市)
		21 土 22 日	vs 滋賀レイクス @ジェイテクトアリーナ奈良 (橿原市)			31 水	vs ライジングゼファー福岡 @ロートアリーナ奈良 (奈良市)
	11月	4 土 5 日	vs 山形ワイヴァンズ @ロートアリーナ奈良 (奈良市)		2月	17 土 18 日	vs 新潟アルビレックスBB @ロートアリーナ奈良 (奈良市)
		11 土 12 日	vs ヘルテックス静岡 @ロートアリーナ奈良 (奈良市)			2 土 3 日	vs 岩手ビッグブルズ @ジェイテクトアリーナ奈良 (橿原市)
		2 土 3 日	vs ライジングゼファー福岡 @金魚スクエア (大和郡山市)		3月	16 土 17 日	vs 熊本ヴォルターズ @金魚スクエア (大和郡山市)
	12月	20 水	vs 熊本ヴォルターズ @ロートアリーナ奈良 (奈良市)			23 土 24 日	vs 愛媛オレンジバイキングス @ロートアリーナ奈良 (奈良市)
		23 土 24 日	vs 青森ワッツ @ロートアリーナ奈良 (奈良市)		4月	6 土 7 日	vs 神戸ストークス @ロートアリーナ奈良 (奈良市)
		29 金 30 土	vs 越谷アルファーズ @ロートアリーナ奈良 (奈良市)			20 土 21 日	vs 愛媛オレンジバイキングス @ロートアリーナ奈良 (奈良市)

前売

2階自由席 / 大人 ¥1,900
2階自由席 / 小中高 ¥900

チケット
情報



TOP
PARTNER

NEVER SAY NEVER
ロート製薬

DIAMOND
PARTNER

DaiwaHouse

※試合日程は、変更・中止になる場合がございます。最新情報はバンビシャス奈良ホームページにてご確認ください。皆さまのご来場、心よりお待ちしております。

2023-24 SEASON BAMBITIONOUS NARA



COACHING STAFF



ヘッドコーチ
小野 秀二
SHUJI ONO

□秋田県 □1958年1月31日
□コーチ歴
1988-01 愛知学泉大学 男子バスケットボール部 監督
2000-05 トヨタ自動車アルバルク ヘッドコーチ
2005-13 日立サンロカーズ ヘッドコーチ
2014-17 アースフレンズ東京Z ヘッドコーチ
2018-20 秋田県立能代工業高校 ヘッドコーチ
2021-23 大阪エヴェッサアカデミー 校長(ゼネラルアスレティック マネージャー)兼U15ヘッドコーチ
2023 バンビシャス奈良 アドバイザリーコーチ
2023- バンビシャス奈良 ヘッドコーチ
2023- びわこ成蹊スポーツ大学 男子バスケットボール部 総監督



アソシエイトコーチ
石橋 晴行
HARUYUKI ISHIBASHI

□大阪府 □1973年12月3日
□コーチ歴
2018-19 バンビシャス奈良
アソシエイトヘッドコーチ
2019-22 富山グラウジーズ
アシスタントコーチ
2022-23 バンビシャス奈良
ヘッドコーチ
2023- バンビシャス奈良
アソシエイトコーチ

アシスタントコーチ
當銘 勤次郎
KINJIRO TOUME

□沖縄県 □1991年12月13日
□コーチ歴
2014-15 中部学院大学 ヘッドコーチ
2015-16 東京八王子トレインズ アシスタントコーチ
2016.3-16.6 群馬クレインサンダーズ チームマネージャー
2016-17 群馬クレインサンダーズ アシスタントコーチ兼チームマネージャー
2017-18 岩手ビッグブルズ アシスタントコーチ兼チームマネージャー
2018-21 群馬クレインサンダーズ アシスタントコーチ
2021-22 新潟アルビレックスBB アシスタントコーチ
2022- バンビシャス奈良アシスタントコーチ

ゼネラルマネージャー/チームオペレーター
神田 輝輝

通訳兼練習生
イデムディア・オサレレ

アスレティックトレーナー
野尻 浩司

ストレングス&コンディショニングコーチ
鎌塚 裕也

チームドクター
河口 泰之 □医療法人和幸会 阪奈中央病院
スポーツ関節鏡 センター長

理学療法士
三又 淳生 □医療法人和幸会 阪奈中央病院
理学療法士

メディカルスタッフ
原井 大輔 □はらい鍼灸接骨院

ROSTER



PG/SG(ポイントガード/シューティングガード)
栗原 翼 TSUBASA KURIHARA

□神奈川県 □1997年8月16日 □182cm/87kg □関東学院大学
2019-20 アースフレンズ東京Z(特別指定選手)
2020-23 アースフレンズ東京Z
2023- バンビシャス奈良

新加入



SF/PF(スモールフォワード/パワーフォワード)
藤高 宗一郎 SOICHIRO FUJITAKA

□奈良県 □1991年10月11日 □190cm/90kg □関西大学
2014-17 日立サンロカーズ東京/サンロカーズ渋谷
2017-20 大阪エヴェッサ
2020- バンビシャス奈良



SF(スモールフォワード)
林 瑛司 EIJI HAYASHI

□長野県 □1997年6月14日 □188cm/83kg □中京大学
2018-19 ファイティングイーグルス名古屋(特別指定選手)
2019-20 ファイティングイーグルス名古屋(特別指定選手)
2020-23 ファイティングイーグルス名古屋
2023- バンビシャス奈良

新加入



SG(シューティングガード)
古牧 昌也 MASAYA KOMAKI

□千葉県 □1993年6月19日 □186cm/85kg □日本大学
2016-17 千葉ジェッツ(練習生)
2017-18 アースフレンズ東京Z
2018-21 群馬クレインサンダーズ
2021-22 横浜ビー・コルセアーズ
2022- バンビシャス奈良



PF/C(パワーフォワード/センター)
キャメロン・ジャクソン CAMERON JACKSON

□アメリカ合衆国 □1996年2月7日 □203cm/118kg □ウオフォード大学
2019-20 SYNTANINICS MBC Weissenfels(ドイツ)
2020-21 Sport Lisboa Benfica(ポルトガル)
2021-22 LUX Chieti Basket(イタリア)
2022 WoCo Showtime(The Basketball Tournament)
2023- バンビシャス奈良

新加入



PG(ポイントガード)
笠井 康平 KOHEI KASAI

□香川県 □1993年8月12日 □176cm/77kg □青山学院大学
2016-18 四国電力
2018-20 名古屋ダイヤモンドドルフィンズ
2020-22 群馬クレインサンダーズ
2022-23 宇都宮ブレックス
2023- バンビシャス奈良

新加入



PG(ポイントガード)
柳川 幹也 TOMOYA YANAGAWA

□広島県 □1998年7月31日 □171cm/72kg □早稲田大学
2020-21 広島ドラゴンフライズ(特別指定選手)
2021-22 広島ドラゴンフライズ
2022- バンビシャス奈良



SG(シューティングガード)
石井 峻平 SHUNPEI ISHII

□新潟県 □1995年7月13日 □188cm/88kg □駒澤大学
2017-18 アースフレンズ東京Z(特別指定選手)
2018-21 新潟アルビレックスBB
2021-23 愛媛オレンジバイキングス
2023- バンビシャス奈良

新加入



C(センター)
シェイク・ムボジ CHEIKH MBODJ

□セネガル共和国 □1987年8月1日 □208cm/115kg □シンシナティ大学
2013-14 Ilysiakos Athens(ギリシャ) 2016-17 BK Ventispils(ラトビア)
2014-15 Acqua Vitasnella Cantu(イタリア) 2017-19 Polski Cukier Torun(ポーランド)
2019-20 Elan Bearnais Pau-Lacq-Orthez(フランス)
2015-16 Energa Czarni Slupsk(ポーランド) 2020-22 西宮ストークス
2022- バンビシャス奈良



SF(スモールフォワード)
本多 純平 JUMPEI HONDA

□富山県 □1988年12月7日 □190cm/88kg □東京成徳大学
2011-13 滋賀レイクスターズ
2013-20 バンビシャス奈良
2020-23 ライジングゼファー福岡
2023- バンビシャス奈良

新加入



PF/C(パワーフォワード/センター)
三森 啓右 KEISUKE MIMORI

□北海道 □1999年3月3日 □203cm/105kg □筑波大学
2020-21 バンビシャス奈良(特別指定選手)
2021- バンビシャス奈良



SF/PF(スモールフォワード/パワーフォワード)
シャキール・ハインズ SHAQUILLE HINES

□アメリカ合衆国 □1993年3月23日 □201cm/90kg □テキサス大学リョグランデバレー校
2016-17 Boras Basket(スウェーデン) 2018 Yulon Luxgen(台湾)
2017 Oklahoma City Thunder 2018-19 Basketball Lowen Braunschweig
(NBAサマーリーグ) (ドイツ)
2017 Midwest Dream Squad 2019-20 Fraport Skyliners Frankfurt(ドイツ)
(The Basketball Tournament) 2020-21 Debreceeni EAC(ハンガリー)
2017-18 ASA Koroivos Amaliadas(ギリシャ) 2021-22 西宮ストークス
2018 Team Zeke 2022-23 Medipolis Science City Jena(ドイツ)
(The Basketball Tournament) 2023- バンビシャス奈良

新加入

第6回 スポーツ観戦参加申込書

令和 年 月 日

(一財) 奈良県教職員互助組合理事長 様

下記のとおり取りまとめのうえ申し込みます。

所属所名 所属コード	氏名 職員番号	チケット申込枚数				
		試合番号	1	2	3	4
		枚数	大人 枚 小中高 枚	大人 枚 小中高 枚	大人 枚 小中高 枚	大人 枚 小中高 枚
		試合番号	1	2	3	4
		枚数	大人 枚 小中高 枚	大人 枚 小中高 枚	大人 枚 小中高 枚	大人 枚 小中高 枚
		試合番号	1	2	3	4
		枚数	大人 枚 小中高 枚	大人 枚 小中高 枚	大人 枚 小中高 枚	大人 枚 小中高 枚
		試合番号	1	2	3	4
		枚数	大人 枚 小中高 枚	大人 枚 小中高 枚	大人 枚 小中高 枚	大人 枚 小中高 枚
		試合番号	1	2	3	4
		枚数	大人 枚 小中高 枚	大人 枚 小中高 枚	大人 枚 小中高 枚	大人 枚 小中高 枚
		試合番号	1	2	3	4
		枚数	大人 枚 小中高 枚	大人 枚 小中高 枚	大人 枚 小中高 枚	大人 枚 小中高 枚
		試合番号	1	2	3	4

- 令和6年3月2日 (土) バンビシヤス奈良VS岩手ビッグブルズ (ジェイテクトアリーナ奈良)
- 令和6年3月3日 (日) バンビシヤス奈良VS岩手ビッグブルズ (ジェイテクトアリーナ奈良)
- 令和6年3月16日 (土) バンビシヤス奈良VS熊本ヴォルターズ (金魚スクエア)
- 令和6年3月17日 (日) バンビシヤス奈良VS熊本ヴォルターズ (金魚スクエア)

【申込締切日】 令和6年1月10日 (水) 【必着】

※ 公式アプリからのお申し込みが便利です!! (AppStore または GooglePlay からアプリをインストールしてください。)

※ 決定後のキャンセルはできませんので、お間違えのないようお申し込みください。

※ 職員番号記入漏れ、制限枚数オーバーなどの申し込み不備は無効とさせていただきますのでご注意ください。

※ 正職員以外の方はシステム上給与控除ができませんので、払込書による納入をお願いいたします。

※ お申し込み状況によっては複数名でお申し込みいただいても、お席が離れてしまう場合がございますので予めご了承ください。



所属所長 様

(一財) 奈良県教職員互助組合 事務局長
(公印省略)

第9回 文化鑑賞(展覧会・観劇)参加者の募集について(通知)

令和5年度文化・体育・教養施設推進事業の一環として、下記のとおり実施しますので、組合員の皆様にお知らせください。

記

- 1 目的等 組合員が観劇などを通じて文化に接する機会をもつため実施します。
- 2 参加対象 教職員互助組合員及びその同伴者
- 3 申込限度枚数 組合員1人につき1公演4枚まで申込可能です。
また、申し込み公演数の制限はございませんが、2～3の「オデッサ」はいずれか1日程のみのお申し込みとなります。
※ 限度枚数以上お申し込みの場合は、無効となりますのでご注意ください。

4 実施日及び募集定員等

No.	会場	実施日等	演目等	募集定員	参加負担金(一人につき)
1	大阪中之島美術館	令和6年2月10日(土) ～ 5月6日(月・休)	モネ 連作の情景	100名	1,900円 (一般)
2	森ノ宮ピロティホール	令和6年2月10日(土) 17:30開演	オデッサ 作・演出 三谷幸喜	30名	9,500円 (指定席) ※未就学児入場不可
3		令和6年2月11日(日) 13:00開演		30名	
4	大阪城ホール	令和6年3月15日(金) 19:00開演	Milet 5th anniversary live 「GREEN LIGHTS」 ※チラシなし	50名	7,700円 (指定席)
5	東大阪市文化創造館	令和6年3月20日(水・祝) 16:00開演	ディズニー・ワールド・ビート2024 Music Journey～世界の旅へ!～	100名	7,600円 (指定席)

5 申込締切日 令和6年1月10日(水)【必着】

- 6 申込方法 ①互助組合公式スマホアプリ「NARA ごじょ」
(AppStore または GooglePlay からアプリをインストールしてください。)
②別紙「文化鑑賞(展覧会・観劇)参加申込書」を各所属所で取りまとめ

【裏面に続く】

- 7 申 込 先 (一財) 奈良県教職員互助組合 事業企画係：土橋・日高
〒630-8113 奈良市法蓮町757 奈良県奈良総合庁舎2階
TEL 0742-25-3020
- 8 申 込 結 果 ①互助組合公式スマホアプリ「NARA ごじょ」からお申し込みの方は、アプリのみ
で通知（配信）することとし、各所属所へ送付する決定通知の一覧には表示いた
しません。
ただし、該当する組合員宛てに個別の発送物（払込書等）がある場合は、申込方
法に関わらず従来通り各所属所宛てに送付いたします。
②別紙「文化鑑賞参加申込書」にてお申し込みの方は、所属所長宛てに通知いたし
ます。
※ 申込者多数の場合は抽選により決定いたします。（決定後のキャンセルはでき
ませんので、ご注意ください。）
- 9 そ の 他 ①参加決定者の参加負担金は、正職員の方については給与控除とさせていただきます
ます。それ以外の給与控除できない方につきましては払込書にて納入していただ
きます。
②会場
《大阪中之島美術館》
大阪市北区中之島 4-3-1
JR：「福島駅」から徒歩約 10 分
Osaka Metro:四つ橋線「肥後橋駅」から徒歩約 10 分

《森ノ宮ピロティホール》
大阪市中央区森ノ宮中央 1-17-5
JR：大阪環状線「森ノ宮駅」から徒歩約 5 分
地下鉄：中央線・長堀鶴見緑地線「森ノ宮駅」2 番出口から徒歩約 2 分

《大阪城ホール》
大阪市中央区大阪城 3-1
JR：「大阪城公園駅」から徒歩約 5 分

《東大阪市文化創造館》
東大阪市御厨南 2 丁目 3 番 4 号
近鉄：「八戸ノ里駅」から徒歩約 5 分

あなたは
モネに包まれる。

連作の情景

モネ

CLAUDE MONET JOURNEY TO SERIES PAINTINGS

多彩なモチーフの連作を含む、約70点のすべてがクロード・モネ作品!

2024 2/10(土) ▶ 5/6(月・休)



大阪中之島美術館
NAKANOSHIMA MUSEUM OF ART, OSAKA

5階
展示室

開場時間 10時-18時(入場は17時30分まで) 休館日 月曜日(2/12、4/1、15、22、29、5/6は開館) ※会期中、一部展示替えがあります。

お問い合わせ: 06-4301-7285(大阪市総合コールセンター) 受付時間 8時-21時(年中無休)

展覧会公式SNS X(旧Twitter)・Instagram @100_monet2024

展覧会公式サイト www.monet2023.jp



展覧会公式サイト

国内外 40 館以上のクロード・モネ作品を厳選 革新的表現「連作」を生み出した過程に迫る。

印象派を代表する画家のひとり、クロード・モネ(1840-1926)は、自然の光と色彩に対する並外れた感覚を持ち、柔らかい色使いとあたたかい光の表現を得意とし、自然の息遣いが感じられる作品を数多く残しました。同じ場所やテーマに注目し、異なる天候、異なる時間、異なる季節を通して一瞬の表情や風の動き、時の移り変わりをキャンバスに写し取った「連作」は、巨匠モネの画業から切り離して語ることはできません。本展では、「印象派以前」の作品も紹介しながら、モネの革新的な表現手法の一つである「連作」に至る過程を追います。壮大なモネ芸術の世界をご堪能ください。



写真:アフロ

Claude Monet

クロード・モネ

PROFILE ●1840年パリ生まれ。風景画家ブーダンの助言で戸外制作を始める。1865年サロンに初入選するがその後は落選が続き、1874年に「第1回印象派展」を仲間とともに開催。国内外を旅して各地で風景画を精力的に描く。1883年よりセーヌ川流域のジヴェルニーに定住、1880年代後半から「積みわら」を「連作」として描き始め、その後「ボラ並木」(ルーアン大聖堂)「セーヌ川の朝」などに取り組んだ。晩年の作品は「睡蓮」が大半となり、眼を患いながら最晩年まで描き続けた。1926年、ジヴェルニーで86歳の生涯を閉じる。

SECTION 1 印象派以前のモネ

大作「昼食」を中心に、オランダで描いた風景画など初期作品を紹介



昼食 初来日
1868-69年 シュテューデル美術館
© Städel Museum, Frankfurt am Main

ヴェンティミーリアの眺め

1884年 グラスゴー・ライフ・ミュージアム(グラスゴー市議会委託)
© CSG CIC Glasgow Museums Collection. Presented by the Trustees of the Hamilton Bequest, 1943

SECTION 2 印象派の画家、モネ

1870年代から80年代にかけて、セーヌ川流域を拠点に各地を訪れ作品を描いた



モネのアトリエ舟

1874年 クレラー・ミュラー美術館
© Collection Kröller-Müller Museum, Otterlo, The Netherlands, photo by Rik Klein Gokin

SECTION 3 テーマへの集中

モネは何度も同じ場所を訪れ、対象が季節や天候、時刻によって絶え間なく変化する様子を描き留めた

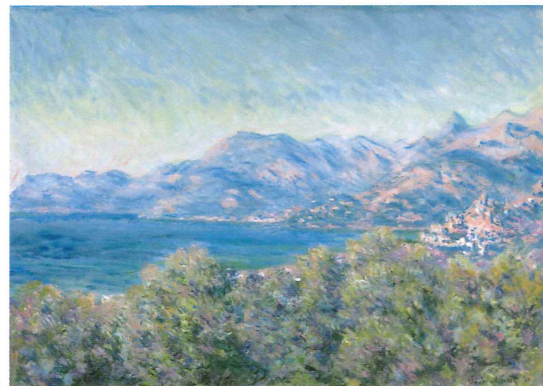

エトルタのラ・マンヌポルト 初来日

1886年 メトロポリタン美術館
Image copyright © The Metropolitan Museum of Art.
Image source: Art Resource, NY. Bequest of Lillie P. Bliss, 1931 (31.67.11)

100%モネ!! 展示作品のすべてがモネ!

モネの代表作約70点が一堂に。うち約10点は大阪展限定。贅沢な空間が実現!

POINT 1

モネの連作絵画に
焦点を当てた展覧会

POINT 2

すべてモネ! 国内外40館以上
から代表作が来日

POINT 3

印象派の誕生(1874年)から
150年を迎える節目の展覧会

SECTION 4 連作の画家、モネ

1880年代中頃から描き始めて「連作」へと結実した「積みわら」のほか、様々なテーマで描いた「連作」を展示



チャリング・クロス橋、テムズ川

1903年 リオン美術館
Image © Lyon MBA, Photo Alain Basset, B 1725



積みわら、雪の効果

1891年 スコットランド・ナショナル・ギャラリー
© National Galleries of Scotland.
Bequest of Sir Alexander Maitland 1965



ジヴェルニーの積みわら

1884年 ボーラ美術館

SECTION 5 「睡蓮」とジヴェルニーの庭

後半生のモネがジヴェルニーで描いた村の様子や、モネが愛した庭のさまざまな情景を紹介



藤の習作

大阪展限定
1919-20年
ドゥルー美術館歴史博物館
Musée d'Art et d'histoire de Dreux,
© F. Laugnie

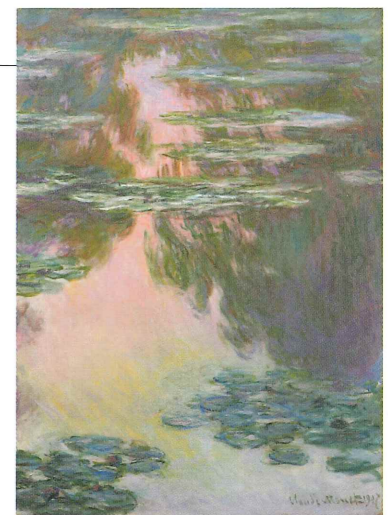

睡蓮の池 大阪展限定

1907年 石橋財団アーティゾン美術館

音声ガイド

本展のナビゲーターに、俳優・芳根京子が決定!
展覧会の音声ガイドに初挑戦。



展覧会ナビゲーター 芳根京子(俳優)

展覧会ナビゲーターの芳根京子と声優の下野紘が、作品鑑賞のポイントや、モネの制作のエピソードなど展覧会の魅力をお伝えします。

貸出料金
1台650円(税込)

展覧会オリジナルグッズ

本展を記念して
「PEANUTS meets Monet」の
スペシャルコラボが決定!

睡蓮の葉に乗るスヌーピーと
ウッドストックなど様々な
グッズが登場します。



関連イベント①

モネっぽい写真コンテスト

ご応募いただいた中から抽選で
5名様に素敵なプレゼントを贈呈!

「モネっぽい」[まるで印象派]な写真をお寄せください。

【募集期間】2024/1/8(月・祝)まで

参加方法や特典等の詳細は公式X(旧Twitter)を参照。

講演会

①「モネ ジヴェルニーの庭と食卓」

2024/3/9(土) 林綾野(キュレーター・アートキッチン代表)

②「モネの魅力、〈連作〉の謎」

2024/3/24(日) 島田紀夫(実践女子大学名誉教授・日本側監修者)

③「モネのジャポニスム」

2024/4/20(土) 小川知子(大阪中之島美術館 研究副主幹)

※①~③いずれも14時~15時30分(開場13時30分) ※会場は大阪中之島美術館1階ホール ※定員150名(先着順、申込不要) ※聴講無料。ただし本展の観覧券(半券)が必要

関連イベント②

原田マハ(作家「ジヴェルニーの食卓」著者) オリジナルエッセー執筆

期間中、会場内でのみ
公開されるエッセーも!

特別講演会(2024/2/10(土))も開催決定!
詳細は大阪中之島美術館公式ホームページを
ご参照ください。



©ZIGEN

2024 2/10(土) ▶ 5/6(月・休)

開場時間

10時~18時(入場は17時30分まで)

休館日

月曜日(2/12、4/1、15、22、29、5/6は開館)

観覧料(税込)	一般	高大生	小中生
当日	2,500円	1,500円	500円
前売・団体	2,300円	1,300円	300円

前売券
2023/10/26(木)10時から 2024/2/9(金)23時59分まで販売

チケットの主な販売場所

大阪中之島美術館チケットサイト、
公式オンラインチケット、
ローソンチケット[54487]、チケットぴあ[686-641]、
イープラス、セブンチケット[102-833]、
CNプレイガイド、アソビュー!ほか

お得なチケット ※プレイガイド(美術館チケットサイトを除く)のみで販売。販売期間は前売券と同様。詳細は展覧会公式サイトへ

◎使用期間限定! 前売2月限定チケット(一般のみ) 2,000円(税込)

2月のみ使用できる期間限定のお得なチケットとなります。
期限が過ぎた場合は無効となりますので予めご了承ください。

◎注染手ぬぐい「にじゆら」とのコラボが決定!(大阪展のみ)グッズ付きチケット販売予定

◎前売ペアチケット 4,400円(税込)

一般券が2枚セットのお得な前売券。
会期中はいつでも使用可能です。

相互割引

「決定版! 女性画家たちの大阪」2023/12/23(土)~2024/2/25(日) / 「没後50年 福田平八郎」2024/3/9(土)~5/6(月・休)
*本展観覧券(半券)の提示で上記展覧会を100円引きでご覧いただけます。(1枚につき1名様有効。チケット購入後の割引および他の割引との併用は不可。)



〒530-0005 大阪市北区中之島4-3-1

【電車】京阪中之島線「渡辺橋駅」(2番出口)より南西へ徒歩約5分 ●Osaka Metro:四つ橋線「肥後橋駅」(4番出口)より西へ徒歩約10分 ●JR:大阪環状線「福島駅」・東西線「新福島駅」(2番出口)より南へ徒歩約10分 ●阪神:「福島駅」(3番出口)より南へ徒歩約10分
【バス】大阪シティバス:「JR大阪駅前」より53号系統で「田箕橋」下車、南西へ徒歩約2分・お隣のJR大阪駅前方面への便利なバス停は「渡辺橋」になります。
【駐車場】有料駐車場あり(割引サービスはございません)。詳細は大阪中之島美術館公式ホームページをご覧ください。

大阪中之島美術館
NAKANOSHIMA MUSEUM OF ART, OSAKA

モネはひとつの眼にすぎない。
しかし何という眼なのだろう。

——ポール・セザンヌ

モネ

連作の情景

CLAUDE MONET JOURNEY TO SERIES PAINTINGS

多彩なモチーフの連作を含む、約70点のすべてがクロード・モネ作品!

2024 2/10(土) ▶ 5/6(月・休)



大阪中之島美術館
NAKANOSHIMA MUSEUM OF ART, OSAKA

5階
展示室

【開場時間】10時~18時(入場は17時30分まで) 【休館日】月曜日(2/12、4/1、15、22、29、5/6は開館) ※会期中、一部展示替えがあります。

カンテレ開局65周年・産経新聞創刊90周年事業 主催:大阪中之島美術館/関西テレビ放送/産経新聞社

後援:在日フランス大使館/アンスティチュ・フランセ/大阪市教育委員会/堺市教育委員会/(公財)大阪観光局/山陰中央テレビジョン放送/岡山放送/テレビ新広島/テレビ愛媛/高知さんさんテレビ/テレビ西日本/ラジオ大阪/FM802/FM COCOLO

企画:ハタインターナショナル 特別協賛:にしたんクリニック 協賛:第一生命グループ/NISSHA 協力:KLMオランダ航空/日本航空/ルフトハンザ カーゴ AG/ルフトハンザドイツ航空/ヤマト運輸

監修:ベンノ・テンベル(デン・ハーグ美術館館長) 監修協力:マイケル・クラーク(前スコットランド・ナショナル・ギャラリー館長) 日本側監修:島田紀夫(実践女子大学名誉教授)

www.monet2023.jp

クロード・モネ (複製) (部分) 1897-98年頃 ロサンゼルス・カウンティ美術館 Los Angeles County Museum of Art, Mrs. Fred Hathaway Bixby Bequest, M.62.8.13, photo © Museum Associates/LACMA

真実はTRUTHより奇なり

オデッサ

Odessa

WRITTEN and DIRECTED by
KOKI MITANI
作・演出 三谷幸喜

HAYATO KAKIZAWA
柿澤勇人

EMMA MIYAZAWA
宮澤エマ

TAKAYA SAKODA
迫田孝也

KIYOKO OGINO
音楽・演奏 荻野清子

2024.2.1 thu - 12 mon 森ノ宮ピロティホール

主催：読売テレビ / キョードーエンタテインメント 企画制作：ホリプロ

Odessa

オデーサ。ウクライナ南部にある都市。かつてはオデッサと呼ばれていた。

しかしこの物語は、オデーサともオデッサとも関係がない。

アメリカ、テキサス州オデッサ。1999年、一人の日本人旅行客がある殺人事件の容疑で勾留される。
彼は一切英語を話すことが出来なかった。捜査にあたった警察官は日系人だったが日本語が話せなかった。
語学留学中の日本人青年が通訳として派遣されて来る。取り調べが始まった。

**登場人物は三人。言語は二つ。真実は一つ。
密室で繰り広げられる男と女と通訳の会話バトル。**

三谷幸喜が巧みに張りめぐらせる「言葉」の世界。
それは真実なのか、思惑なのか——。

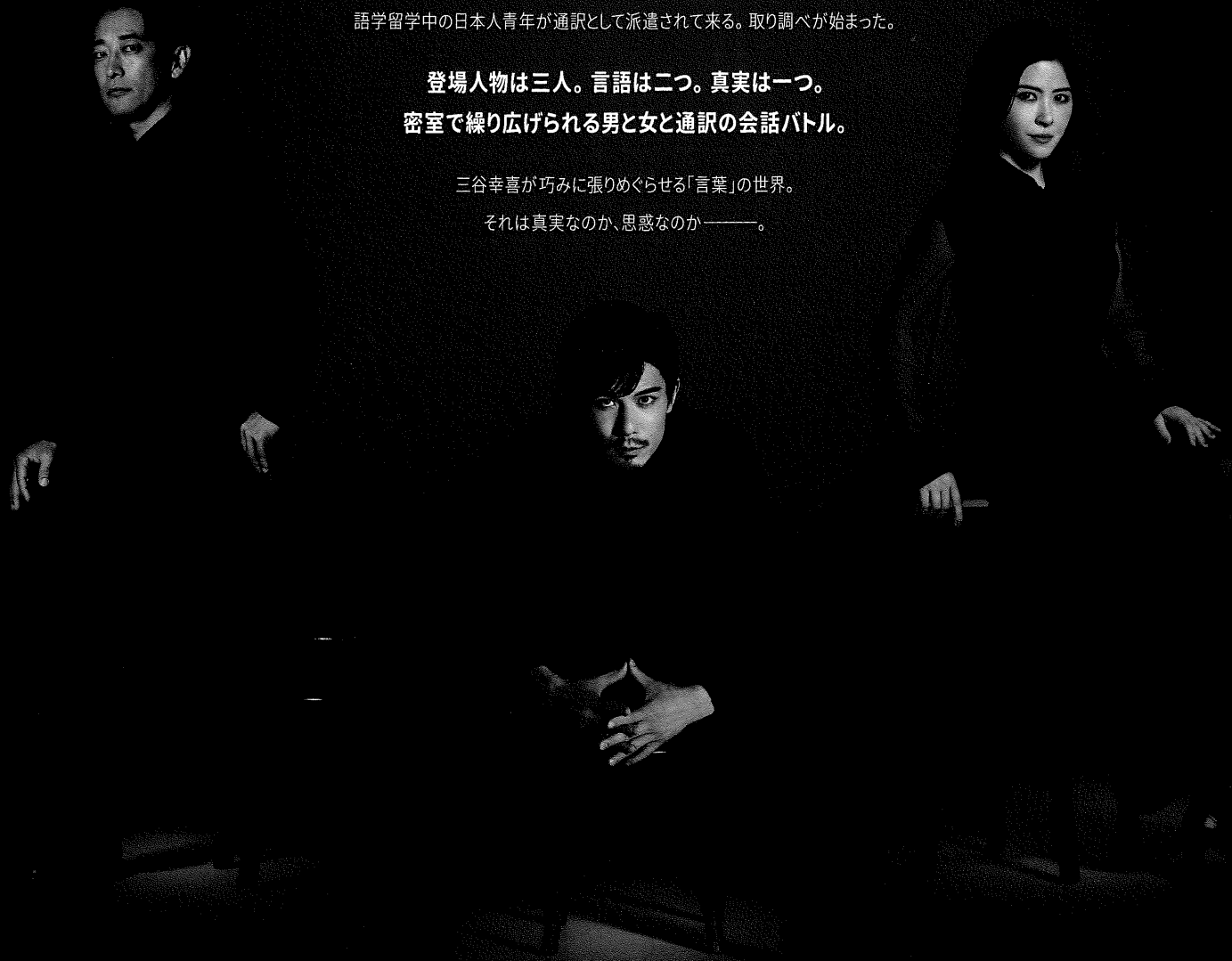

出演 柿澤勇人 宮澤エマ 迫田孝也 音楽・演奏 荻野清子

作・演出 三谷幸喜 美術 松井るみ 照明 服部基 音響 井上正弘 衣裳 前田文子 ヘアメイク 高村マドカ 映像 ムーチョ村松 演出助手 伊達紀行 舞台監督 瀧原寿子

宣伝美術：服部浩臣 (COM Works) 宣伝写真：HIRO KIMURA 宣伝スタイリスト：徳永貴士 宣伝ヘアメイク：赤塚修二、tamago

2024.2.1 thu - 12 mon 森ノ宮ピロティホール

チケット料金(全席指定・税込): ¥11,000

※未就学児入場不可。

2月	1木	2金	3土	4日	5月	6火	7水	8木	9金	10土	11日	12月・休
13:00		●	●	●	●		●	●	●	●	●	●
17:30			●			休演日		●		●		
18:00	●											

お問合せ: キョードーインフォメーション 0570-200-888 (11:00~18:00 日祝休み)

チケット発売中!

- ◆チケットぴあ <https://w.pia.jp/t/odessa/>
【Pコード: 521-491】
- ◆イープラス <https://eplus.jp/odessa/>
- ◆ローソンチケット <https://l-tike.com/odessa2024/>
【Lコード: 51530】
- ◆森ノ宮ピロティホール 11:00~17:00 ※定休日:火曜日

チケットのお求め方法や
三谷幸喜さんとキャスト3名のコメント動画、
最新情報はこちらから!



Disney

WORLD MUSIC JOURNEY BEAT 2024



2024
3/20 **水祝**
16:00開演(15:00開場)

東大阪市文化創造館 **DreamHouse**
大ホール

2024
3/22 **金**
18:30開演(17:30開場)

高槻城公園芸術文化劇場
トリシマホール

2024
3/23 **土**
16:00開演(15:00開場)

神戸国際会館こくさいホール

S席:¥8,900 / A席:¥7,600 / B席:¥6,300 (神戸公演) / SS席:¥12,000 / 学生席:¥2,000 (全席指定・消費税込)

プレイガイド

直接販売

- Club Harmony* (Harmony JAPAN 会員サービス) チケット受付 l-tike.com/clubharmony
- セブン-イレブン 店舗内マルチコピー機 (Pコード:254-482) ■ ローソン・ミニストップ 店舗内Loppi (Lコード:54247)
- ファミリーマート 店舗内マルチコピー機 (Pコード:213-646)

電話予約

- 東大阪市文化創造館窓口 営業時間:10時~19時 / 休館日:第2火曜日(祝日の場合は翌日) ※窓口は、一般発売日の翌日10時から残席がある場合のみ販売
- 高槻城公園芸術文化劇場南館 営業時間:10時~17時 / 休館日:月曜日 ※11/24(金)10時~ ■ 神戸国際会館2階 10時~18時 / 火曜定休
- 東大阪市文化創造館チケットセンター 0570-08-1515(10時~18時 / 休業日:第2火曜日(祝日の場合は翌日))
- 高槻城公園芸術文化劇場 072-671-9999(10時~17時 / 休館日:月曜日(祝日を除く) ※11/24(金)14時~
- 神戸国際会館 078-230-3300(10時~18時、火曜定休)

インターネット

- チケットぴあ <https://w.pia.jp/t/disneyworldbeat-o/> ■ O-チケット <https://l-tike.com/dwb24/>
- e+イープラス <https://eplus.jp/dwb2024/> ■ Rakutenチケット <http://r-t.jp/dwb>
- 東大阪市文化創造館オンラインチケット <https://higashiosaka.hall-info.jp/>
- 高槻城公園芸術文化劇場 ※11/24(金)10:00~ <https://www.takatsuki-bs.jp/tat/ticket>
- 神戸国際会館 <https://www.kih.co.jp/kokusaihall/ticket/online>

主催:読売テレビ / キョードーマネージメントシステムズ PF(東大阪文化創造館株式会社(東大阪公演))
共催:公益財団法人高槻市文化スポーツ振興事業団(高槻公演)

後援:ユニバーサル ミュージック合同会社 主管:Disney Concerts 協力:Disney 月刊「ディズニーマガ」

お問い合わせ キョードーインフォメーション 0570-200-888 (11:00~18:00 日祝休み)

※未就学のお子様のご入場はご遠慮いただいております。※出演者や演目は予告なく変更になる場合があります。尚、変更に伴う払い戻しはいたしません。
※車椅子をご希望の場合には、キョードーインフォメーション0570-200-888にお問い合わせください。
※学生席は一般発売日以降に販売いたします。※最新情報は公式サイト(d-worldbeat.jp)をご確認ください。※写真は過去の公演です。



公式サイト
最新情報はこちら



制作: Harmony JAPAN

PRESENTATION LICENSED BY
Disney
CONCERTS
©Disney

Club Harmony* ではチケットをご購入いただくと、今後、素敵な情報をお届けします♪

「Club Harmony(クラブハーモニー)」はハーモニージャパンが制作するコンサートの最速チケット先行予約のご案内や、お客さまにお楽しみ頂けるコンテンツの発信、
ゲネラルプロベ参加案内など、様々な特典をご用意しております。会員登録がお済みの方は、メルマガの受信設定をお願い致します。詳しくはホームページをご覧ください。





ディズニー・ワールド・ビート

ディズニー音楽のエキスパート ブラッド・ケリーが率いるビッグバンド・プロジェクト!

テーマは、「Music Journey～世界の旅へ!」

今回のテーマは“Music Journey～世界の旅へ!”です。
ディズニー作品の舞台となった世界中の国々を、音楽とともに巡ります。

私、ブラッド・ケリーのビッグバンド&シンガーズとともに、
ご機嫌でエキサイティング&ジャジーな音楽の旅に出かけましょう!

リーダー&音楽監督

Brad Kelley ブラッド・ケリー

2001年東京ディズニーシー®のグランド・オープニングで、オーケストラを指揮。
東京ディズニーシー®テーマソングをはじめ、「ミスティックリズム」「ドナルドの
ポートビルダー」「アンコール」などの楽曲を手掛け、上海ディズニーランドの
アトラクション楽曲制作にも参加。



演奏予定作品

『ライオン・キング』

『アラジン』

『おしゃれキャット』

『わんわん物語』

『モアナと伝説の海』

『ミラベルと魔法だらけの家』

ほか

TOUR SCHEDULE

2024年2月～3月 全国19公演開催!

- 2/23 川口総合文化センター・リリア メインホール
- 2/24 相模女子大学グリーンホール 大ホール
- 2/25 メガネのイタガキ文化ホール伊勢崎(伊勢崎市文化会館)大ホール
- 2/28 東京オペラシティ コンサートホール

- 3/2 サントミュージゼ(上田市交流文化芸術センター)大ホール
- 3/3 新川文化ホール 大ホール(富山)
- 3/8 岡山芸術創造劇場 ハレノワ 大劇場
- 3/9 福岡シンフォニーホール(アクロス福岡)
- 3/10 佐賀市文化会館 大ホール
- 3/13 KT Zepp Yokohama
- 3/14 Zepp Nagoya
- 3/16 サントリーホール(東京)

- 3/17 府中の森芸術劇場 どりーむホール
- 3/19 広島文化学園HBGホール
- 3/20 東大阪市文化創造館 DreamHouse大ホール
- 3/22 高槻城公園芸術文化劇場 南館 トリシマホール
- 3/23 神戸国際会館こくさいホール
- 3/24 静岡市清水文化会館 マリナート 大ホール
- 2/21 桐蔭学園シンフォニーホール Closed(一般発売なし)

★ PREMIERE NIGHT

開幕を祝し、
プレミア限定グッズをプレゼント!

♪ SPECIAL SWING NIGHT

『シング・シング・シング』などの
ジャズ・スタンダード(定番)曲を一部でフィーチャー!

◆ SPECIAL GROOVY NIGHT

1階スタンディング&2階着席で楽しむ、
グルーブ感溢れる特別プログラム!!

☆ FINAL NIGHT

ツアーを締めくくる
セレブレーション公演!

第9回文化鑑賞（展覧会・観劇）参加申込書

令和 年 月 日

（一財）奈良県教職員互助組合理事長 様

下記のとおり取りまとめのうえ申し込みます。

所属所名 所属コード	氏名 職員番号	チケット申込枚数 ※1人につき1公演4枚まで申込可					
		公演番号	1	2	3	4	5
		公演番号	1	2	3	4	5
		枚数	枚	枚	枚	枚	枚
		公演番号	1	2	3	4	5
		枚数	枚	枚	枚	枚	枚
		公演番号	1	2	3	4	5
		枚数	枚	枚	枚	枚	枚
		公演番号	1	2	3	4	5
		枚数	枚	枚	枚	枚	枚
		公演番号	1	2	3	4	5
		枚数	枚	枚	枚	枚	枚
		公演番号	1	2	3	4	5
		枚数	枚	枚	枚	枚	枚

- 令和6年2月10日（土）～令和6年5月6日（月・休）モネ 連作の情景（大阪中之島美術館）
- 令和6年2月10日（土）オデッサ（森ノ宮ピロティホール）
- 令和6年2月11日（日）オデッサ（森ノ宮ピロティホール）
- 令和6年3月15日（金）Milet 5th anniversary live（大阪城ホール）
- 令和6年3月20日（水・祝）ディズニー・ワールド・ビート2024（東大阪市文化創造館）

【申込締切日】 令和6年1月10日（水）【必着】

※ 公式アプリからのお申し込みが便利です！！（AppStoreまたはGooglePlayからアプリをインストールしてください。）

※ 決定後のキャンセルはできませんので、お間違えのないようお申し込みください。

※ 職員番号記入漏れ、制限枚数オーバーなどの申し込み不備は無効とさせていただきますのでご注意ください。

※ 正職員以外の方はシステム上給与控除ができませんので、払込書による納入をお願いいたします。

※ お申し込み状況によっては複数名でお申し込みいただいても、お席が離れてしまう場合がございますので予めご了承ください。



所属所長 様

(一財)奈良県教職員互助組合 事務局長
(公印省略)

「オレンジツアー」参加者の募集について (通知)

このことについて、下記のとおり実施しますので組合員の皆様にお知らせください。

記

- 1 旅行の内容 別紙案内のとおり
- 2 申込方法 ① 互助組合公式スマホアプリ「NARAごじょ」
(AppStoreまたはGooglePlayからアプリをインストールしてください。)
② 別紙案内下部の申込欄に必要事項をご記入のうえ、互助組合あてに郵送
またはFAXにてお申し込みください。
- 3 申込先 (一財)奈良県教職員互助組合
事業企画係：日高・土橋
〒630-8113 奈良市法蓮町757 奈良県奈良総合庁舎2階
TEL 0742-25-3020
- 4 申込締切日 先着順
- 5 申込結果 互助組合公式スマホアプリ「NARAごじょ」からお申し込みの方は、アプリのみで通知(配信)することとし、各所属所へ送付する決定通知の一覧には表示いたしません。ただし、該当する組合員宛てに個別の発送物(払込書等)がある場合は、申込方法に関わらず従来通り各所属所宛てに送付いたします。
※ 申込者多数の場合は抽選により決定します。
- 6 その他 申込結果送付時に参加報告書を同封いたしますので、あらためてご提出いただけます。

ハワイ

ハロン湾ワンナイトクルーズ



オレンジツアー海外企画



<関空から添乗員同行> 感動のアンコールワットと 憧れのベトナム都市巡り7日間

出発日：2024年3月26日
乾季のベストシーズンです!!

旅行代金：大人お一人様・2・3名1室利用の場合

組合員 **279,800** 円

同伴者 **289,800** 円

【一人部屋追加代金】60,000円

(お一人様参加の場合は必要です。)

燃油サーチャージ・空港諸税等 別途必要
目安 55,640円 (R5.12)

アンコールワット

ホーチミン

担当者おすすめポイント

2日間にわたる充実したアンコール遺跡群観光

2大アンコール「アンコールワット」と「アンコールトム」に加えて巨大なガジュマルの根に包まれた遺跡「タ・プローム」東洋のモナリザと称される女神像が有名な「バンテアイ・スレイ」に訪れます!!

アンコール遺跡群の朝日観賞

一生に一度は見たいアンコール遺跡群!! その中でも朝日とみるアンコールワット遺跡群は感動の絶景です!!

ハロン湾でのワンナイトクルーズ

幻想的な夕日や美しい日の出、満点の星、船上に泊まるからこそ味わえる感動をお届けします!!

オレンジツアー特典!!

関西国際空港から同行の添乗員・現地日本語ガイド・専用車を「奈良県教職員互助組合」専用でご用意♪

※ 一部、一般客と合流する場面もございます

【募集定員】12名様 (最少催行人員10名)

【食事】朝5・昼5・夕6 (船内食含む・機内食除く)

【添乗員】同行いたします。

【取消料】2024年2月25日より発生いたします。

【査証】カンボジアは査証(ビザ)が必要です。(互助組合にて代行手配可能：査証代と別途手数料税込み5,500円必要)

【利用航空会社】ベトナム航空 【航空機の利用クラス】エコノミークラス

【旅行企画】株式会社 阪急交通社(トラピックス)

○ご予約後に詳しい旅行条件を説明した書面をお渡しいたします。

○個人情報、運送・宿泊機関等が提供するサービスの手配および受領の手続きのため、必要な範囲内で利用します。

○2歳未満のお子様のご参加はご遠慮いただいております。

○おひとり様参加同士の相部屋は承っておりません。予めご了承ください。

お申込みは ①公式スマホアプリ『NARAZO』 ②別紙参加申込書をFAXまたは郵送にて受付中!

一般財団法人 奈良県教職員互助組合

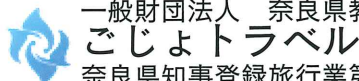

ごじょトラベル

奈良県知事登録旅行業第2-203号

〒630-8113 奈良市法蓮町757 奈良県奈良総合庁舎2階

TEL: 0742-81-9119 FAX: 0742-25-3021

担当: 事業企画係 日高・土橋



先着順



安心の
関西国際空港から
添乗員同行!!
現地日本語ガイドとの
Wサポートで安心

秋～冬の乾季のベストシーズン限定企画! 直行便利!!
(関西国際空港⇄ハノイホーチミン間)

コース番号 **X507VTN**
(エコノミークラス利用)

感動のアコールワット

憧れのベトナム3都市めぐり

アコールワット
ハノイ・ハロン湾
ホーチミン **7日間**

一泊することでしか味わえない
光景が広がる...

一筆書きの
無駄のない行程で
2か国周遊!



世界遺産 **ハロン湾**

通常の当社コースでは少ない**ワンナイトクルーズ**へご案内!

2泊目 **ハロン湾クルーズ** **バーヤ・クラシック号**



宿 HOTEL
うれしい 全都市こだわりの **当社基準 デラックスクラス** 以上 **ホテル指定!**

3・4泊目 **シェムリアップ** **当社基準 スーパーデラックスクラス**

ソカ・シェムリアップ・リゾート&コンベンション・センター 指定



5泊目 **ホーチミン** **当社基準 スーパーデラックスクラス**



1泊目 **ハノイ** **当社基準 デラックスクラス**

ロジェント・パークス・ハノイ 指定

嬉 **HAPPY** **当コースこだわりポイント!**

- 1 相対中身の暑い時間帯にお部屋で休憩!
- 2 5日夕食はルームサービスにてご提供! お部屋でごゆっくりお過ごしください
- 3 1日目～6日目お一人様1日1本のミネラルウォーターをご用意
- 4 添乗員と現地日本語ガイドのWサポート
- 5 お一人様1つカンボジアとベトナムのお土産付き! (お一人様につき各1つ) (ベトナムコーヒー・ロータスティー・ムトムムン8本セット・クロマとケース・アコールワットマグネット)
- 6 2か国のご当地グルメやアサランダンス・ティナショーを含む計16回の食事付き (朝5・昼5・夕6、船内食含む・機内食除く)

※右記スケジュールは航空便・バス等交通機関の都合・天候・現地事情により、旅程・見学が所・訪問順序・食事内容等が変更となる場合がございます。※航空便発着時刻は2023年11月14日現在のスケジュールであり、変更となる場合がございます。あらかじめご了承ください。 ※①入国審査・②下船後観光(船中)は入国(検問)後、A→B→C→D→E→F→G→H→I→J→K→L→M→N→O→P→Q→R→S→T→U→V→W→X→Y→Z→AA→AB→AC→AD→AE→AF→AG→AH→AI→AJ→AK→AL→AM→AN→AO→AP→AQ→AR→AS→AT→AU→AV→AW→AX→AY→AZ→BA→BB→BC→BD→BE→BF→BG→BH→BI→BJ→BK→BL→BM→BN→BO→BP→BQ→BR→BS→BT→BU→BV→BW→BX→BY→BZ→CA→CB→CC→CD→CE→CF→CG→CH→CI→CJ→CK→CL→CM→CN→CO→CP→CQ→CR→CS→CT→CU→CV→CW→CX→CY→CZ→DA→DB→DC→DD→DE→DF→DG→DH→DI→DJ→DK→DL→DM→DN→DO→DP→DQ→DR→DS→DT→DU→DV→DW→DX→DY→DZ→EA→EB→EC→ED→EE→EF→EG→EH→EI→EJ→EK→EL→EM→EN→EO→EP→EQ→ER→ES→ET→EU→EV→EW→EX→EY→EZ→FA→FB→FC→FD→FE→FF→FG→FH→FI→FJ→FK→FL→FM→FN→FO→FP→FQ→FR→FS→FT→FU→FV→FW→FX→FY→FZ→GA→GB→GC→GD→GE→GF→GG→GH→GI→GJ→GK→GL→GM→GN→GO→GP→GQ→GR→GS→GT→GU→GV→GW→GX→GY→GZ→HA→HB→HC→HD→HE→HF→HG→HH→HI→HJ→HK→HL→HM→HN→HO→HP→HQ→HR→HS→HT→HU→HV→HW→HX→HY→HZ→IA→IB→IC→ID→IE→IF→IG→IH→II→IJ→IK→IL→IM→IN→IO→IP→IQ→IR→IS→IT→IU→IV→IW→IX→IY→IZ→JA→JB→JC→JD→JE→JF→JG→JH→JI→JJ→JK→JL→JM→JN→JO→JP→JQ→JR→JS→JT→JU→JV→JW→JX→JY→JZ→KA→KB→KC→KD→KE→KF→KG→KH→KI→KJ→KK→KL→KM→KN→KO→KP→KQ→KR→KS→KT→KU→KV→KW→KX→KY→KZ→LA→LB→LC→LD→LE→LF→LG→LH→LI→LJ→LK→LL→LM→LN→LO→LP→LQ→LR→LS→LT→LU→LV→LW→LX→LY→LZ→MA→MB→MC→MD→ME→MF→MG→MH→MI→MJ→MK→ML→MN→MO→MP→MQ→MR→MS→MT→MU→MV→MW→MX→MY→MZ→NA→NB→NC→ND→NE→NF→NG→NH→NI→NJ→NK→NL→NM→NO→NP→NQ→NR→NS→NT→NU→NV→NW→NX→NY→NZ→OA→OB→OC→OD→OE→OF→OG→OH→OI→OJ→OK→OL→OM→ON→OO→OP→OQ→OR→OS→OT→OU→OV→OW→OX→OY→OZ→PA→PB→PC→PD→PE→PF→PG→PH→PI→PJ→PK→PL→PM→PN→PO→PP→PQ→PR→PS→PT→PU→PV→PW→PX→PY→PZ→QA→QB→QC→QD→QE→QF→QG→QH→QI→QJ→QK→QL→QM→QN→QO→QP→QQ→QR→QS→QT→QU→QV→QW→QX→QY→QZ→RA→RB→RC→RD→RE→RF→RG→RH→RI→RJ→RK→RL→RM→RN→RO→RP→RQ→RR→RS→RT→RU→RV→RW→RX→RY→RZ→SA→SB→SC→SD→SE→SF→SG→SH→SI→SJ→SK→SL→SM→SN→SO→SP→SQ→SR→SS→ST→SU→SV→SW→SX→SY→SZ→TA→TB→TC→TD→TE→TF→TG→TH→TI→TJ→TK→TL→TM→TN→TO→TP→TQ→TR→TS→TT→TU→TV→TW→TX→TY→TZ→UA→UB→UC→UD→UE→UF→UG→UH→UI→UJ→UK→UL→UM→UN→UO→UP→UQ→UR→US→UT→UU→UV→UW→UX→UY→UZ→VA→VB→VC→VD→VE→VF→VG→VH→VI→VJ→VK→VL→VM→VN→VO→VP→VQ→VR→VS→VT→VU→VV→VW→VX→VY→VZ→WA→WB→WC→WD→WE→WF→WG→WH→WI→WJ→WK→WL→WM→WN→WO→WP→WQ→WR→WS→WT→WU→WV→WW→WX→WY→WZ→XA→XB→XC→XD→XE→XF→XG→XH→XI→XJ→XK→XL→XM→XN→XO→XP→XQ→XR→XS→XT→XU→XV→XW→XX→XY→XZ→YA→YB→YC→YD→YE→YF→YG→YH→YI→YJ→YK→YL→YM→YN→YO→YP→YQ→YR→YS→YT→YU→YV→YW→YX→YY→YZ→ZA→ZB→ZC→ZD→ZE→ZF→ZG→ZH→ZI→ZJ→ZK→ZL→ZM→ZN→ZO→ZP→ZQ→ZR→ZS→ZT→ZU→ZV→ZW→ZX→ZY→ZZ

オレンジ ツアー特典 関西国際空港から同行の添乗員・現地日本語ガイド・専用車を「奈良県教職員互助組合」様専用でご用意!

出発日(2024年)		旅行代金
3月26	乾季のベストシーズン	X507VTN (エコノミークラス)
	春休み	289,800円

■旅行代金には下記代金は含まれておりませんので、残金案内時に別途請求させていただきます。(2023年12月6日現在) 関西国際空港施設使用料 大人:2,780円 子供(2才～11才):1,390円 関西国際空港旅客保安サービス料 320円/大人・子供同額 海外空港税 目安:大人12,600円 子供半額 燃油サーチャージ 目安(大人・子供同額):36,800円 ※なお、今後変更される場合があります。航空保険保険料(大人・子供同額):2,140円 国際観光旅客税(大人・子供同額):1,000円 なお、当社の海外空港税日本円換算額は、ご出発日前々月最終水曜日のBSR(ATA公示レート)を基準に確定させていただきます。その後、ご出発までの間にレート変動により差額が生じた場合でも弊社では一切精算はいたしません。ただし、国内および海外空港諸税は予告なく変更または、新設される場合がございますので、そのさいは同様の換算レートにて差額を返金または徴収させていただきます。あらかじめご了承ください。

日程	スケジュール
1	10:30/関西国際空港から空路、ベトナム航空直行便にてハノイへ。 13:50/着後、 ハノイ市内観光(世界遺産・文廟、世界遺産・タンロン城址、△ホーチミン廟、○ホアンキエム湖、▲旧市街(電動カート利用)、○ハノイ大教会)。 夕食は ブンチャー などベトナム北部料理をお楽しみください!! (ハノイ泊) [機中夕]
2	午前:朝食後、ハロン湾へ。 ココがポイント!! 世界遺産 ハロン湾ワンナイトクルーズ (注1)(バーヤ・クラシック号)に乗船。クルーズ船主催のアクティビティ(ベトナム料理講座や太極拳レッスンなど)をお楽しみください。天気が良ければ美しい夕日や星望、朝やけも船上から堪能いただけます。(ハロン湾クルーズ船泊) [朝船泊]
3	下船後、空港へ。ハノイから空路、シェムリアップへ。 夕食はホテル内レストランにて クメール料理 をご賞味♪ ココがポイント!! (当社基準)スーパーデラックスクラスホテル ソカ・シェムリアップ・リゾート&コンベンション・センター に2連泊 (シェムリアップ泊) [船泊夕]
4	2日間にわたって アコールワット で大満喫 午前:世界遺産 アコールワット観光(注3) (四面仏のある 南大門 、遺跡の中央に位置する パイオン寺院 、 パパーオン 、 象のテラス 、 ライ王のテラス 、 ピミアナク寺院)。その後、世界遺産 アコールワット群像 (タプロム)。 昼食は、ローチャー(カンボジア風焼きうどん)をお楽しみください。 ココがポイント!! その後、約60分ホテルにてご休憩(この休憩がお身体に優しい!) 午後:世界遺産 アコールワット観光 、 新ポイント!! 高さ85mの大観覧車 アコールワット からの夕日・シェムリアップの街観賞(注2)。夕食は世界無形文化遺産 クメール伝統舞踏アサランダンス をご鑑賞いただきながら、 アジア料理 をお楽しみください。(シェムリアップ泊) [朝船夕]
5	ココがポイント!! 早朝、幻想的な アコールワット での朝日観賞へ(注2) 朝食後、世界遺産 アコールワット群像 (ベンメリア 、 バンテアイ・スレイ (注3))。その後、 シェムリアップ市内観光 (オールドマーケット)。観光後、シェムリアップ空港へ。 夕刻:シェムリアップから空路、ホーチミンへ。 ココがポイント!! (当社基準)スーパーデラックスクラスホテル ニッコー・サイゴン に宿泊 夕食は ルームサービス にてどうぞ。(ホーチミン泊) [朝船夕]
6	朝食後、ゆとりのチェックアウトは12時出発まで 自由行動 。12時頃、ホテル出発。昼食は、 バインセオ などのベトナム南部料理をご賞味ください。昼食後、 ホーチミン市内観光 (統一会堂 、 中央郵便局 、 タンディン教会 、 ペンタイン市場 、 ドンクイ通り 、 グエンフ散策 、 オリバーサイド 、 地元のスーパーマーケット)。夕食は ベトナム風フレンチ をご賞味ください。その後、空港へ。(朝船夕)
7	0:10/ホーチミンから空路、ベトナム航空直行便にて帰国の途へ。(機中泊) 7:20/関西国際空港着後、解散。(機中泊)

【旅行企画・実施】
株式会社 阪急交通社
観光庁長官登録旅行業第1847号
一般財団法人日本旅行業協会正会員
〒530-8355 大阪市北区梅田2丁目5番25号 ハービスOSAKA

【受託旅行会社】
一般財団法人奈良県教職員互助組合じょトラベル
奈良県知事登録旅行業第2-203号
総合旅行業務取扱管理者 金辻彩
〒630-8113 奈良市法蓮町757奈良県奈良総合庁舎2階
担当:事業企画係 日高・土橋

【重要事項】

■カンボジア入国には、ビザ（査証）が必要です。当組合に取得依頼又は本人による取得をお願いします。

【査証料実費】4,300円（2023年6月現在）

※互助組合に取得依頼の場合は別途代行手数料として5,500円(税込)が必要です。

（依頼のお客様へ。ツアー中止の場合に当組合へ送付した送料などの返金不可。）

【パスポート残存有効期間】カンボジア出国時に6ヶ月以上必要です。査証欄には、見開き2ページ以上の余白が必要です。査証は必ず事前に日本で取得をお願いします。

○ご自身でご取得の場合、査証取得の詳細は直接領事館にお問い合わせください。

在大阪カンボジア王国名誉領事館：06-6376-2305 大阪市北区茶屋町12-6 エスパシオン梅田ビル9F

■使用機材により仕様が異なり、機材は予告なく変更される場合がございます。

----- キリトリ線 -----

3/26出発 <関空から添乗員同行>

感動のアンコールワットと憧れのベトナム3都市巡り7日間 申込書

参加人数	組合員		名	非組合員		名	子供（2歳～11歳）	名
部屋	シングル	室	ツイン	室	トリプル	室	※幼児は人数に含みません	
代表者	職員番号			所属名	・ 退職互助部			
	会員番号					フリガナ		
	氏名					フリガナ		
	ローマ字（パスポートと同じ）							
	生年月日	昭・平	年	月	日（満	歳）	携帯電話	
メールアドレス								
同伴者①	職員番号			・ 非組合員	性別	男 ・ 女		
	氏名					フリガナ		
	ローマ字（パスポートと同じ）							
	生年月日	昭・平	年	月	日（満	歳）	携帯電話	
同伴者①	職員番号			・ 非組合員	性別	男 ・ 女		
	氏名					フリガナ		
	ローマ字（パスポートと同じ）							
	生年月日	昭・平	年	月	日（満	歳）	携帯電話	
査証（ビザ）	互助組合へ代行取得依頼 （査証代+代行手数料5,500円必要）						本人取得	

※ 決定通知送付時に参加者情報報告書を同封いたしますので、あらためてご提出いただきます。

※ 参加決定後、参加者全員分のパスポートの写しをご提出いただきます。

所属所長様

(一財)奈良県教職員互助組合 事務局長
(公印省略)

生きがい講座〔12月号〕参加者の募集について（通知）

標記について、令和5年度ライフプラン事業の一環として、下記のとおり実施しますので組合員の皆様にお知らせください。

記

- 1 目的 組合員の趣味活動へのきっかけ作りとして実施します。
- 2 申込制限 申込事業数の制限はございません。
- 3 内容・日時及び定員等 詳細については別紙ご案内をご覧ください。
- 4 申込方法 ①互助組合公式スマホアプリ「NARAごじょ」
(AppStoreまたはGooglePlayからアプリをインストールしてください。)
②別紙「生きがい講座参加申込書」を各所属所で取りまとめ
- 5 申込締切日 令和6年1月10日（水）【必着】
- 6 申込先 (一財)奈良県教職員互助組合 事業企画係：上田・日高・土橋
〒630-8113 奈良市法蓮町757 奈良県奈良総合庁舎2階
TEL 0742-25-3020
- 7 申込結果 ①互助組合公式スマホアプリ「NARAごじょ」からお申し込みの方は、アプリのみで通知（配信）することとし、各所属所へ送付する決定通知の一覧には表示いたしません。
ただし、該当する組合員宛てに個別の発送物（払込書等）がある場合は、申込方法に関わらず従来通り各所属所宛てに送付いたします。
②別紙「生きがい講座参加申込書」にてお申し込みの方は、所属所長宛てに通知いたします。
※ 申込者多数の場合は抽選により決定いたします。
- 8 その他 参加決定者の参加負担金は、正職員の方については給与控除とさせていただきます。それ以外の給与控除できない方につきましては払込書にて納入させていただきます。

生きがい講座〔12月号・①②〕のご案内

1

『よくわかる!資産運用講座』

～自分に合ったポートフォリオの組み方～



大教互合同事業
大教互＝大阪府教職員互助組合

iDeCoやつみたてNISAを始めるにあたって大切なのは、現在の資産状況や投資目的、そしてリスク許容度に合ったポートフォリオ(＝資産配分)を組むことです。

このセミナーは、長期分散投資の重要性を解説し、実際にスマートフォンやタブレットを使用して、ご自身に合ったポートフォリオを組んでいただける体験型セミナーです。

セミナーの様子をオンラインでもライブ配信(※)します。会場まで足を運べない方もご自宅で受講できますので、ぜひこの機会にお申し込みください。

※「Cisco Webex Meetings」を使用します。

- 日 時 令和6年2月4日(日)
10:00～11:30(受付 9:45)
- 会 場 グランフロント大阪
(参加型) カンファレンスルーム タワーB
大阪市北区大深町3
- 参加負担金 無料
- 募集人数 参加型 20名
オンライン 1,000名
- 講 師 みずほ銀行 阿部野橋支店

セミナー終了後には、
資産運用についての
個別相談会を実施します。
(参加型のみ。当日先着順)

2

奈教互カップリングパーティー



NARAXOSAKA

in ホテルニューオータニ大阪

大教互合同事業
大教互＝大阪府教職員互助組合

組合員交流イベントとして「奈教互カップリングパーティー」を開催します。
大阪府教職員互助組合との合同開催となります。新たな出会いが見つかるかも!?

- 日 時 令和6年2月11日(日)
【第1部:20～30代中心】・・・12:30～14:45(受付 12:00～)
【第2部:年代問わず】・・・16:00～18:15(受付 15:30～)
- 会 場 ホテルニューオータニ大阪 18階「フォーシーズンズ」
大阪府中央区城見1丁目4-1
- 参加負担金 3,200円
- 対 象 20歳以上の組合員の方(独身のみ)
- 募集人数 各10名(第1部・第2部とも 男女各5名)
【大教互からは別途1部・2部各30名参加予定】
※ 各回40名で実施
- 備 考 ソフトドリンク・ノンアルコールカクテルをご用意・お土産付き
(カップル成立の方にはプレゼントを贈呈)
※ お食事の提供はありません。
※ 申込状況によっては男女同数とならない場合があります。

今回は
皆様のご要望に
お応えし、
一部年代別で
実施いたします。



プロのMCの進行で
初めての方も安心して
ご参加いただけます

生きがい講座〔12月号・③④〕のご案内

3 アート鑑賞講座 ～光の移ろいを追及したモネの「連作」～

●日時 令和6年3月2日(土)

9:45～11:30(受付9:30～)

●場所 サロン・アゴラ

大阪府大阪市北区中之島4丁目3-53

大阪大学中之島センター9F

●参加負担金 組合員/退教互会員 2,700円

非組合員 3,500円

ケーキ・コーヒー付き!!

講演終了後には**展覧会「モネ連作の情景」**

(中之島美術館)のチケットをプレゼント!!

※ チケットは5/6まで利用可能

●募集人数 50名(同伴者1名可)

●アートナビゲーター イロマルシェ 琴見ゆり氏(美術検定1級)

・神戸大学文学部・同大学院修士課程にて西洋美術史を専攻

・「美術史が分かるとアートは楽しい!」をキーワードに、

アート鑑賞講座やワークショップを開催

【内容】

印象派を代表する画家・モネは、光の移ろいを描くことを追求し続けました。有名な睡蓮シリーズのように、同じモチーフを「連作」として描き続けたモネ。そんな画家の一連の作品を読み解いていきます。

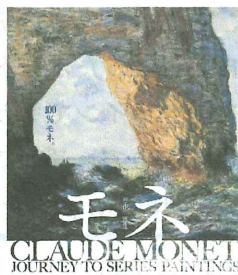

モネ

2024/2/10(土)・5/6(月・休)

大阪中之島美術館

大塚中之島美術館

【5階展示室】



4 旅セミナー ～スペイン風アフタヌーンティー付き～

●日時 令和6年3月9日(土)

11:00～13:30(受付10:45～)

●場所 奈良ホテル 奈良市高畑町1096

●参加負担金 組合員/退教互会員 5,000円

非組合員6,000円

★スペイン風アフタヌーンティー+紅茶付き

●募集人数 40名(同伴者1名可)

●内容 ごじょトラベルスタッフから、旅行担当者ならではの視点で

お話しさせていただきます。

①海外旅行(主にスペイン)や旅の計画の立て方など

②旅行に活かせるスマホカメラ講座

③国内旅行(ディズニー・クルーズ)・オレンジツアーの紹介

・ガウディグッズや旅行グッズが当たる抽選会も実施します。

・セミナー後にご旅行の個別相談をお受けさせていただきます。



※写真はイメージです。

生きがい講座〔12月号〕参加申込書

令和 年 月 日

(一財)奈良県教職員互助組合理事長 様

下記のとおり取りまとめのうえ申し込みます。

所属所名 所属コード	氏名 職員番号	申込番号				
		1	2	3 (同伴者1名まで)	4 (同伴者1名まで)	
		いずれかに○				
	参加型 ・ オンライン	第1希望	同伴者記入欄	<input type="checkbox"/> 組合員/退教互会員 職員番号/会員番号 ()	同伴者記入欄	<input type="checkbox"/> 組合員/退教互会員 職員番号/会員番号 ()
		1部		氏名 ()		氏名 ()
		2部				
		第2希望あり		<input type="checkbox"/> 非組合員		<input type="checkbox"/> 非組合員
			<input type="checkbox"/> 1人参加	<input type="checkbox"/> 1人参加		
	参加型 ・ オンライン	第1希望	同伴者記入欄	<input type="checkbox"/> 組合員/退教互会員 職員番号/会員番号 ()	同伴者記入欄	<input type="checkbox"/> 組合員/退教互会員 職員番号/会員番号 ()
		1部		氏名 ()		氏名 ()
		2部				
		第2希望あり		<input type="checkbox"/> 非組合員		<input type="checkbox"/> 非組合員
			<input type="checkbox"/> 1人参加	<input type="checkbox"/> 1人参加		
	参加型 ・ オンライン	第1希望	同伴者記入欄	<input type="checkbox"/> 組合員/退教互会員 職員番号/会員番号 ()	同伴者記入欄	<input type="checkbox"/> 組合員/退教互会員 職員番号/会員番号 ()
		1部		氏名 ()		氏名 ()
		2部				
		第2希望あり		<input type="checkbox"/> 非組合員		<input type="checkbox"/> 非組合員
			<input type="checkbox"/> 1人参加	<input type="checkbox"/> 1人参加		

- よくわかる！資産運用講座 2月 4日(日) 10:00～11:30
- 奈教互カップリングパーティー 2月11日(土・祝) 【第1部：20～30代中心】12:30～14:45
【第2部：年齢問わず】16:00～18:15
- アート鑑賞講座 3月2日(土) 9:45～11:30
- 旅セミナー 3月9日(土) 11:00～13:30

【申込締切日】 令和6年1月10日(水) 必着

※ 公式スマホアプリからのお申し込みが便利です!! (AppStore または GooglePlay からアプリをインストールしてください。)

※ キャンセルの取り扱いについては、決定通知書でご案内いたします。

※ 制限人数オーバーなどの申し込み不備は無効とさせていただきますのでご注意ください

※ 正職員以外の方はシステム上給与控除ができませんので、払込書による納入をお願いいたします。



所属所長様

(一財)奈良県教職員互助組合 事務局長
(公印省略)

利用割引事業の新規契約について (通知)

日頃は当組合の事業運営にご協力頂きありがとうございます。
さて、利用割引の新規契約について、下記のとおり取り扱いますので組合員の皆様にお知らせください。

記

1 割引の内容

いちご狩り食べ放題

	入園料 (消費税込み)	一般料金	優待価格
名張青蓮寺湖ぶどう組合 三重県名張市青蓮寺 976 TEL0595-63-7000	大人 (中学生以上)	2,000円	1,900円
	小人 (小学生)	1,800円	1,700円
	幼児 (3歳以上)	1,300円	1,200円
	・有効期限：2024年1月5日～2024年3月31日まで		

	入園料 (消費税込み)	一般料金	優待価格
あすかいちご狩りパーク 奈良県高市郡明日香村 (事前予約が必要です) TEL0744-54-1115 いちご狩り予約受付係	大人 (中学生以上)	2,000円	1,900円
	小人 (小学生)	1,600円	1,500円
	幼児 (3歳以上)	1,000円	900円
	・有効期限：2024年1月6日～2024年3月31日まで ※ 組合員とその同伴者(計5名)まで適用とする。		

2 利用方法

受付時に組合員証を提示してください。

※ あすかいちご狩りパークについて、事前予約の際に組合員であることを申し出てください。

※ 内容や営業時間等の最新の動向や詳細については下記ホームページでご確認ください。

名張青蓮寺湖ぶどう組合：<http://www.s-budou.jp/strawberry/>

あすかいちご狩りパーク：<https://asukadeasobo.jp/asukaichigo>

3 割引契約開始日

各有効期限より開始



名張青蓮寺湖ぶどう組合



あすかいちご狩りパーク

湖青蓮寺
観光村

食べ放題!

いちご狩り

2024年1月5日～5月19日
休園日/水曜日(祝日は除く)

ハウス栽培だから
雨の心配がありません!

高設ベット式
養液栽培!

駐車場・水道設備・
トイレ完備!



入園料 (消費税含む)	予約不要		
期間 休園日/水曜日(祝日は除く)	大人 (中学生以上)	小人 (小学生)	幼児 (3才以上)
1月5日～5月10日	2,000円	1,800円	1,300円
5月11日～5月19日	1,500円	1,100円	800円

営業時間 9:30～16:00(受付9:30～15:30) 休園日 水曜日(祝日は除く)
●団体は、15名様以上お1人様につき100円割引(団体のみ要予約)
※天候や時期により、入園制限させていただく場合があります。
※食べ放題の時間は30分となります。
※時期により、ご入園いただくいちご園の栽培方法が異なります。
※春休みとゴールデンウィークは要問合せ。

お土産は
現地販売

お申込み・お問合せ
●青蓮寺湖ぶどう組合いちご部
TEL 0595-63-7000 FAX 0595-63-7001
●青蓮寺湖ぶどう組合ホームページ <http://www.s-budou.jp/> 青蓮寺湖観光村 検索

交通のご案内
近鉄「名張」駅東出口②番のりばより
三重交通バスで百合が丘「百合が丘」下車徒歩約2分
●大阪上本町から……………約50分
●近鉄名古屋から……………約1時間25分
●京 都から……………約1時間15分
※特急をご利用の際は別途特急券等が必要です。

ぶどう狩りもお楽しみください!
開園期間:2024年7月20日～10月31日
ぶどうの種類・天候などにより、期間が異なりますのでお問合せください。

明日香村でいちご狩り

Asuka Strawberry picking Park

ビニールハウスで
雨でも安心!

立ったまま
高設栽培だから
ラクラク収穫!

完全
予約制
reservation
required

30分間
食べ放題
All you can eat
(For 30 minutes)

明日香村内
18箇所で開園!

あすかいちご狩りパーク

2024年1月6日土から5月26日日まで

開園時間 10時～16時

品種
あすカルビー

開園日 1月31日まで/土・日・祝

2月1日以降/水・土・日・祝

※春休み期間(3月25日～4月5日)は毎日開園しています

場所 奈良県高市郡明日香村

電車: 近鉄吉野線飛鳥駅下車

車: 奈良市内からは国道24号線を吉野方面へ南下 又は
京奈和自動車道より大和高田バイパス経由
大阪方面からは南阪奈道路国道169号線を南へ

入園料(税込)	1/6～4/14	4/15～
大人(中学生以上)	2,000円	1,700円
小学生	1,600円	1,400円
幼児(3歳以上)	1,000円	900円
お持ち帰り(100g当り)	200円	150円

※20名様以上の団体の場合は入場料が10%割引となります。

※トイレ設備はございません(村内各所の公衆トイレをご利用ください) ※雨天可 ※無料Pあり

There is no restroom.(in the village,there are public restrooms available.)

お問い合わせ

一般財団法人明日香村地域振興公社
あすかいちご狩りパーク

☎0744(54)1115

受付時間 8:30～17:00

QRコードから



お電話から

所属所長様

(一財) 奈良県教職員互助組合 事務局長

(公印省略)

退職予定者説明会の実施について (通知)

このことについて、今年度は定年延長に伴い、例年、定年退職者を対象として実施していましたセカンドライフセミナーにかわり、標記説明会を下記のとおり実施しますので組合員の皆様にお知らせください。

記

- 1 日 時 令和6年2月17日 (土)
【午前の部】 9:30～12:00 (受付 9:15～)
【午後の部】 13:30～16:00 (受付13:15～)
※ いずれも同じ内容で実施しますが、申込状況によりどちらか1回のみ
の実施とさせていただく場合がございます。
- 2 会 場 ホテルリガーレ春日野
奈良市法蓮町757-2 (TEL0742-22-6021)
- 3 内 容 (1) 互助組合の退会に関わる手続き
(2) 資産運用セミナー
テーマ「人生100年時代のライフプラン・資産形成セミナー」
～退職手当等の資産運用について～
講 師 SMBC日興証券 奈良支店
(3) ファイナンシャルプランナーによる個別相談 (希望者のみ)
- 4 対 象 退職予定者 (勧奨・自己都合ほか)
※ なお、今年度末に退職予定でない方もご参加いただけます。
- 5 定 員 各50名
- 6 参加負担金 無料
- 7 申込方法 (1) 互助組合公式スマホアプリ「NARAごじょ」
(AppStoreまたはGooglePlayからアプリをインストールしてください。)
(2) 別紙「退職予定者説明会参加申込書」を各所属所に取りまとめ
- 8 申込締切日 令和6年1月10日 (水) 【必着】

※ 裏面に続く

9 申込先 (一財) 奈良県教職員互助組合 事業企画係：上田 総務給付係：本田
〒630-8113 奈良市法蓮町757 奈良県奈良総合庁舎2階
TEL 0742-25-3020

10 申込結果 (1) 互助組合公式スマホアプリ「NARA ごじょ」からお申し込みの方は、アプリのみで通知（配信）することとします。
(2) 別紙「参加申込書」にてお申し込みの方は、所属所本人宛か互助組合の登録住所宛発送いたします。
※ 申込者多数の場合は抽選により決定いたします。

11 その他 資料のみ希望される方についてもお送りさせていただきますのでお申込みください。

退職予定者説明会参加申込書

令和 年 月 日

(一財)奈良県教職員互助組合理事長 様

下記のとおり申し込みます。

所属所名 所属コード	氏名 職員番号	参加申込	個別相談会	決定通知書及び資料の送付先
		いずれかに○		いずれかに○
		午前の部	希望する	所属所本人宛（親展） 自宅住所 （互助組合の登録住所）
		午後の部	希望しない	
		資料のみ		

令和6年2月17日（土） 【午前の部】 9:30~12:00（受付9:15~）

【午後の部】 13:30~16:00（受付13:15~）

※ 個別のお申込みとなりますので、恐れ入りますがコピーしてお使いください。

【申込締切日】 令和6年1月10日（水） 必着

※ 公式スマホアプリからのお申し込みが便利です！！（AppStore または GooglePlay からアプリをインストールしてください。）

※ キャンセルの取り扱いについては、決定通知書でご案内いたします。





初売り!!

新春キャンペーンのご案内!!

キャンペーン期間:お申し込みが令和6年1月26日(金)まで

ごじょトラベルなら  3つの 特典があります!

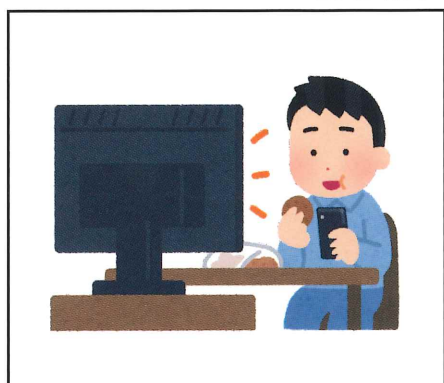

24時間アプリやHPからお申し込み可能!

期間限定!!
パック旅行利用助成
通常より1%アップ!!

※阪急交通社
トラピックスも1%!!

ご旅行代金より
1~6%の助成があり!



お電話やメールで手続き
完結でとにかく楽!

JTB・日本旅行・JALパック(海外)
・奈良交通・HIS・阪急交通社...
各社お取り扱い中!



どうしよう...とお悩みの方はまずご相談を!



安心して快適な楽しい旅行をプロデュースします!

お気軽にご相談ください♪

 一般財団法人 奈良県教職員互助組合
ごじょトラベル

奈良県知事登録旅行業第2-203号
奈良市法連町757奈良県奈良総合庁舎 2階
担当:平田・日高・土橋

 :0742-81-9119
 :0742-25-3021



アプリからお申し込みが便利です♪



奈良県教職員互助組合員の皆様へ

提携特典割引

新築建物本体価格
リフォーム見積価格 **3%割引** (税抜)

五感が喜び健康に暮らせる 吉野杉の家



*写真はイムラの施工事例です。

完成見学会

1/13_(土) ~ 21_(日)

■ 場所：大和郡山市

■ 時間：10時 ~ 17時

2階建て
32坪

和室のあるコンパクトなサイズながらも、視界の広がりや外からの視線に配慮したお住まい。
窓の位置を工夫して、外観や室内からの眺めのバランスを考えています。
また、緑を取り入れた外構計画で四季の移ろいを感じながら過ごせます。



Image

point
1 / 外から使える収納

point
2 / 洗面所と脱衣室を
分ける間取り

point
3 / 主寝室のオープンクローゼット

予約制

ホームページは
こちらから >>

木の家イムラ



※ 見学希望日の2日前17時までにホームページよりお申し込みください。
それ以降のご予約につきましては、電話にてお問い合わせください。



ご来場の際に
こちらのチラシをご持参いただくと

QUOカード1,000円分 & 吉野杉のお箸プレゼント!



イベント情報を配信中



株式会社 **イムラ**

奈良本社：奈良市三条大路3丁目2-7-1
営業時間：10時～17時半 / 定休日：水曜・木曜

お問い合わせ



0120-59-5510

奈良県教職員互助組合員の皆様へ

提携特典割引

新築建物本体価格
リフォーム見積価格 **3%割引** 税抜

リノベーションするならイムラ

*見学会会場とは異なるイムラの施工事例です。After

リノベーション 完成見学会

リノベーションでどう変わる？

実際にリノベーションされたお家を見学して参考にしよう！

開催日

1/27(土)・28(日)

予約制

場所：北葛城郡広陵町

時間：10時～17時

※場所の詳細はお申込みいただいた際にご案内いたします。

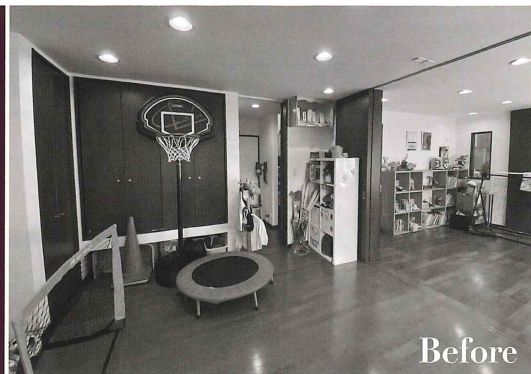

Before

見どころPOINT

- 木造住宅を耐震化
- 家事がスムーズな間取り
- 明るいLDK

築32年の住まいをリノベーション。耐震補強とともに、1階を中心に間取り変更を実施。

1階リビングには吹き抜け、天井は格子天井を新設し、自然素材をふんだんに使用した空間になりました。

さらに、収納・家事スペースの確保などの動線を見直し、家事負担が少ない間取りを実現しました。

まるで新築のように生まれ変わったお家をご見学ください。

資料請求・展示場見学のご予約はこちらから

木の家イムラ



※見学希望日の2日前17時までにホームページよりお申し込みください。
それ以降のご予約につきましては、電話にてお問い合わせください。



ご来場の際に
こちらのチラシをご持参いただくと



QUOカード1,000円分 & 吉野杉のお箸プレゼント!

株式会社 **イムラ**

奈良本社：奈良市三条大路3丁目2-7-1
営業時間：10時～17時半／定休日：水曜・木曜

お問い合わせ

0120-59-5510



奈良県教職員互助
組合員の皆様へ

理想の 住まいへの第一歩

住宅部会

11社のカタログを差し上げます!

FAXで簡単請求

新築・建て替え・リフォーム・マンションを
お考えの皆様に役立つ資料を差し上げます。
必要事項をご記入いただきFAX送信してください。



資料ご請求特典!

毎月先着
10名

資料請求いただくと

図書カード**500円分**プレゼント!

※1家族1回限りとさせていただきます。プレゼントは奈良県教職員互助組合が発行するチラシなどに初めて応募される方に限らせていただきます。

〈お得なご利用特典をご用意しております!〉

注文住宅
建物本体工事価格
(消費税を除く)

**3%
割引**

リフォーム
見積金額

※各社によって請負契約金額が
異なりますので詳細は
各ハウスメーカーへお問い合わせください。

**3%
割引**

マンション・建売住宅

詳細はお問い合わせください。

住宅部会 (50音順)

AsahiKASEI
旭化成の住まい



近鉄不動産

人と地球がはるこぶ住まい
サンヨーホームズ

住友林業

SEKISUI HEIM

SEKISUI HOUSE

DaiwaHouse.
大和ハウスグループ

Panasonic Homes

ミサワホーム

YAMADA HOMES

※組合員様から頂いた個人情報については、一般財団法人奈良県教職員互助組合住宅取得紹介のためにのみ、希望業者に提供されることを承諾して申し込みます。

カタログ請求 FAXシート

カタログご希望の方は、このページをコピーして必要事項をご記入のうえ、FAXをお送りください。

FAX 0742-25-3021
一般財団法人 奈良県教職員互助組合 行

■ご希望の会社にチェックしてください。(複数可)

<p>イムラ</p>	<input type="checkbox"/> 「吉野杉の家」ガイドブック 	<input type="checkbox"/> 旧家リノベーションパンフレット 	<p>サンヨーホームズ</p>	<input type="checkbox"/> 住まいのお金読本 	<input type="checkbox"/> 水害に負けない安心の暮らし 	<p>セキスイハイム 近畿</p>	<input type="checkbox"/> ここちハイム 	<input type="checkbox"/> 総合カタログ 	<p>ダイワハウス</p>	<input type="checkbox"/> 住宅総合カタログ 	<input type="checkbox"/> 家事シェアハウス 	<p>ミサワホーム 近畿</p>	<input type="checkbox"/> 総合カタログ 	<input type="checkbox"/> リフォーム実例集 	<p>旭化成ホームズ</p>	<input type="checkbox"/> 総合カタログ 	<input type="checkbox"/> 5大災害トータルレジリエンス 	<p>近鉄不動産</p>	<input type="checkbox"/> リフォーム総合案内 	<input type="checkbox"/> 新築・リフォーム実例集 	<p>住友林業</p>	<input type="checkbox"/> 住友林業の木の家(住宅総合カタログ) 	<input type="checkbox"/> 戸建リフォーム(総合カタログ) 	<p>積水ハウス</p>	<input type="checkbox"/> 積水ハウスブランドブック 	<input type="checkbox"/> 積水ハウスライフスタイルブック 	<p>パナソニックホームズ</p>	<input type="checkbox"/> パナソニックホームズブランドブック 	<input type="checkbox"/> リフォーム総合カタログ 	<p>ヤマダホームズ</p>	<input type="checkbox"/> 総合カタログ 	<input type="checkbox"/> スーパー家具もホームインテリア? スーパー家具もホームインテリア? スーパー家具もホームインテリア? 
------------	---	---	-----------------	--	---	-------------------	---	---	---------------	--	--	------------------	--	--	----------------	--	--	--------------	---	---	-------------	--	---	--------------	---	--	-------------------	---	---	----------------	--	--

フリガナ	所属名		記入日	
氏名	職員番号	年齢	歳	月 日 ()
住所	〒 _____			
電話番号	E-mail			
ご家族構成	人[大人()人] 子ども()人]			
建築地	<input type="checkbox"/> ある()市に()坪) <input type="checkbox"/> 探している()方面			
建築時期	<input type="checkbox"/> 半年以内 <input type="checkbox"/> 1年以内 <input type="checkbox"/> 2年以内 <input type="checkbox"/> 未定			
サポートについて	■ご希望の内容に <input checked="" type="checkbox"/> チェックしてください。(複数可) <input type="checkbox"/> 新築・建替え <input type="checkbox"/> リフォーム <input type="checkbox"/> 土地情報 <input type="checkbox"/> マンション			
ご要望				

【個人情報の取扱について】 「カタログ請求 FAXシート」にご記入いただきました個人情報につきましては、奈良県教職員互助組合および住宅部会10社が住宅に関する様々な情報や特典を提供するために使用し、それ以外の第三者に開示公開することはありません。