

事務担当者様



一般財団法人
奈良県教職員互助組合

TEL 0742-25-3020

送付文書一覧

今回送付しました文書は下記のとおりですので、ご確認の上組合員の皆様にお知らせください。
なお、ご質問等につきましては、お気軽にお問い合わせください。

記

《新規》1 ファミリーイベント「スケートボード教室」参加者の募集について(通知)

2 第10回 文化鑑賞(観劇・展覧会)参加者の募集について(通知)

《新規》3 ファミリーイベント「見て！聞いて！楽しく学ぼう！in 天王寺動物園」参加者の募集について(通知)

4 ファミリーイベント「いちご狩り&BBQin 信貴山のどか村」の実施について(通知)

5 生きがい講座[1月号]参加者の募集について(通知)

6 東京ディズニーリゾート「コーポレートプログラム利用券」参加者の募集について(通知)

7 利用割引事業の新規契約について(通知)

8 利用割引事業の契約解除について(通知)

その他

- ・ 「第39回教職員展」のご案内
- ・ 指定店 住宅部会より『カタログ請求』のご案内
- ・ 指定店 (株)イムラより『完成見学会』『失敗しない土地選びセミナー』のご案内

公式アプリ「NARAごじょ」 電子クーポンのご利用方法

★スマホがあればOK!!
★インストール無料!!

★組合員証が表示できます!!
★クーポンが何度でも使えます!!
★新しい優待もすぐ更新!!



所属所長様

(一財) 奈良県教職員互助組合 事務局長
(公印省略)

ファミリーイベント「スケートボード教室」参加者の募集について (通知)

令和5年度 元気回復事業の一環として、下記のとおり実施しますので組合員の皆様にお知らせください。

記

- 1 目的 組合員とその家族のファミリーイベントとして実施します。
- 2 参加対象 教職員互助組合員及びその同伴者
- 3 申込限度人数 組合員1人につき2名まで申込可能です。
※限度数以上お申し込みの場合は、無効となりますのでご注意ください。



4 実施日及び募集定員等

実施日時	令和6年3月23日(土) ※雨天決行	① 9:50~11:10 ② 11:00~12:15 ③ 12:50~14:10 ④ 14:00~15:15	※詳細は裏面参照
会場	ロートスケートボードパーク奈良(鴻ノ池スケートボードパーク)		
募集定員	合計40名(午前20名・午後20名)		
イベント内容	<p>インストラクター指導のもと、安全に基本を習得します。フリータイムでは経験者・未経験者問わず貸し切りコースを思いっきり滑れます。</p> <p>《スケートボード教室の内容》</p> <ul style="list-style-type: none">・基本練習30分、フリータイム25分、完全入れ替え制。・基本練習では「正しい乗り方」から段階的に指導。・フリータイムではコース全体を使った滑走にチャレンジ。・お友達との参加も可。経験者可！！ <p>★奈良県のスケートボード選手による模範演技あり！！</p> <p>《出場選手(予定)》</p> <ul style="list-style-type: none">・中島野々花 選手(ストリートスタイル)・森川太陽 選手(パークスタイル) <p>※出場選手は、変更となる場合があります。</p>		



【裏面に続く】

参加負担金等	参加負担金 (お一人につき)	1, 200円			
	参加負担金に含まれるもの	<ul style="list-style-type: none"> ・指導料 ・施設使用料 ・機材レンタル料 (ヘルメット・プロテクター・スケートボード) 			
当日のスケジュールと 申込区分		午前		午後	
		① 1部	② 2部	③ 1部	④ 2部
		9:50~受付 10:00~教室 (55分) ~10:55		12:50~受付 13:00~教室 (55分) ~13:55	
		11:00~ 模範演技観賞 (約10分)		14:00~ 模範演技観賞 (約10分)	
			11:10~受付 11:20~教室 (55分) ~12:15		14:10~受付 14:20~教室 (55分) ~15:15
	<p>※各部2グループに分かれて実施します。(1グループ5名) ※各部終了後、自由解散となります。 ※1部参加の方は受講後に、2部参加の方は受付前に模範演技をご覧ください。</p>				
備考	<ol style="list-style-type: none"> 1. 同伴者のみの受講も可能です。(受講者が未成年の場合は、必ず組合員または保護者等と一緒に見学参加または受講してください。) 2. 受講者以外は施設内に入れません。(組合員や保護者等が施設内に付き添う場合は2名で受講申込してください。) 3. 受講者以外の見学者(無料)に人数制限はございません。(見学者は傷害保険の対象外です。) 4. 個別指導ではありません。 5. 模範演技中は、施設内に入れません。フェンスの外からご覧ください。 6. 施設は貸し切りですが、イベント終了後の使用は出来ません。 7. 個人のスケートボードの持ち込みは可能です。 8. 駐車場有り。 				
注意事項	<ol style="list-style-type: none"> 1. <u>怪我の予防のため、長袖・長ズボンを着用し受講してください。</u> 2. <u>受講者は、必ずヘルメットを着用していただきます。</u> 				

5 実施場所 ロートスケートボードパーク奈良 (鴻ノ池スケートボードパーク)
奈良市法蓮佐保山4丁目8番10号

6 申込方法 ①互助組合公式スマホアプリ「NARAごじょ」
(AppStoreまたはGooglePlayからアプリをインストールしてください。)
②別紙「スケートボード教室参加申込書」を各所属所で取りまとめ

7 申込締切日 令和6年2月8日(木) 【**必着**】

8 申 込 先 (一財) 奈良県教職員互助組合
 事業企画係：土橋・日高
 〒630-8113 奈良市法蓮町757 奈良県奈良総合庁舎2F
 TEL 0742-25-3020

9 申 込 結 果 ①互助組合公式スマホアプリ「NARAごじょ」からお申し込みの方は、アプリのみで通知（配信）することとし、各所属所へ送付する決定通知の一覧には表示いたしません。
 ただし、該当する組合員宛てに個別の発送物（払込書等）がある場合は、申込方法に関わらず従来通り各所属所宛てに送付いたします。
 ②別紙「スケートボード教室参加申込書」にてお申し込みの方は、所属所長宛てに通知いたします。
 ※ 申込者多数の場合は抽選により決定いたします。

10 そ の 他 参加負担金は、正職員の方については給与控除とさせていただきます。
 それ以外の給与控除できない方につきましては払込書にて納入していただきます。

《施設のご案内》

※滑走可能エリアは、インストラクターの指示によります。

<p>フラットエリア</p>  <p>フラットエリア</p>	<p>初心者エリア</p>  <p>初心者エリア</p>
<p>愛好家エリア</p>  <p>愛好家エリア</p>	<p>選手エリア</p>  <p>選手エリア</p>

ファミリーイベント「スケートボード教室」参加申込書

令和 6年 月 日

(一財) 奈良県教職員互助組合理事長 様

下記のとおり取りまとめのうえ申し込みます。

所属所名 所属コード	氏名 職員番号	申込人数 (組合員1人につき2名まで)			見学者 人数 (無料)	
		希望に○		受講人数		スケートボード 経験の有無
		第1希望	第2希望	年齢		ボード持参
		①・② ③・④	①・② ③・④	人 歳	有り無し 人 ボード持参 人	人
		①・② ③・④	①・② ③・④	人 歳	有り無し 人 ボード持参 人	人
		①・② ③・④	①・② ③・④	人 歳	有り無し 人 ボード持参 人	人
		①・② ③・④	①・② ③・④	人 歳	有り無し 人 ボード持参 人	人

【注意事項】

1. 同伴者のみの受講は可能です。(受講者が未成年の場合は、必ず組合員または保護者等と一緒に見学参加または受講してください。)
2. 受講者以外は施設内に入れません。(組合員や保護者等が施設内に付き添う場合は2名で受講申込してください。)
3. 受講者以外の見学者(無料)に人数制限はございません。(見学者は傷害保険の対象外です。)

申込区分	午前		午後	
	① 1部	② 2部	③ 1部	④ 2部
	9:50~受付 10:00~教室(55分) ~10:55		12:50~受付 13:00~教室(55分) ~13:55	
		11:10~受付 11:20~教室(55分) ~12:15	14:00~模範演技観賞(約10分)	14:10~受付 14:20~教室(55分) ~15:15

【申込締切日】 令和6年2月8日(木) 【必着】

※ 公式アプリからのお申し込みが便利です!! (AppStore または GooglePlay からアプリをインストールしてください。)

※ 職員番号記入漏れ、制限枚数オーバーなどの申し込み不備は無効とさせていただきますのでご注意ください。

※ 正職員以外の方はシステム上給与控除ができませんので、申込書による納入をお願いいたします。



所属所長 様

(一財) 奈良県教職員互助組合 事務局長
(公印省略)

第10回 文化鑑賞(観劇・展覧会)参加者の募集について(通知)

令和5年度文化・体育・教養施設推進事業の一環として、下記のとおり実施しますので、組合員の皆様にお知らせください。

記

- 1 目的等 組合員が観劇などを通じて文化に接する機会をもつため実施します。
- 2 参加対象 教職員互助組合員及びその同伴者
- 3 申込限度枚数 組合員 1人につき1公演4枚まで申込可能です。
また、申し込み公演数の制限はございません。
※ 限度枚数以上お申し込みの場合は、無効となりますのでご注意ください。

4 実施日及び募集定員等

No.	会場	実施日等	演目等	募集定員	参加負担金 (一人につき)
1	森ノ宮ピロティホール	令和6年3月20日(水・祝) 18:00開演	平成紅梅亭 東西特選落語会	50名	5,400円 (指定席) ※未就学児入場不可
2	梅田芸術劇場 メインホール	令和6年3月30日(土) 17:00開演	ミュージカル「ボディーガード」	40名	11,800円 (S席) ※未就学児入場不可
3	大阪南港ATCギャラリー ITM棟2階	令和6年4月12日(金) ～6月30日(日) ※ <u>金土日祝のみ開催</u> ※ <u>4月30日(火)</u> ～ <u>5月2日(木)</u> は開催	ブルーピリオド展in大阪 ～アートって、天才か?～	100名	1,500円 (一般) ※未就学児入館無料
4	国立文楽劇場	令和6年4月13日(土) 18:15開演	4月文楽公演 「御所桜堀川夜討」「増補大江山」 ※チラシなし	30名	4,200円 (一等席)
5	大阪四季劇場	令和6年4月27日(土) 17:30開演	劇団四季「バケモノの子」	100名	11,700円 (S席) ※3歳未満入場不可

5 申込締切日 令和6年2月8日(木)【必着】

- 6 申込方法
- ①互助組合公式スマホアプリ「NARA ごじょ」
(AppStoreまたはGooglePlayからアプリをインストールしてください。)
 - ②別紙「文化鑑賞(観劇・展覧会)参加申込書」を各所属所で取りまとめ

【裏面に続く】

- 7 申 込 先 (一財) 奈良県教職員互助組合 事業企画係：土橋・日高
〒630-8113 奈良市法蓮町757 奈良県奈良総合庁舎2階
TEL 0742-25-3020
- 8 申 込 結 果 ①互助組合公式スマホアプリ「NARA ごじよ」からお申し込みの方は、アプリのみ
で通知(配信)することとし、各所属所へ送付する決定通知の一覧には表示いた
しません。
ただし、該当する組合員宛てに個別の発送物(払込書等)がある場合は、申込方
法に関わらず従来通り各所属所宛てに送付いたします。
②別紙「文化鑑賞参加申込書」にてお申し込みの方は、所属所長宛てに通知いたし
ます。
※ 申込者多数の場合は抽選により決定いたします。(決定後のキャンセルはでき
ませんので、ご注意ください。)
- 9 そ の 他 ①参加決定者の参加負担金は、正職員の方については給与控除とさせていただきます
ます。それ以外の給与控除できない方につきましては払込書にて納入していただ
きます。
②会場
《森ノ宮ピロティホール》
大阪市中央区森ノ宮中央1-17-5
J R：大阪環状線「森ノ宮駅」から徒歩約5分
地下鉄：中央線・長堀鶴見緑地線「森ノ宮駅」2番出口から徒歩約2分

《梅田芸術劇場》
大阪市北区茶屋町19-1
J R：「大阪駅」御堂筋北口
Osaka Metro：御堂筋線「梅田駅」
谷町線「東梅田駅」

《大阪南港 ATC ギャラリー》
大阪府大阪市住之江区南港北2-1-10
Osaka Metro：南港ポートタウン線「トレードセンター駅」直結

《国立文楽劇場》
大阪市中央区日本橋1-12-10
近鉄：「近鉄日本橋駅」7号出口より徒歩約1分

《大阪四季劇場》
大阪市北区梅田2-2-22 ハービス PLAZA ENT 7階
J R：「大阪駅」桜橋口から徒歩約2分
「北新地駅」から徒歩約4分
Osaka Metro：四つ橋線「西梅田駅」すぐ
御堂筋線「梅田駅」から徒歩約5分
谷町線「東梅田駅」から徒歩約6分
阪神：「梅田駅」西改札口すぐ

平成紅梅亭

東西 **特選** 落語会

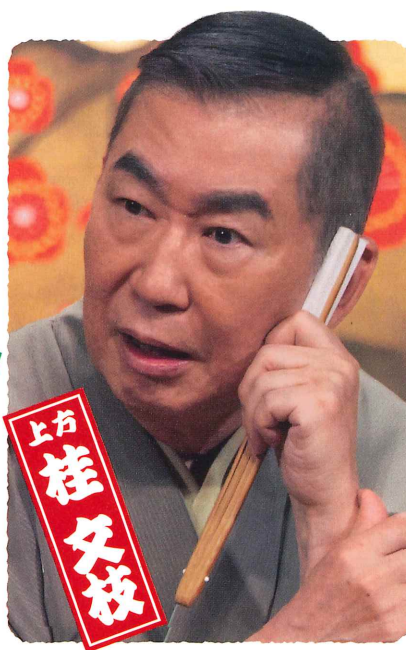
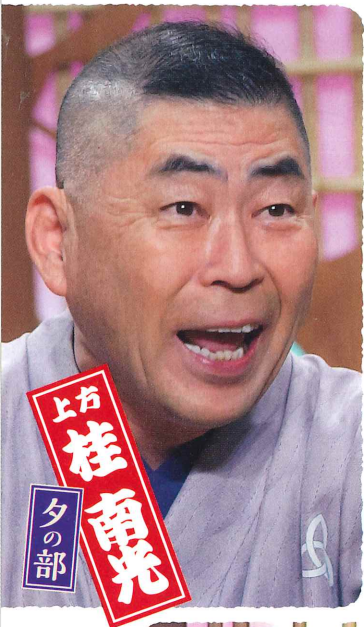

2024年 3月20日 **水祝**

昼の部	13:00開演
夕の部	18:00開演

チケット発売日 | 2023年12月23日(土)10:00~

会場 | 森ノ宮ピロティホール 料金 | 6,000円(税込・全席指定)

※未就学児童の入場不可。※公演当日、番組収録のため会場内にカメラが設置されます。予めご了承ください。

主催 **ytv** / リバティ・コンサーツ

平成紅梅亭

・東西特選落語会・

3月20日 水祝

出演者 -昼の部-

13:00開演

林家 木久扇

桂 文枝

桂 雀太

神田 伯山

出演者 -夕の部-

18:00開演

桂 文枝

桂 南光

春風亭 昇太

柳亭 小痴楽

会場

森ノ宮ピロティホール

大阪府中央区森ノ宮中央1丁目17-5

料金

6,000円(税込・全席指定)

チケット発売日

2023年12月23日(土) 10:00~

チケット発売場所

チケットぴあ <https://w.pia.jp/t/koubaitei/>
セブン-イレブン(Pコード:523-762)
ローソンチケット <https://l-tike.com/koubaitei/>
ローソン・ミニストップ(Lコード:54710)
CNプレイガイド <https://www.cnplayguide.com/koubaitei/>
0570-08-9999 オペレータ10:00~18:00
イープラス <https://eplus.jp/hkbt-2024/>
森ノ宮ピロティホール 窓口販売のみ

※電話番号はダイヤル回線からはご利用になれません。
※0570ではじまる番号は一部の携帯電話及びPHSからご利用になれません。

森ノ宮ピロティホールへのアクセス

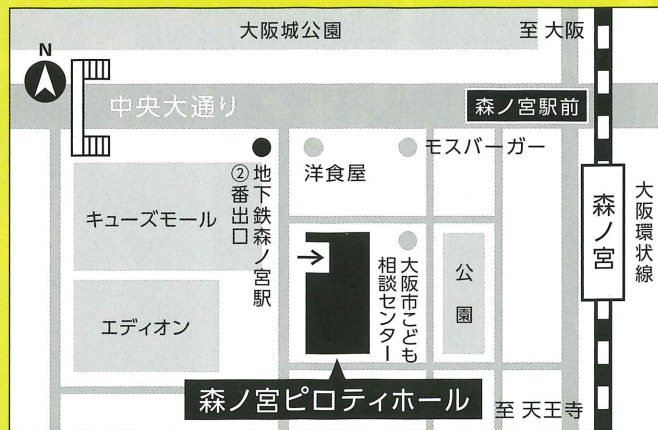

○JR大阪環状線「森ノ宮駅」より徒歩5分

○地下鉄 中央線・長堀鶴見緑地線「森ノ宮駅」
2番出口より徒歩2分

※ホール専用駐車場はございませんので、公共の交通機関をご利用のうえ、ご来場くださいますよう、お願い申し上げます。

ON AIR!

このイベントの様子は読売テレビにて放送予定!
詳しくはホームページをご覧ください。

平成紅梅亭

検索

※公演当日、番組収録のため会場内にカメラが設置されます。予めご了承ください。

I will always love you...

命を懸けて守り抜く

THE BODYGUARD

THE MUSICAL

The Bodyguard The Musical

Based on the Warner Bros. film Screenplay by Lawrence Kasdan

Book by Alexander Dinelaris

Produced with permission of Warner Bros. Theatre Ventures, Inc.

原作 ローレンス・カスダン作 ワーナー・ブラザーズ映画「ボディガード」 脚本 アレクサンダー・ディネラリス

訳詞 森雪之丞 翻訳 阿部のぞみ 編曲 クリス・イーガン 演出・振付 ジョシュア・ベルガッセ

ミュージカル『ボディガード』

2024 3.30 sat - 4.7 sun  梅田芸術劇場 メインホール

主催:梅田芸術劇場/関西テレビ放送/アミューズ/読売新聞社 協力:ABCラジオ、FM COCOLO、FM802

企画・制作:梅田芸術劇場



愛 サスペンス 熱狂…トップスターに迫る危機!!
あの世界的大ヒット作 映画『ボディガード』が舞台で蘇る

人気絶頂の歌手レイチェル・マロンは、謎のストーカーに付きまといわれ、
ボディガードとしてフランク・ファーマーが雇われた。

姉と共にオスカー賞を目指すレイチェル。任務遂行に身を捧げるフランク。

狂気を増していくストーカー。

家族が、仲間たちが、愛情、友情、恐怖、嫉妬、欲望がうずまく複雑な感情に揺り動かされていく。

1992年に世界中で大ヒットを遂げた映画『ボディガード』を舞台化。

グラマラスにショーアップされたステージとサスペンスをはらんだラブストーリーは、
映画をも超えて、新たな衝撃と感動を呼び起こします。

熱狂と興奮と愛に包まれたミュージカル『ボディガード』に、どうぞご期待ください!



レイチェル・マロン(ダブルキャスト)

新妻聖子



レイチェル・マロン(ダブルキャスト)

May J.



フランク・ファーマー

大谷亮平



ニッキー・マロン
AKANE LIV

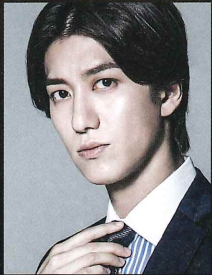

サイ・スペクター
水田航生



トニー・シベリ
加藤潤一



ストーカー
大久保祥太郎



ビル・デヴァニー
内場勝則

青山航士

飯田一徳 岡田治己 加藤翔多郎 鹿糠友和 熊澤沙穂 後藤裕磨 斎藤葉月 杉浦小百合 杉山諒二 橋本由希子 深瀬友梨 Micco 吉元美里衣(五十音順)
新井健太(スウィング) 江崎里紗(スウィング)

STAFF ミュージカルスーパーバイザー・ヴォーカルアレンジメント:リチャード・ビードル 音楽監督:小澤時史 美術:二村周作 照明:勝柴次朗 音響:山本浩一 衣裳:十川ヒロコ ヘアメイク:田中エミ
歌唱指導:満田恵子 アクション:西村陽一 演出補:伴・眞里子 振付補:飯作絵梨子 通訳:吉田英美 美術助手:伊從珠乃 照明助手:小沢淳 衣裳助手:村上友里恵、今井凜 演出助手:玉置千砂子
舞台監督:山貴理恵 ミュージシャンコーディネーター:新音楽協会 ロンドン・ウェストエンド・オリジナル版プロデューサー:マイケル ハリソン エンタテインメント、デビッド イアン プロダクション
宣伝美術:服部浩臣(COM Works) 宣伝写真:HIRO KIMURA

(上演時間:2時間30分予定(休憩含む))

3.30 sat-4.7 sun 梅田芸術劇場メインホール

チケット料金(全席指定・税込) | S席 14,000円 A席 9,500円 B席 5,500円

一般発売日 | 2024年1月13日(土)

2024.3	3/30 土	31 日	4/1 月	2 火	3 水	4 木	5 金	6 土	7 日
		◆						◆	◆
			◆	○		○	○		
	○							○	
				◆	◆	◆			

アフタートークショー開催! レイチェル:◆新妻 ○May J.

4月2日(火)18:15公演 終演後
登壇者:新妻聖子、内場勝則、AKANE LIV/司会:加藤潤一
4月5日(金)13:00公演 終演後
登壇者:May J.、大谷亮平/司会:水田航生

- チケット取り扱い
- ◆チケットぴあ
 - ◆e+(イープラス)
 - ◆ローソンチケット
 - ◆梅田芸術劇場ネット会員

- <https://w.pia.jp/t/bodyguardmusical-2024/>
- <https://eplus.jp/bodyguardmusical/>
- <https://l-tike.com/bodyguard2024/>
- <https://umeda.pia.jp/>

- ◆梅田芸術劇場オンラインチケット
 - ◆梅田芸術劇場チケットカウンター
 - ◆読売新聞オンラインチケットストア
 - ◆団体(15名様以上)での観劇予約を承っております。 | 団体予約専用(平日10時~18時) | 06-6377-3821
- <https://ko-ume.pia.jp/>
※一般発売日の翌日より残席がある場合にお取り扱いたします。(10:00~18:00)
<https://ticket.yomiuri.co.jp/>

公演に関するお問合せ | 梅田芸術劇場(10時~18時) 06-6377-3800

【公式Twitter】@BodyguardNIPPON
【公式HP】<https://bodyguardmusical.jp/>

ミュージカル ボディガード 検索

アーティスト、才能が？

Art is a gift?

2024年4月12日(金) - 6月30日(日)

金土日祝のみ開催!! (4月30日~5月2日は開館)

開館時間 10時 - 18時 (17時30分最終入場)

アート展 in 大阪

大阪南港 ATC Gallery (ITM 棟 2F) 〒559-0034 大阪市住之江区南港北2-1-10 ニュートラムトレードセンター前駅下車すぐ

主催: 関西テレビ放送・産経新聞社・ATC

© 2024 ATC Gallery

驚天動地。

そのスケールがあらゆる想像を圧倒する。
劇団四季の創造力を結集した、新たな感動の超大作。

この「親子」、最強。



原作：細田 守 (映画「バケモノの子」)
脚本・歌詞：高橋知伽江
演出：青木 豪
作曲・編曲：富貴晴美
音楽監督：鎮守めぐみ
振付：萩原隆匡
装置：石原 敬 / BLANK R&D
衣裳・ヘアメイク・特殊メイク：太田雅公
パペット：トビー・オリエ
照明：赤崎浩二
映像：松澤延拓
擬闘：栗原直樹
マジック監修：リアルマジシャンRYOTA
音響：千葉治朗

劇団四季 ミュージカル

バケモノの子

主催：劇団四季 / 阪神電気鉄道

協賛：Glico / タイキン工業 /

SHIONOGI / アート引越センター

特別協力：JR西日本

協力：京阪ホールディングス / 近畿日本鉄道 / 南海電気鉄道 / 阪急電鉄

特別後援：大阪府 / 大阪市

後援：大阪商工会議所 / 関西経済同友会

2024年
12月10日～5月25日

大阪四季劇場

(ハービスPLAZA ENT 7F)

期間限定公演

スタジオ地図

©2015 THE BOY AND THE BEAST FILM PARTNERS

関西から
文化力
POWER OF
CULTURE

第10回文化鑑賞（観劇・展覧会）参加申込書

令和 6年 月 日

（一財）奈良県教職員互助組合理事長 様

下記のとおり取りまとめのうえ申し込みます。

所属所名 所属コード	氏名 職員番号	チケット申込枚数 ※1人につき1公演4枚まで申込可					
		公演番号	1	2	3	4	5
		公演番号	1	2	3	4	5
		枚数	枚	枚	枚	枚	枚
		公演番号	1	2	3	4	5
		枚数	枚	枚	枚	枚	枚
		公演番号	1	2	3	4	5
		枚数	枚	枚	枚	枚	枚
		公演番号	1	2	3	4	5
		枚数	枚	枚	枚	枚	枚
		公演番号	1	2	3	4	5
		枚数	枚	枚	枚	枚	枚
		公演番号	1	2	3	4	5
		枚数	枚	枚	枚	枚	枚

1. 令和6年3月20日（水・祝）平成紅梅亭 東西特選落語会（森ノ宮ピロティホール）
2. 令和6年3月30日（土）ミュージカル「ボディガード」（梅田芸術劇場）
3. 令和6年4月12日（金）～6月30日（日）ブルーピリオド展 in 大阪（大阪南港 ATC ギャラリー）
4. 令和6年4月13日（土）4月文楽公演「御所桜堀川夜討」「増補大江山」（国立文楽劇場）
5. 令和6年4月27日（土）劇団四季「バケモノの子」（大阪四季劇場）

【申込締切日】 令和6年2月8日（木）【必着】

※ 公式アプリからのお申し込みが便利です！！（AppStore または GooglePlay からアプリをインストールしてください。）

※ 決定後のキャンセルはできませんので、お間違のないようお申し込みください。

※ 職員番号記入漏れ、制限枚数オーバーなどの申し込み不備は無効とさせていただきますのでご注意ください。

※ 正職員以外の方はシステム上給与控除ができませんので、払込書による納入をお願いいたします。

※ お申し込み状況によっては複数名でお申し込みいただいても、お席が離れてしまう場合がございますので予めご了承ください。



所 属 所 長 様

(一財) 奈良県教職員互助組合 事務局長
(公印省略)

ファミリーイベント「見て！聞いて！楽しく学ぼう！in天王寺動物園」参加者の募集について(通知)

令和5年度 元気回復事業の一環として、下記のとおり実施しますので組合員の皆様にお知らせください。

記

1 目 的 組合員とその家族のファミリーイベントとして実施します。

2 参 加 対 象 教職員互助組合員及びその同伴者

3 実 施 内 容

実施日	令和6年3月20日(水・祝)	
当日のスケジュール	9:30~	天王寺動物園開園
	13:15~13:30	受付開始(集合場所:多目的広場付近)
	13:30~15:30	ズー・スクール+動物園ガイドウォーク(班分けをする為、順番が前後する場合がございます。)
	17:00	天王寺動物園閉園
内容	【ズー・スクール】 動物園内の教室で動物園の職員が「動物のエサとウンチ」をテーマにお話しいたします。 【動物園ガイドウォーク】 動物園スタッフが園内を一緒に歩きながら、動物についての解説や動物園の見どころをお知らせします。なかなか入れない調理室も見学予定!!	
募集定員	60名	
参加負担金	大人(高校生以上)	300円
	小人(中学生・小学生)	100円
	幼児(未就学児)	無料
参加負担金に含まれるもの	・天王寺動物園入園券(事前にお渡しいたします。) ・ズー・スクール+動物園ガイドウォーク ・天王寺動物園グッズ(参加者全員にプレゼント)	

4 実 施 場 所 天王寺動物園 〒543-0063 大阪府大阪市天王寺区茶臼山町1-108

5 申 込 方 法 ① 互助組合公式スマホアプリ「NARAごじょ」
(AppStoreまたはGooglePlayからアプリをインストールしてください。)
② 別紙「申込書」を各所属所で取りまとめ

<裏面に続く>

6 申込締切日 令和6年2月8日(木) 【必着】

7 申込先 (一財)奈良県教職員互助組合 事業企画係：日高・平田・土橋
〒630-8113 奈良市法蓮町757 奈良県奈良総合庁舎2F
TEL 0742-25-3020

- 8 申込結果
- ① 互助組合公式スマホアプリ「NARAごじょ」からお申し込みの方は、アプリのみで通知(配信)することとし、各所属所へ送付する決定通知の一覧には表示いたしません。ただし、該当する組合員宛てに個別の発送物(払込書等)がある場合は、申込方法に関わらず従来通り各所属所宛てに送付いたします。
 - ② 別紙「申込書」にてお申し込みの方は、所属所長宛てに通知いたします。
- ※ 申込者多数の場合は抽選により決定いたします。

- 9 その他
- (1) 参加負担金は、正職員の方については給与控除とさせていただきます。それ以外の給与控除できない方につきましては払込書にて納入させていただきます。
 - (2) 雨天決行となります。
(動物園ガイドウォークは傘等雨具をご準備ください。)
 - (3) 家族のみの参加はできません。

ファミリーイベント「見て！聞いて！楽しく学ぼう！in天王寺動物園」参加申込書

令和 6年 月 日

(一財) 奈良県教職員互助組合理事長 様

下記のとおり取りまとめのうえ申し込みます。

所属所名 所属コード	氏名 職員番号	参加者数(名)		
		大人	小人	幼児
		名	名	名
		名	名	名
		名	名	名
		名	名	名

【注意事項】

- (1) 家族のみの参加はできません。
- (2) 大人の人数には申込組合員本人を含めた人数を記入してください。
- (3) 下の参加者区分をご参照のうえご記入ください。

参加負担金		
	大人(高校生以上)	300円
	小人(中学生・小学生)	100円
	幼児(未就学児)	無料

※ 参加当日の満年齢でご記入ください。

【申込締切日】 令和6年2月8日(木) (必着)

※ 公式スマホアプリからのお申し込みが便利です！！

(AppStoreまたはGooglePlayからアプリをインストールしてください。)

- ※ 職員番号記入漏れ、制限枚数オーバーなどの申し込み不備は無効とさせていただきますのでご注意ください。
- ※ 正職員以外の方はシステム上給与控除ができませんので、払込書による納入をお願いいたします。



所 属 所 長 様

(一財) 奈良県教職員互助組合 事務局長
(公印省略)

ファミリーイベント「いちご狩り&BBQ in 信貴山のどか村」の実施について (通知)

令和5年度 元気回復事業の一環として、下記のとおり実施しますので組合員の皆様にお知らせください。

記

- 1 目 的 組合員とその家族のファミリーイベントとして実施します。
- 2 参 加 対 象 教職員互助組合員及びその同伴者
- 3 実 施 内 容

実施日	①令和6年3月24日(日) ②令和6年3月31日(日)
当日のスケジュール	9:30~10:00 入場ゲート前受付(受付後各自でご入園)
	10:10~10:15 芝生広場へ集合・案内等
	10:15~10:30 いちご狩り会場へ移動
	10:30~11:00 いちご狩り体験
	11:50~12:00 BBQハウス前受付
	12:00~14:00 ご昼食(BBQ)
<ご注意点> ※ 昼食後は各自、自由解散となります。 ※ いずれか1日程のお申し込みとなります。 ※ <u>受付時間厳守</u> をお願いいたします。	
募集定員	各100名
参加負担金 (一人につき)	大人(中学生以上) 4,000円
	小人(小学生) 3,000円
	未就学児(3歳~小学生未満) 2,000円
	乳児(2歳以下) 無料(昼食はありません)
参加負担金に含まれるもの	・農業公園信貴山のどか村入園券 ・いちご狩り体験 ・昼食代(肉・ウィンナー・おにぎり・野菜バー・ソフトドリンクバー)

- 4 実 施 場 所 農業公園信貴山のどか村
奈良県生駒郡三郷町信貴南畑1丁目7番1号
TEL 0745-73-8203

<裏面に続く>

- 5 申込方法 ① 互助組合公式スマホアプリ「NARAごじょ」
(AppStoreまたはGooglePlayからアプリをインストールしてください。)
② 別紙「参加申込書」を各所属所で取りまとめ
- 6 申込締切日 令和6年2月8日(木) 【必着】
- 7 申込先 (一財)奈良県教職員互助組合 事業企画係：日高・平田・土橋
〒630-8113 奈良市法蓮町757 奈良県奈良総合庁舎2階
TEL 0742-25-3020
- 8 申込結果 ① 互助組合公式スマホアプリ「NARAごじょ」からお申し込みの方は、アプリのみで通知(配信)することとし、各所属所へ送付する決定通知の一覧には表示いたしません。ただし、該当する組合員宛てに個別の発送物(払込書等)がある場合は、申込方法に関わらず従来通り各所属所宛てに送付いたします。
② 別紙「参加申込書」にてお申し込みの方は、所属所長宛てに通知いたします。
※ 申込者多数の場合は抽選により決定いたします。
- 9 その他 (1) 参加負担金は、正職員の方については給与控除とさせていただきます。
それ以外の給与控除できない方につきましては払込書にて納入していただきます。
(2) BBQハウスへは飲食物の持ち込みは一切できませんのでご了承ください。
なお、当日の追加注文は各自で精算となります。
(離乳食の持ち込みに関しては当日会場でご申告ください。)
(3) 雨天決行となります。
(BBQハウスは屋根付き・いちご狩り会場は傘等雨具をご準備ください。)
(4) 家族のみの参加はできません。

ファミリーイベント「いちご狩り&BBQ in 信貴山のどか村」参加申込書

令和 6年 月 日

(一財) 奈良県教職員互助組合理事長 様

所属所名 所属コード	氏名 職員番号	希望日程 (0をつけてください。)	参加者数 (名)			
			大人	小人	未就学児	乳児
		3/24 (日) 3/31 (日)	名	名	名 (うち3歳名)	名
		3/24 (日) 3/31 (日)	名	名	名 (うち3歳名)	名
		3/24 (日) 3/31 (日)	名	名	名 (うち3歳名)	名
		3/24 (日) 3/31 (日)	名	名	名 (うち3歳名)	名

下記のとおり取りまとめのうえ申し込みます。

【注意事項】

- 家族のみの参加はできません。
- 大人の人数には申込組合員本人を含めた人数を記入してください。
- いずれか1日程の申し込みとなります。
- 3歳のお子様に参加の場合は未就学児の欄に人数を記入してください。
※記入例：未就学児 5歳・3歳がお申し込みの場合→2名 (うち3歳 1名)
- 下の参加者区分をご参照のうえご記入ください。

参加負担金	大人 (中学生以上)	4,000円
	小人 (小学生)	3,000円
	未就学児 (3歳~小学生未満)	2,000円
	乳児 (2歳以下)	無料 (昼食はありません)

※ 実施日の満年齢でご記入ください。

【申込締切日】 令和6年2月8日 (木) (必着)



※ 公式スマホアプリからのお申し込みが便利です!!

(AppStore または GooglePlay からアプリをインストールしてください。)

- ※ 職員番号記入漏れなどの申し込み不備は無効とさせていただきますのでご注意ください。
- ※ 正職員以外の方はシステム上給与控除ができませんので、払込書による納入をお願いいたします。

所属所長様

(一財) 奈良県教職員互助組合 事務局長
(公印省略)

生きがい講座〔1月号〕参加者の募集について（通知）

標記について、令和5年度ライフプラン事業の一環として、下記のとおり実施しますので組合員の皆様にお知らせください。

記

- 1 目的 組合員の趣味活動へのきっかけ作りとして実施します。
- 2 申込制限 申込事業数の制限はございません。
- 3 内容・日時及び定員等 詳細については別紙ご案内をご覧ください。
- 4 申込方法 ①互助組合公式スマホアプリ「NARAごじょ」
(AppStoreまたはGooglePlayからアプリをインストールしてください。)
②別紙「生きがい講座参加申込書」を各所属所で取りまとめ
- 5 申込締切日 令和6年2月8日（木）【必着】
- 6 申込先 (一財) 奈良県教職員互助組合 事業企画係：日高・土橋
〒630-8113 奈良市法蓮町757 奈良県奈良総合庁舎2階
TEL 0742-25-3020
- 7 申込結果 ①互助組合公式スマホアプリ「NARAごじょ」からお申し込みの方は、アプリのみで通知（配信）することとし、各所属所へ送付する決定通知の一覧には表示いたしません。
ただし、該当する組合員宛てに個別の発送物（払込書等）がある場合は、申込方法に関わらず従来通り各所属所宛てに送付いたします。
②別紙「生きがい講座参加申込書」にてお申し込みの方は、所属所長宛てに通知いたします。
※ 申込者多数の場合は抽選により決定いたします。
- 8 その他 参加決定者の参加負担金は、正職員の方については給与控除とさせていただきます。それ以外の給与控除できない方につきましては払込書にて納入させていただきます。

生きがい講座〔1月号・①②③〕のご案内

1・2 第2回寄せ植え教室

- 日 時 令和6年3月30日(土)
午前:10:30~12:30(受付10:15~)
午後:14:00~16:00(受付13:45~)
- 場 所 桜井市木材振興センター
「あるぼ〜る」イベントホール
(桜井市粟殿355番地)
- 参加費 組合員 3,500円
- 募集人数 各回40名
- 講 師 奈良県教職員互助組合指定店
(株)日本総合園芸
- その他
 - ・教材用の材料一式は、互助組合で用意します。
(花切バサミ等の丈夫なハサミとレジヤシート・新聞紙等の敷物をご持参ください。)
 - ・講習会のため、材料のみのお渡しはできません。



【食べれるハーブの寄せ植え】

サラダやトッピング等料理に使えるハーブの寄せ植えを作成します。

ハーブは鉢植えで栽培すると、気候によって置き場所を移動出来るため失敗するリスクが減ったり、根が広がって増えすぎたりする心配もありません。家庭菜園に挑戦してみたい方、ハーブで家庭菜園を始めてみませんか？



※ 作品イメージ
鉢のデザインは変更となる場合があります。

3 コーヒーセミナーwithスイーツ

- 日 時 令和6年3月30日(土)
14:00~16:00(受付13:45~)
- 場 所 JWマリオット・ホテル奈良
奈良市三条大路1-1-1
- 参加費 組合員 3,600円
- 募集人数 30名(組合員本人のみ)
- 講 師 三本珈琲 バリスタ



・コーヒー豆の種類や淹れ方について学んでいた後、各自で豆をブレンドしていただき、ドリップ体験をしていただきます。(ドリップしたコーヒーはお召し上がりいただけます。)

・ホテルのオリジナルスイーツ6種とコーヒーをお楽しみいただきます。



※写真はイメージです。

生きがい講座〔1月号〕参加申込書

令和 6年 月 日

(一財)奈良県教職員互助組合理事長 様

下記のとおり取りまとめのうえ申し込みます。

所属所名 所属コード	氏名 職員番号	申込番号	
		どちらか一つに○	
		1 ・ 2	3
		1 ・ 2	3
		1 ・ 2	3
		1 ・ 2	3
		1 ・ 2	3

- 1.第2回寄せ植え教室3月30日(土)【午前】(桜井市木材振興センター「あるぼーる」)
- 2.第2回寄せ植え教室3月30日(土)【午後】(桜井市木材振興センター「あるぼーる」)
- 3.コーヒーセミナーwithスイーツ3月30日(土) 14:00~16:00 (JWマリオット・ホテル奈良)

【申込締切日】 令和6年2月8日(木) 必着

※ 公式スマホアプリからのお申し込みが便利です!! (AppStore または GooglePlay からアプリをインストールしてください。)

※ キャンセルの取り扱いについては、決定通知書でご案内いたします。

※ 制限人数オーバーなどの申し込み不備は無効とさせていただきますのでご注意ください。

※ 正職員以外の方はシステム上給与控除ができませんので、払込書による納入をお願いいたします。



所属所長 様

(一財) 奈良県教職員互助組合 事務局長
(公印省略)

東京ディズニーリゾート「コーポレートプログラム利用券」参加者の募集について（通知）

令和6年度元気回復事業の一環として、下記のとおり実施しますので、組合員の皆様にお知らせください。

記

- 1 目的等 組合員とその家族の福利厚生の一環として実施します。
- 2 申込対象 教職員互助組合員
- 3 募集定員 東京ディズニーリゾート「コーポレートプログラム利用券」500名
(組合員1名につき1枚)

4 実施施設一覧

施設名	利用可能施設	利用条件	実施予定期間	割引券種及び定員
東京ディズニーリゾート『コーポレートプログラム利用券』	東京ディズニーランド 東京ディズニーシー	パークチケット1枚につき利用券1枚利用可	令和6年 4月1日 ～ 令和7年 3月31日	2,500円券 × 500名
	ディズニーホテル ・ファンタジースプリングスホテル ・アンバサダーホテル ・ホテルミラコスタ ・東京ディズニーランドホテル ・トイ・ストーリーホテル ・セレブレーションホテル	1回の宿泊につき1人1枚利用可（同一ホテルで2泊以上の場合も1枚のみ）		

※ ご利用対象は組合員とその家族となります。

- 5 申込締切日 令和6年2月8日（木）【必着】
- 6 申込方法 ① 互助組合公式スマホアプリ「NARAごじょ」
(AppStoreまたはGooglePlayからアプリをインストールしてください。)
② 別紙「TDR利用券申込書」を各所属所で取りまとめ
- 7 申込先 〒630-8113 奈良市法蓮町757 奈良県奈良総合庁舎 2F
(一財) 奈良県教職員互助組合 事業企画係：日高・平田・土橋
TEL 0742-25-3020
- 8 申込結果 ① 互助組合公式スマホアプリ「NARAごじょ」からお申し込みの方は、アプリのみで通知（配信）することとし、各所属所へ送付する決定通知の一覧には表示いたしません。ただし、該当する組合員宛てに個別の発送物（払込書等）がある場合は、申込方法に関わらず従来通り各所属所宛てに送付いたします。
② 別紙「TDR利用券申込書」にてお申し込みの方は、所属所長宛てに通知いたします。
※ 申込者多数の場合は抽選により決定いたします。
- 9 その他 ・利用券は3月中旬頃に配布予定です。

TDR 利用券申込書

令和 6年 月 日

(一財) 奈良県教職員互助組合理事長 様

下記のとおり取りまとめのうえ申し込みます。

所属所名 所属コード	氏名 職員番号	氏名 職員番号
	1	9
	2	10
	3	11
	4	12
	5	13
	6	14
	7	15
	8	16

【申込締切日】 令和6年2月8日(木) 必着

※ 公式スマホアプリからのお申し込みが便利です!!

(AppStore または GooglePlay からアプリをインストールしてください。)

※ 職員番号記入漏れなどの申し込み不備は無効とさせていただきますのでご注意ください。。



所 属 所 長 様

(一財)奈良県教職員互助組合 事務局長
(公印省略)

利用割引事業の新規契約について (通知)

日頃は当組合の事業運営にご協力頂きありがとうございます。
さて、利用割引の新規契約について、下記のとおり取り扱いますので組合員の皆様にお知らせください。

記

1 新規契約業者

- (1) 京都ブライトンホテル…京都市上京区新町通中立売 (御所西) TEL: 075-441-4411 (代表)
(2) 株式会社クレイル…生駒市元町1丁目3-15 TEL: 0743-72-2525

2 優待内容

	割引・特典内容	対象者
(1) 京 都 ブ ラ イ ト ン ホ テ ル	<ul style="list-style-type: none"> ・ブライダルフェアに参加した場合、施設内のレストラン「フェリエ」にて利用できるペアランチチケットを1回に限り進呈。 ・挙式・披露宴等の契約が成立した場合、①から⑩までの割引を適用する。 <ul style="list-style-type: none"> ① 会場費 80%相当額の割引 ② チャペル挙式料 187,000 円割引 ③ 親族控室 100%相当額の割引 ④ チャペル装花 22,000 円割引 ⑤ チャペル LED キャンドル 50%相当額の割引 ⑥ 式次第 100%相当額の割引 ⑦ 新婦様美容着付け 11,000 円割引 ⑧ 音響照明・オペレーター費 10%相当額の割引 ⑨ プロデュース料 55,000 円割引 ⑩ 新郎新婦の当日宿泊費 54,450 円割引。 ・和装前撮りプラン (108,900 円) プレゼント。 	<p>組合員とその家族</p> <p>※これらの割引や特典は、施設へ直接予約した場合に限るものとし、他の割引や特典との併用は不可とする。</p>

	対象	割引内容	対象者
(2) 株 式 会 社 ク レ イ ル	新築・建替	当該建物本体価格 (消費税を除く) ×3%	組合員とその家族
	リフォーム	当該見積金額 (消費税を除く) ×3%	
	土地・マンション・戸建などの 売買・賃貸仲介手数料	売買: 3%→1.5% 賃貸: 1か月分→半月分	

<裏面に続く>

<利用方法>

(1) 京都ブライトンホテル

お問い合わせの際に組合員及びその家族である旨をお伝えください。

TEL075-451-0489 (ウエディングサロン)

(2) 株式会社クレイル

- 初回面談（展示場等訪問）前に「住宅取得紹介カード（優待割引）」に必要事項を記載し、互助組合あてFAX（0742-25-3021）または郵送にて提出してください。

※ 住宅取得紹介カードには「住宅部会用」と「優待割引用」の2種類がございますのでご注意ください。

- 住宅取得紹介カード（優待割引）については、互助組合ホームページ「各種様式のダウンロード」より各自ダウンロードしてご使用ください。

- ご案内については同封のチラシをご確認ください。

3 割引契約開始日

通知日より開始

奈良県教職員互助組合員の皆様へ

挙式・披露宴をご検討の方へ京都ブライトンホテルよりお得なお知らせです

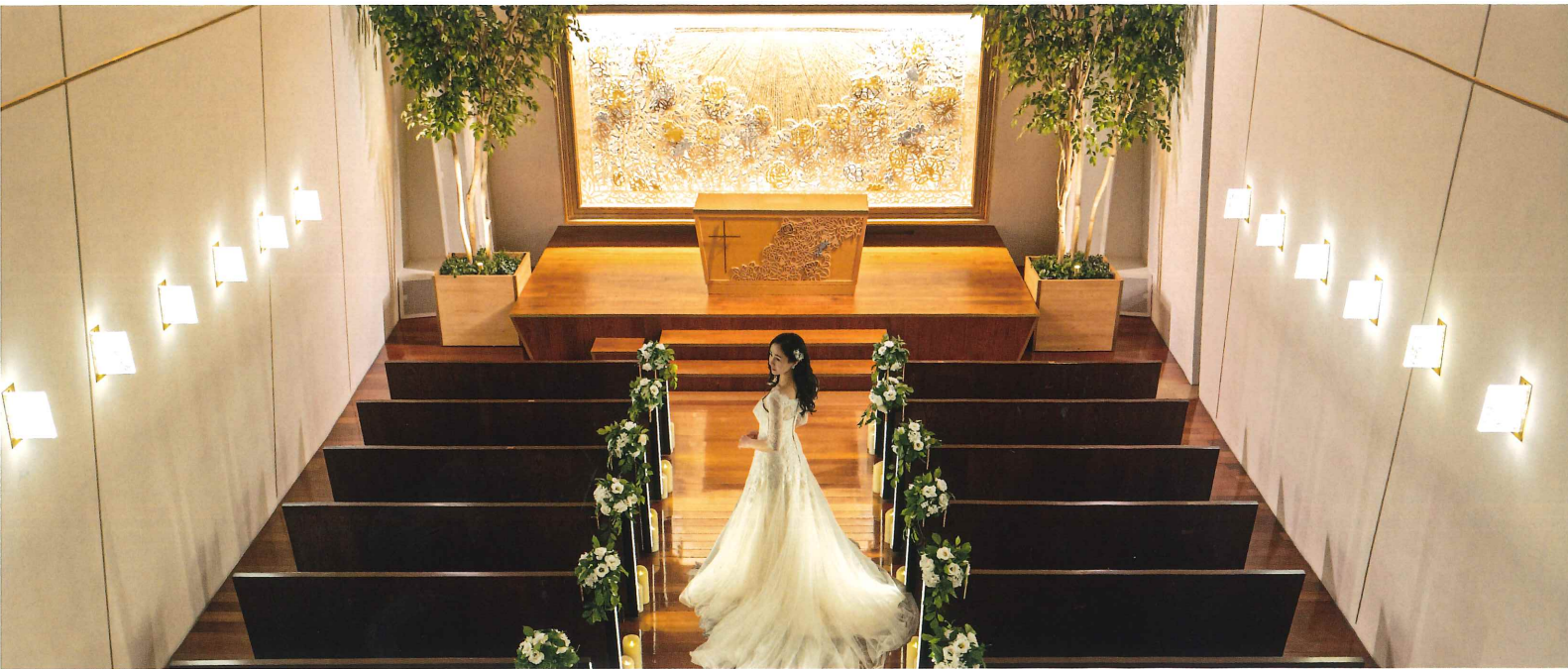

ご紹介サイトや相談カウンターからご予約をいただくより最もお得にご案内いたします。
さらに、ご来館特典・ご成約特典を特別なお二人のために。

《ご来館特典》 ペアランチご招待！

ブライダルフェアにご来館いただきますと テラスレストラン「フェリエ」で
後日ご利用いただけるペアランチチケットをプレゼントいたします。

《ご成約特典》 最大割引約80万円 *チャペル式、80名様の場合

通常6ヶ月以内で開催のご披露宴を対象に適用する割引特典を開催
時期にかかわらず適用いたします。

■ 和装前撮り 108,900円プレゼント

- 会場費 80%OFF ■ チャペル挙式料 187,000円 OFF
- チャペル装花 22,000円 OFF ■ チャペル LED キャンドル 50%OFF
- 親族控室 100%OFF ■ 式次第 100%OFF
- 新婦様美容着付け 11,000円 OFF
- 音響照明・オペレーター費 10%OFF
- プロデュース料 55,000円 OFF
- 新郎新婦の挙式当日の宿泊プレゼント

*上記特典は2024年12月31日までのご来館に限ります。 *ホテル直接のご予約に限ります。

大切な人に。大切な日に。
～その日のためのブライトン～

記憶に残るお料理



圧倒的支持率を誇る美食は、数多くの
受賞歴を誇る統括総料理長が監修。
ハレの日の一皿に心を込めて。

個性豊かな4つのバンケット



全てが違ったスタイルをもち、それぞれ
一日一組限定でご案内。貸し切り空間で
大切な時間をゆっくりとお過ごしください。

京都ブライトンホテル
ウェディングページ



ブライダルフェアの
ご予約はこちらから

*「奈良県教職員互助組合 組合員様」およびご家族様で
ある旨をお問合せ欄にご記入ください。

ご予約
お問合せ

ウェディングサロン 075-451-0489 (平日11:00~18:00 土日祝10:00~18:00 定休日:火・水曜日)

*お問合せの際に、奈良県教職員互助組合 組合員様およびご家族様である旨をお伝えください。

京都ブライトンホテル

〒602-8071 京都市上京区新町通中立売(御所西) 075-441-4411(代)

<https://kyoto.brightonhotels.co.jp/>



MODEL HOUSE



Welcome!

「大人のスタイリッシュモダン」

白と黒のスタイリッシュな外観。

エッジの効いたフォルムは、存在感のある佇まいを演出します。

玄関ドアをくぐると、長いエントランスに、ハンガーパイプ付きのシューズクローク。

プライバシーに配慮された落ち着いた雰囲気のリビング脇には、
作業に集中出来る、こもり感のある小さな書斎が。

2階に上がると、間仕切りのない開放的なLDK、

アウトドアリビングも楽しめる広々としたバルコニー。

家で過ごす時間をワンランク上質にするモデルハウスを是非ご体感ください。

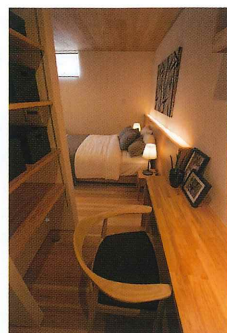

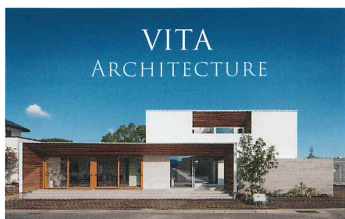

VITA の魅力が詰まった
WEBサイト随時更新中！



建築家の目線をひも解く
WEBマガジン「AND ARCHI」

土地の活用の仕方、採光の
取り方、スペース利用法。
建築家ならではの柔軟な発
想が満載！



01

洗練されたデザイン

アトリエ建築家が「どんな暮らしがしたいか」を丁寧にヒアリングし、設計。見た目のデザイン性はもちろん、住みやすさ、心地よさなど生活のデザインも考慮して練られた、理想の暮らしを形にできるプランをご提案いたします。建築家のプロフィールは、R+houseのホームページからもご覧いただけます。



02

長く安心な高性能

これから先もずっと暮らしていく家。感性の部分でご満足いただけても、性能のスペックが高くなければ長く住むことはできません。R+houseは標準仕様で長期優良住宅の基準をはるかに超える性能を実現。高気密・高断熱・高耐震を叶えながら、計画換気により24時間クリーンな室内環境を保ちます。



03

実現したコスパ

資材メーカー直接発注による流通見直しや、設計における”もったいない”をなくし合理化することで、大幅なコストダウンを実現。部材のクオリティを下げることなく、高品質のまま価格を下げることに価値があります。デザイン・性能を兼ね備えたお家を手の届く価格でご提供できる理由です。



VITA

R+house 奈良店
株式会社クレイル

〒630-0257
奈良県生駒市元町1丁目3-15

イベント
予約フォーム



モデルハウス見学会 予約制

・ご来場日はご相談ください 10:00 - 17:00

開催場所 奈良県生駒市吉野町 1192-3
(168号線沿い 會津吉野分保育園 北)

お問い合わせ
☎ 0743-72-2525
9:00 ~ 18:00 水曜定休
☎ 0743-75-5477 (当日はこちらまで)



4

奈教互 第38-2号
令和 6年 1月15日

所 属 所 長 様

(一財)奈良県教職員互助組合 事務局長
(公印省略)

利用割引事業の契約解除について (通知)

このことについて、下記のとおり取り扱いたしますので組合員の皆様にお知らせください。

記

- 1 契約解除施設
神戸布引ハーブ園／ロープウェイ
神戸市中央区北野町1-4-3
- 2 契約解除日
令和6年3月31日で終了

第39回

教職員展

奈良県内の教職員、OBたちによる芸術作品展

日本画・洋画・書芸・写真・彫塑・工芸作品など、
作者それぞれの思いが込められた力作を一堂に展示いたします。
皆さまのご来場をお待ちしております。【入場無料】

葉脈／撮影：Luca Murai

令和6年
3月7日[木] ▶ 3月10日[日]

10:00 ▶ 17:00 (10日は12:00まで)

奈良市美術館 奈良市二条大路南1丁目3番1号 (ミ・ナーラ5階)

駐車場や無料シャトルバスの時刻については、「ミ・ナーラ」のHPをご覧ください。▶



主催 一般財団法人 奈良県教職員互助組合
奈良市法蓮町757 (奈良県奈良総合庁舎2F) ☎0742-25-3020 (平日9:00~17:00)



奈良県教職員互助
組合員の皆様へ

理想の 住まいへの第一歩

住宅部会

11社のカタログを差し上げます!

FAXで簡単請求

新築・建て替え・リフォーム・マンションを
お考えの皆様に役立つ資料を差し上げます。
必要事項をご記入いただきFAX送信してください。



資料ご請求特典!

毎月先着
10名

資料請求いただくと

図書カード**500円分**プレゼント!

※1家族1回限りとさせていただきます。プレゼントは奈良県教職員互助組合が発行するチラシなどに初めて応募される方に限らせていただきます。

〈お得なご利用特典をご用意しております!〉

注文住宅

建物本体工事価格
(消費税を除く)

**3%
割引**

リフォーム

見積金額

※各社によって請負契約金額が
異なりますので詳細は
各ハウスメーカーへお問い合わせください。

**3%
割引**

マンション・建売住宅

詳細はお問い合わせください。

住宅部会 (50音順)

AsahiKASEI
旭化成の住まい



近鉄不動産

人と地球がはろこぶ住まい
サンヨーホームズ

住友林業

SEKISUI HEIM

SEKISUI HOUSE

DaiwaHouse.
大和ハウスグループ

Panasonic Homes

ミサワホーム

YAMADA HOMES

※組合員様から頂いた個人情報については、一般財団法人奈良県教職員互助組合住宅取得紹介のためにのみ、希望業者に提供されることを承諾して申し込みます。

カタログ請求 FAXシート

カタログご希望の方は、このページをコピーして必要事項をご記入のうえ、FAXをお送りください。

FAX 0742-25-3021
一般財団法人 奈良県教職員互助組合 行
■ご希望の会社に☑チェックしてください。(複数可)

イムラ

「吉野杉の家」ガイドブック



旧家リノベーションパンフレット



旭化成ホームズ

総合カタログ



5大災害トータルレジリエンス



サンヨーホームズ

住まいのお金読本



水害に負けない安心の暮らし



近鉄不動産

リフォーム総合案内



新築・リフォーム実例集



セキスイハイム 近畿

ここちハイム



総合カタログ



積水ハウス

住友林業の木の家 住宅総合カタログ



戸建リフォーム (総合カタログ)



ダイワハウス

住宅総合カタログ



家事シェアハウス



パナソニックホームズ

積水ハウスブランドブック



積水ハウスライフスタイルブック



ミサワホーム 近畿

総合カタログ



リフォーム実例集



ヤマダホームズ

パナソニックホームズブランドブック



リフォーム総合カタログ



総合カタログ

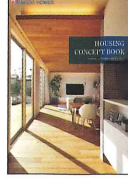

スーパーフル装備住宅



ふりがな	所属名		記入日	
氏名	職員番号		月 日 ()	
	年齢		歳	
住所	〒			
電話番号	E-mail			
ご家族構成	人[大人()人] 子ども()人]			
建築地	<input type="checkbox"/> ある()市に()坪) <input type="checkbox"/> 探している()方面			
建築時期	<input type="checkbox"/> 半年以内 <input type="checkbox"/> 1年以内 <input type="checkbox"/> 2年以内 <input type="checkbox"/> 未定			
サポートについて	■ご希望の内容に☑チェックしてください。(複数可) <input type="checkbox"/> 新築・建替え <input type="checkbox"/> リフォーム <input type="checkbox"/> 土地情報 <input type="checkbox"/> マンション			
ご要望				

【個人情報の取扱について】 「カタログ請求 FAXシート」にご記入いただきました個人情報につきましては、奈良県教職員互助組合および住宅部会10社が住宅に関する様々な情報や特典を提供するために使用し、それ以外の第三者に開示公開することはありません。

奈良県教職員互助組合員の皆様へ

提携特典割引

新築建物本体価格
リフォーム見積価格 **3%割引** 税抜

五感が喜び健康に暮らせる
吉野杉の家

*写真はイムラの施工事例です。

完成見学会

3/2_[土] ~ 3_[日]

- 場所：大和高田市
- 時間：10時 ~ 17時

2階建て
33坪

吹き抜けから自然の光が差し込む明るいLDKのある、ご夫婦のこだわりが詰まったお住まいが完成。

1階には奥様のピアノ室、2階ホールには大きな造作本棚のあるご主人の書斎を設けました。

趣味を楽しみながら暮らすことができる、木の香りあふれるお住まいです。

Point. 1

玄関とLDKの
杉板張りの天井

Point. 2

玄関横の
造作手洗い

Point. 3

キッチン横の
ユーティリティルーム



Image

予約制

※ 見学希望日の2日前17時までにホームページよりお申し込みください。
それ以降のご予約につきましては、電話にてお問い合わせください。

HPはこちら

木の家イムラ



イベント・見学会のご案内、
お家づくりに役立つ情報を配信。



ご来場の際にこちらのチラシをご持参いただくと
QUOカード1,000円分 & 吉野杉のお箸プレゼント!



株式会社 **イムラ**

奈良本社：奈良市三条大路3丁目2-7-1
営業時間：10時～17時半 / 定休日：水曜・木曜

ご予約・お問い合わせ

☎ 0120-59-5510

不動産のプロが教えます!

失敗しない

土地選びセミナー



知らないと損!?



正しい予算設定の方法

土地選びから購入までのポイントを解説!

✓ 土地探しを『何から始めたらいいかわからない』方におすすめ!

2/11 [日祝] セミナー 13:30 ~ 14:30

個別相談 14:30 ~ 16:00

申込締切日: 2月9日(金)

個別相談: 要予約

ご希望エリアの情報もご提供!

① 14:30 ~ ② 15:00 ~ ③ 15:30 ~

会場 奈良本社 大会議室 奈良県奈良市三条大路3-2-7-1

お申し込み方法: HPもしくはフリーダイヤルからお申し込みください。

POINT こんな疑問をすっきり解決します!

- Q 自分たちはどのくらいの土地が購入できるか?
- Q ネットの情報が多くてわからない。
- Q 不動産屋さんに行く前にする準備とは?

予約制

定員: 12組

HPはこちらから

木の家イムラ



ご来場の際はこちらのチラシをご持参いただくと

QUOカード1,000円分 & 吉野杉のお箸プレゼント!



株式会社イムラ

奈良本社: 奈良市三条大路3丁目2-7-1
営業時間: 10時~17時半 / 定休日: 水曜・木曜

ご予約・お問い合わせ

0120-59-5510

