

事務連絡
令和 6年 4月23日

事務担当者様



一般財団法人
奈良県教職員互助組合
Tel 0742-81-3115

送付文書一覧

今回送付しました文書は下記のとおりですので、ご確認の上組合員の皆様にお知らせください。
なお、ご質問等につきましては、お気軽にお問い合わせください。

記

- 1 近教互合同事業「ディズニー・オン・アイス“Find Your GIFT”」参加者の募集について(通知)
- 2 第2回 文化鑑賞(映画鑑賞券・展覧会・観劇)参加者の募集について(通知)
- 3 「オレンジツアー」参加者の募集について(通知)
- 4 奈教互「グループ共済制度」への加入について(依頼)
- 5 新規組合員の積立年金事業への加入手続きについて(お知らせ)
- 6 貸付金の貸付利率・償還額について(通知)
- 7 利用割引事業の新規契約について(通知)

その他

- ・ スマートフォンアプリ「NARA ごじょ」のご案内
- ・ 全教互指定旅館連盟事務局より「旅のとも 2024」のご案内
- ・ (株)クレイルより「5/25 建て替え住み替えセミナー」のご案内

Produced by Feld Entertainment



ディズニー・オン・アイス“Find Your GIFT” 夏休みに5日程募集中!!

★会場:大阪城ホール

★日程:①8月11日(日)、②8月13日(火)、③8月14日(水)
④8月15日(木)、⑤8月17日(土)

★お得な組合員価格でご参加いただけます!!

※詳細は通知文書またはアプリをご覧ください。

※お申し込みはアプリからでも可能です。



公式アプリ「NARAごじょ」 電子クーポンのご利用方法

★スマホがあればOK!!
★インストール無料!!

★組合員証が表示できます!!
★クーポンが何度でも使えます!!
★新しい優待もすぐ更新!!

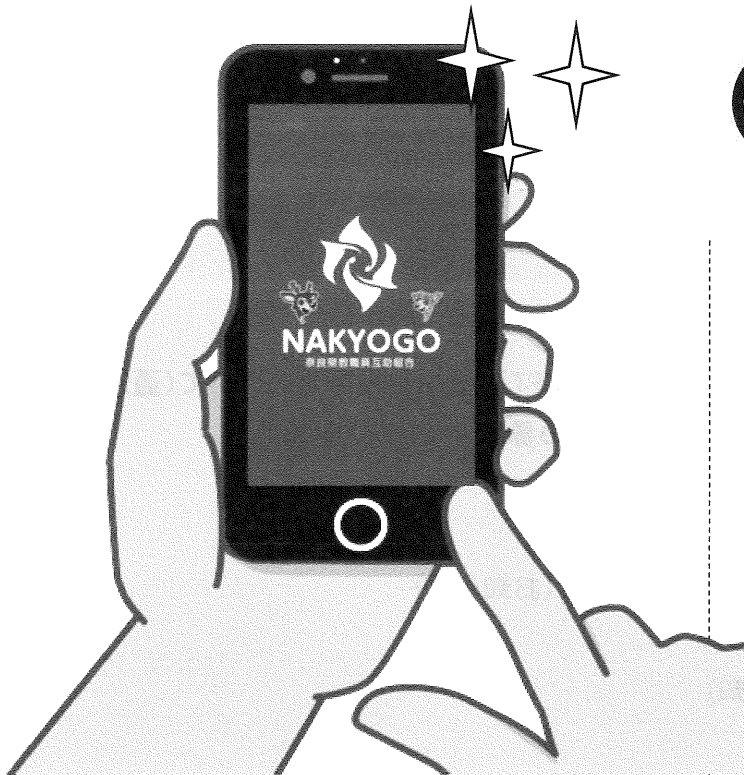

お得にご利用いただけます!!

所属所長 様

(一財)奈良県教職員互助組合 事務局長
(公印省略)

近教互合同事業「ディズニー・オン・アイス “Find Your GIFT”」参加者の募集について (通知)

令和6年度収益事業の一環として、下記のとおり実施しますので、組合員の皆様にお知らせください。
記

- 1 目的等 組合員が観劇などを通じて文化に接する機会をもつため実施します。
- 2 参加対象 教職員互助組合員及びその同伴者
- 3 申込限度枚数 組合員1人につき1公演5枚まで申込可能です。
※ 限度枚数以上お申し込みの場合は、無効となりますのでご注意ください。
※ 複数公演申込可
- 4 実施日及び募集定員等

| No. | 会場 | 実施日等 | 演目等 | 募集定員 | 参加負担金 (一人につき) |
|-----|--------|---|---|-------|---|
| 1 | 大阪城ホール | ①令和6年8月11日(日) 17:45開演 ②令和6年8月13日(火) 14:45開演★ ③令和6年8月14日(水) 14:45開演★ ④令和6年8月15日(木) 14:45開演★ ⑤令和6年8月17日(土) 17:45開演 |  <p>ディズニー・オン・アイス “Find Your GIFT” Produced by Feld Entertainment Disney ON ICE Find Your GIFT</p> | 計500名 | 一般価格 7,900円 ↓ 組合員価格 6,400円 (S席: スタンドエリア または アリーナエリア) ※2歳以下 膝上無料 |
| | | <p>★公演はコスチューム特典あり 内容:ディズニーキャラクターの衣装(全身)を着てご来場の 小学生以下のお子様にもれなくオリジナルグッズプレゼント!!</p> | | | |

- 5 申込締切日 令和6年5月16日(木) 【必着】
- 6 申込方法 ①互助組合公式スマホアプリ「NARA ごじょ」
(AppStoreまたはGooglePlayからアプリをインストールしてください。)
②別紙「ディズニー・オン・アイス参加申込書」を各所属所で取りまとめ
- 7 申込先 (一財)奈良県教職員互助組合 事業企画係:土橋・日高
〒630-8133 奈良市大安寺1-23-2
TEL 0742-81-3115

【裏面に続く】

- 8 申込結果
- ① 互助組合公式スマホアプリ「NARA ごじょ」からお申し込みの方は、アプリのみで通知（配信）することとし、各所属所へ送付する決定通知の一覧には表示いたしません。
ただし、該当する組合員宛てに個別の発送物（払込書等）がある場合は、申込方法に関わらず従来通り各所属所宛てに送付いたします。
 - ② 別紙「ディズニー・オン・アイス参加申込書」にてお申し込みの方は、所属所長宛てに通知いたします。
- ※ 申込者多数の場合は抽選により決定いたします。（決定後のキャンセルはできませんので、ご注意ください。）

- 9 その他
- ① 参加決定者の参加負担金は、正職員の方については給与控除とさせていただきます。それ以外の給与控除できない方につきましては払込書にて納入していただきます。
 - ② 会場
《大阪城ホール》
大阪市中央区大阪城 3-1
J R : 「大阪城公園駅」から徒歩約 5 分

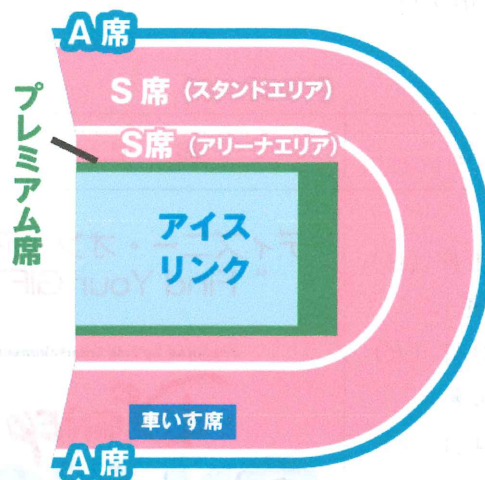

※ 座席はS席（スタンドエリアまたはアリーナエリア）となります。

Produced by Feld Entertainment

Disney ON ICE

Find Your GIFT



©Disney

ディズニー・オン・アイス

2024. 8.10(土)~18(日) 大阪城ホール

2024. 8.30(金)~9.1(日) 神戸ワールド記念ホール

主催:読売テレビ / 読売新聞社 / 報知新聞社 協力:株式会社ジーシーピー 後援:アメリカ大使館 / 全国日米協会連合会 大阪公演協賛:大阪ガス株式会社 運営協力:キョードー大阪 地区宣伝協力:Kiss FM KOBE
お問合せ:ディズニー・オン・アイス関西公演事務局 ☎0570-200-887(11:00~18:00日・祝休み)

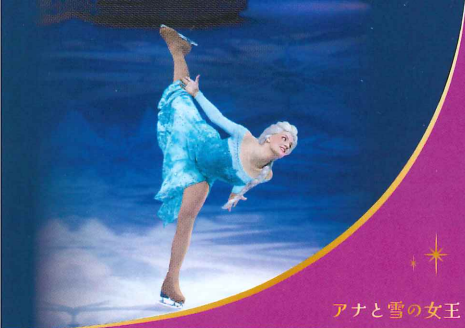

アナと雪の女王

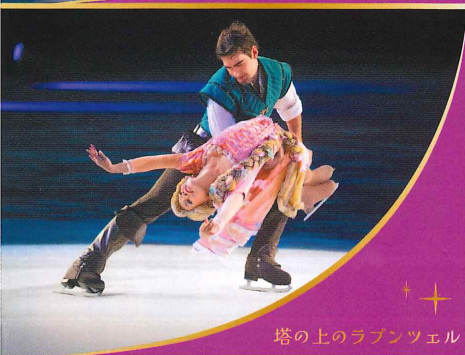

塔の上のラプンツェル



リトル・マーメイド

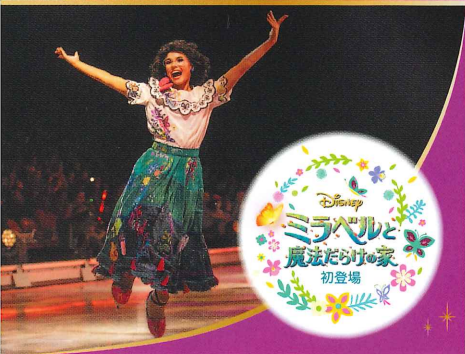

今年のディズニー・オン・アイス
 “Find Your Gift”では、
 ミッキー・マウスと仲間たちが、
 “塔の上のラプンツェル”“美女と野獣”
 “リトル・マーメイド”など、
 世代を超えて愛される
 ディズニー作品の世界へご案内します！

満天に広がるランタンのもと、
 灯りに秘められた真実を知るのは
 長い髪のラプンツェル。
 聡明で美しいベルは、
 心に孤独を抱えながらも
 自分の輝きを信じ、野獣と出会います。
 陸の世界に憧れるアリエルは、
 人間の王子エリックと出会い、恋に落ちます。

そして初登場となる
 “ミラベルと魔法だらけの家”では、
 リズミカルな楽曲に乗せて、
 マドリガル家が個性豊かな
 「魔法のギフト」を披露します。

世界レベルのスケーティングに、
 ディズニーの名曲、華やかな衣装、
 色鮮やかな照明が美しく融合し、皆さまの
 心にいつまでも残る体験をお届けします。

©Disney



美女と野獣

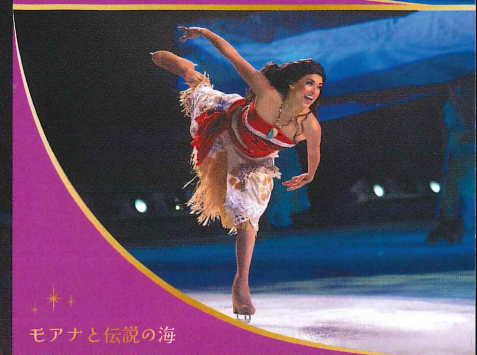

モアナと伝説の海



大阪公演 大阪城ホール

| 8/10 (土) | 11 (日) | 12 (月・休) | 13 (火) | 14 (水) | 15 (木) | 16 (金) | 17 (土) | 18 (日) |
|-------------|-----------|-------------|-----------|-----------|-----------|-----------|-----------|-----------|
| 9:45 | 9:45 | 10:45 | 10:45 | 10:45 | 10:45 | 10:45 | 9:45 | 10:45 |
| 13:45 | 13:45 | 14:45 | 14:45 | 14:45 | 14:45 | 14:45 | 13:45 | 14:45 |
| 17:45 | 17:45 | | | | | | 17:45 | |

■大阪城ホールには駐車場がございません。公共交通機関をご利用ください。
 ■開場は開演の60分前(予定) ■公演時間:約1時間50分(休憩含む)

黄色の公演は
 コスチューム特典公演
 ディズニーキャラクターの
 衣装(全身)を着てご来場の
 小学生以下のお子様にもれなく
 オリジナルグッズプレゼント!

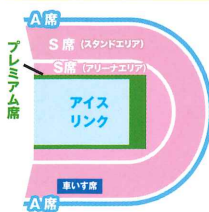

楽しみ方
 いろいろ!

撮影OK!!
 写真を撮って
 SNSでシェアしよう!

5月11日(土)より一般発売開始!



チケットの
 購入方法は
 公式サイトを
 チェック!!

ディズニーオンアイス 検索

神戸公演 神戸ワールド記念ホール

| 8/30 (金) | 31 (土) | 9/1 (日) |
|-------------|-----------|------------|
| 10:30 | 10:30 | 10:30 |
| 14:30 | 14:30 | 14:30 |
| 18:30 | 18:30 | |

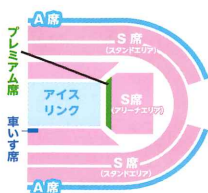

■最寄駅:ポートライナー
 「市民広場」駅より徒歩4分。
 ※近隣に有料駐車場はございますが、
 公演当日は周辺道路の渋滞が
 予想されます。
 公共交通機関でのご来場を
 お勧め致します。
 ■開場は開演の45分前(予定)
 ■公演時間:約1時間50分(休憩含む)

◆料金◆ S席 ¥7,900
 (2地区共通)

A席 ¥5,900

プレミアム席 ¥12,000

※全席指定・税込
 ※2歳以下のお子様は大人1名につき1名まで
 膝上鑑賞無料。但しお席の必要な方は有料。
 ※「車いす席」は、車いす1台につき付き添いの方
 1名まで購入可能。
 ※車いすでご来場の方は下記までお電話の上、
 車いす席をご購入ください。
 017-718-8161(5/11(土)より受付開始
 10:00~18:00 土日祝含む)

団体様ご予約 (30名様以上)

福利厚生や、子ども会のレクリエーション、芸術鑑賞会など各種団体の受付を承ります!
 詳しくは、下記までお問合せください。

お問合せ ディズニー・オン・アイス関西公演事務局 0570-200-887(11:00~18:00 日・祝休み)

ディズニー・オン・アイス参加申込書

令和 6年 月 日

(一財) 奈良県教職員互助組合理事長 様

下記のとおり取りまとめのうえ申し込みます。

| 所属所名 所属コード | 氏名 職員番号 | チケット申込枚数 ※1人につき1公演5枚まで申込可 | | | | | |
|---------------|------------|------------------------------|---|---|---|---|---|
| | | 公演番号 | 1 | 2 | 3 | 4 | 5 |
| | | 公演番号 | 1 | 2 | 3 | 4 | 5 |
| | | 枚数 | 枚 | 枚 | 枚 | 枚 | 枚 |
| | | 公演番号 | 1 | 2 | 3 | 4 | 5 |
| | | 枚数 | 枚 | 枚 | 枚 | 枚 | 枚 |
| | | 公演番号 | 1 | 2 | 3 | 4 | 5 |
| | | 枚数 | 枚 | 枚 | 枚 | 枚 | 枚 |
| | | 公演番号 | 1 | 2 | 3 | 4 | 5 |
| | | 枚数 | 枚 | 枚 | 枚 | 枚 | 枚 |
| | | 公演番号 | 1 | 2 | 3 | 4 | 5 |
| | | 枚数 | 枚 | 枚 | 枚 | 枚 | 枚 |
| | | 公演番号 | 1 | 2 | 3 | 4 | 5 |
| | | 枚数 | 枚 | 枚 | 枚 | 枚 | 枚 |

1. 令和6年8月11日(日) 17:45 開演
2. 令和6年8月13日(火) 14:45 開演 (★コスチューム特典公演)
3. 令和6年8月14日(水) 14:45 開演 (★コスチューム特典公演)
4. 令和6年8月15日(木) 14:45 開演 (★コスチューム特典公演)
5. 令和6年8月17日(土) 17:45 開演

【申込締切日】 令和6年5月16日(木) 必着

※ 公式アプリからのお申し込みが便利です!! (AppStore または GooglePlay からアプリをインストールしてください。)

※ 決定後のキャンセルはできませんので、お間違のないようお申し込みください。

※ 職員番号記入漏れ、制限枚数オーバーなどの申し込み不備は無効とさせていただきますのでご注意ください。

※ 正職員以外の方はシステム上給与控除ができませんので、払込書による納入をお願いいたします。

※ お申し込み状況によっては複数名でお申し込みいただいても、お席が離れてしまう場合がございますので予めご了承ください。



所属所長 様

(一財) 奈良県教職員互助組合 事務局長
(公印省略)

第2回 文化鑑賞 (映画鑑賞券・展覧会・観劇) 参加者の募集について (通知)

令和6年度文化・体育・教養施設推進事業の一環として、下記のとおり実施しますので、組合員の皆様にお知らせください。

記

- 1 目的等 組合員が観劇などを通じて文化に接する機会をもつため実施します。
- 2 参加対象 教職員互助組合員及びその同伴者
- 3 申込限度枚数 組合員1人につき1公演4枚まで申込可能です。
また、申込み公演数の制限はございませんが、「映画鑑賞券」はいずれか1施設のみのお申し込みとなります。
※ 限度枚数以上お申し込みの場合は、無効となりますのでご注意ください。
- 4 実施日及び募集定員等

| No. | 会場 | 実施日等 | 演目等 | 募集定員 | 参加負担金 (一人につき) |
|-----|------------------------|-------------------------------------|--|------|-----------------------------|
| 1 | 全国の シネマサンシャイン | 有効期限 令和6年7月1日 (月) ～12月31日 (火) | 特別鑑賞券 (映画鑑賞券) ※3D・IMAX・4DX作品は 劇場で別途追加料金要 | 700名 | 1,300円 (一般) |
| 2 | 全国の TOHOシネマズ | | TCチケット (映画鑑賞券) ※3D・IMAX・MX4D作品は 劇場で別途追加料金要 | 800名 | 1,400円 (一般) |
| 3 | 全国の イオンシネマ | | シネマチケット (映画鑑賞券) ※3D・IMAX・MX4D作品は 劇場で別途追加料金要 | 200名 | 1,200円 (一般) |
| 4 | 中之島香雪美術館 | 令和6年6月29日 (土) ～9月8日 (日) | 珠玉の西洋絵画 モネ・ルノワール・ピカソ | 100名 | 1,150円 (一般) |
| 5 | 宝塚大劇場 | 令和6年7月7日 (日) 11:00開演 | 宝塚歌劇団 雪組公演 「ベルサイユのばら～フェルゼン編～」 ※チラシなし | 100名 | 8,100円 (S席) |
| 6 | 大阪市立自然史博物館 ネイチャーホール | 令和6年7月13日 (土) ～9月23日 (月・祝) | 特別展ネコ にゃんと!クールなハンターたち | 100名 | 1,400円 (大人) ※未就学児入場無料 |

- 5 申込締切日 令和6年5月16日 (木) 【必着】

【裏面に続く】

- 6 申込方法 ①互助組合公式スマホアプリ「NARA ごじょ」
(AppStore または GooglePlay からアプリをインストールしてください。)
②別紙「文化鑑賞参加申込書」を各所属所で取りまとめ
- 7 申込先 (一財) 奈良県教職員互助組合 事業企画係：土橋・日高
〒630-8133 奈良市大安寺 1-23-2
TEL 0742-81-3115
- 8 申込結果 ①互助組合公式スマホアプリ「NARA ごじょ」からお申し込みの方は、アプリのみで通知(配信)することとし、各所属所へ送付する決定通知の一覧には表示いたしません。
ただし、該当する組合員宛てに個別の発送物(払込書等)がある場合は、申込方法に関わらず従来通り各所属所宛てに送付いたします。
②別紙「文化鑑賞参加申込書」にてお申し込みの方は、所属所長宛てに通知いたします。
※ 申込者多数の場合は抽選により決定いたします。(決定後のキャンセルはできませんので、ご注意ください。)
- 9 その他 ①参加決定者の参加負担金は、正職員の方については給与控除とさせていただきます。それ以外の給与控除できない方につきましては払込書にて納入していただきます。
②会場
《シネマサンシャイン大和郡山》
大和郡山市下三橋町741 イオンモール大和郡山3F
無料駐車場完備
JR「郡山駅」・近鉄「近鉄郡山駅」から有料の路線バス有り

《TOHOシネマズ橿原》
橿原市曲川町7-20-1 イオンモール橿原 サウスモール3F
無料駐車場完備 約5,000台
近鉄「近鉄大和八木駅」から有料の路線バス有り

《イオンシネマ高の原》
京都府木津川市相楽台1-1-1 イオンモール高の原4F
近鉄「高の原駅」から徒歩約2分

《中之島香雪美術館》
大阪市北区中之島3-2-4 中之島フェスティバルタワー・ウエスト4階
JR：「大阪駅」桜橋口より徒歩約15分
Osaka Metro：四つ橋線「肥後橋駅」〔4番出口〕直結

《宝塚大劇場》
兵庫県宝塚市栄町1-1-57
阪急「宝塚駅」、有料駐車場有

《大阪市立自然史博物館》
大阪市東住吉区长居公園1-23
JR：阪和線「長居駅」から徒歩約10分
Osaka Metro：「長居駅」から徒歩約7分

珠玉の西洋絵画

和泉市久保惣記念美術館所蔵品展

- ミレー
- コロロー
- ドガ
- ゴッホ
- ゴッディン
- ルオー
- マティス
- ロートレック
- モディリアアーニ
- フジタ
- シャガール
- ロダン

モネ
Monet

クロード・モネ 睡蓮 1907年 和泉市久保惣記念美術館蔵



The Great Masterpieces of Western Painting: Monet, Renoir, Picasso
Collection from the Kuboso Memorial Museum of Arts, Izumi

Renoir

Picasso
ピカソ

ルノワール

2024.6.29(土) — 9.8(日)
中之島香雪美術館
Nakanoshima Kosetsu Museum of Art

- ◎休館日：月曜日(祝・休日の場合は翌火曜日)
- ◎開館時間：10時～17時(入館は16時30分まで)
- ◎入館料：一般1,500(1,300)円、高大生900(700)円、小中生500(300)円 ※ ()内は前売り・20名以上の団体料金
前売券は2024年4月13日(土)から6月28日(土)まで、中之島香雪美術館、フェスティバルホール・チケットセンター、主要プレイガイド、コンビニエンスストア、公式HP(オンラインチケット)で販売します。

- ◎主催：公益財団法人香雪美術館、朝日新聞社
- ◎協力：和泉市久保惣記念美術館

夜間特別開館 | 開催日：2024年7月25日(木)、8月22日(木)
時 間：10時～19時30分(入館は19時まで)

The Great Masterpieces of Western Painting

珠玉の西洋絵画：モネ・ルノワール・ピカソ

—和泉市久保惣記念美術館所蔵品展—

和泉市久保惣記念美術館(大阪府和泉市)は、日本と中国の絵画、書、工芸品など東洋古美術を主に所蔵する和泉市立の美術館です。

「久保惣」(久保惣株式会社)は、明治時代からおよそ100年にわたり綿業を営み、泉州(大阪府南部)有数の企業として大きく発展しました。三代久保惣太郎氏(1926-1984)が代表して、所縁の地である和泉市の地域文化発展と地元への報恩の意を込め、約500点の東洋古美術、および美術館の建物、敷地、基金を和泉市へ寄贈し、昭和57年10月に開館しました。その後も久保惣や個人からの寄贈等によりコレクションは拡充しており、所蔵作品は現在約12,000点を数えます。

本展では、同館が所蔵するモネ・ルノワール・ピカソをはじめとする西洋絵画23点を、館外で初めて一堂に公開します。



フィンセント・ファン・ゴッホ 紡ぎ車を織る女 1883-84年

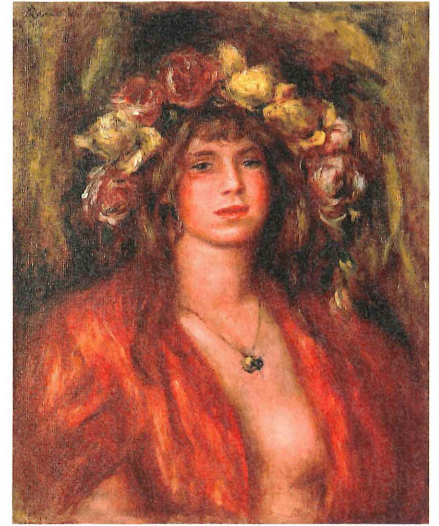

ビエール・オーギュスト・ルノワール 花飾りの女



エドガー・ドガ 踊り子 1879年頃



藤田嗣治 眠る猫(猫十態より) 1929年
© Fondation Foujita / ADAGP, Paris & JASPAR, Tokyo, 2024 X0214



パブロ・ピカソ タバコを吸う男 1964年
© 2024 - Succession Pablo Picasso - BCF (JAPAN)



アンリ・ド・トゥールーズ=ロートレック
マルセル・ランデ嬢 胸像 1895年

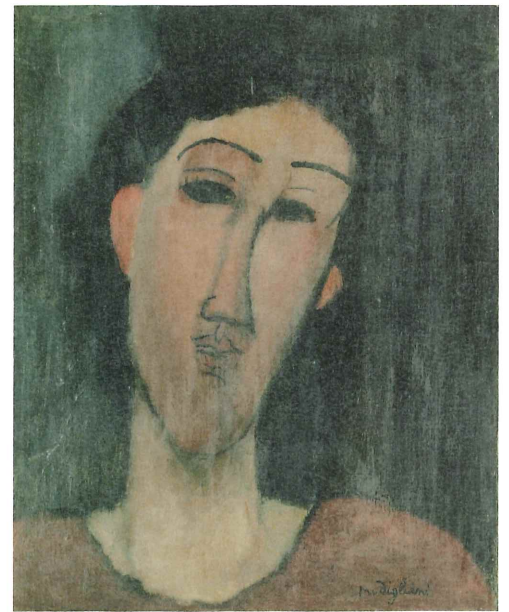

アメデオ・モディリアーニ イタリアの娘 1916年

Monet, Renoir, Picasso

Collection from the Kuboso Memorial Museum of Arts, Izumi

記念講演会

講師：河田昌之氏(大阪芸術大学 教授/和泉市久保惣記念美術館 館長)

演題：「久保惣コレクションと西洋絵画—東と西の美術を繋ぐ—」

日時：7月20日(土)14:00~15:30 参加料：500円(展覧会観覧には別途入館料が必要)

会場：中之島会館(当館隣) 定員：280名(予定・先着順)

応募方法(いずれかの方法でご応募ください)◎ウェブサイト:当館HP上の専用フォームをご確認下さい。◎往復ハガキ:1通で2名様まで応募可能。参加人数、それぞれの住所、氏名、年齢、電話番号を明記ください。返信ハガキの宛先には、代表者の住所・氏名をご記入ください。返信ハガキで参加証を郵送します。

【宛先】〒530-0005 大阪府北区中之島3-2-4 中之島フェスティバルタワー・ウエスト4階

中之島香雪美術館「久保惣」展 講演会係

【受付開始】2024年4月13日(土)

ギャラリートーク
学芸員による展示解説

7月27日(土)、8月3日(土)、9月7日(土)いずれも15:30~(1時間程度)

〒530-0005 大阪府北区中之島3-2-4

中之島フェスティバルタワー・ウエスト4階

TEL.06-6210-3766

<https://www.kosetsu-museum.or.jp/nakanoshima/>

X@kosetsu_museum

Facebook <https://www.facebook.com/n.kosetsu>

◎Osaka Metro四つ橋線「肥後橋」駅4号出口、京阪中之島線

「渡辺橋」駅12号出口直結◎JR「大阪」駅桜橋口より徒歩約15分

◎Osaka Metro御堂筋線・京阪本線「淀屋橋」駅7号出口より

徒歩約8分◎JR東西線「北新地」駅11-5出口より徒歩約8分

今回の展覧会

特別展「法華経絵巻と千年の祈り」

2024年10月5日(土)~11月24日(日)

中之島 香雪美術館

Nakanoshima Kosetsu Museum of Art

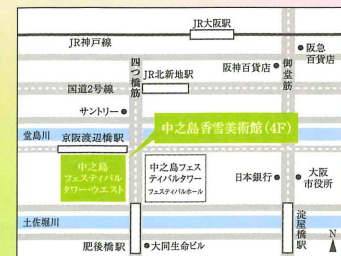

Special Exhibition
Cat
What Cool Hunters!

村田行©

野生ネコからイエネコまで
ネコ科動物の全て!!

特別展

ネコ

にゃんと! クールなハンターたち

2024
7/13(土) — **9/23**(月・祝)

開館時間=9:30~17:00(入場は16:30まで)

休館日=月曜(7月15日、8月5日・12日、9月16日・23日は開館)、7月16日(火)、9月17日(火)

お問合せ=大阪市総合コールセンター(なにわコール) 06-4301-7285 ※混雑時は入場を制限する場合があります。

主催=大阪市立自然史博物館、読売新聞社、関西テレビ放送 後援=大阪府教育委員会、大阪市教育委員会、堺市教育委員会

協賛=大和ハウス工業、非破壊検査 特別協力=北九州市立いのちのたび博物館



Osaka Museum of Natural History
大阪市立自然史博物館

ネイチャーホール(花と緑と自然の情報センター2階)



ポブキャット

ジャガー

見どころ1 世界の 野生ネコ科動物が 勢揃い!

ネコ科の起源と進化から、地球上に生息する40種の野生ネコ科動物を全種紹介し、様々な環境に適応するハンターであるネコ科の特徴を剥製や骨格標本で解説します。

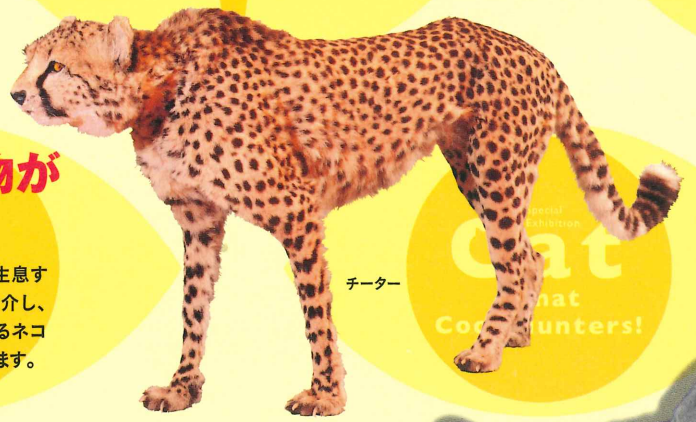

チーター

ゼーんぶ ネコ!

哺乳類の中で完全に肉食に特化した“究極のハンター”、ネコ科。現在、40種の野生ネコ科動物が地球上の多様な環境に生息し、生態系のさまざまな生き物と関わりあって暮らしています。本展では、身近ではほとんど見られないクールでカッコいい野生ネコ科動物から身近なイエネコまで、最新の研究に基づいてネコ科動物の全てに科学で迫ります。

※生きているネコは展示していません。

体験展示

ヤマネコの毛皮を触ったり、マーキングの匂いを嗅いだりしてみよう!



グッズも ゼーんぶネコ!

人気イラストレーター・松尾ミユキさんのオリジナルグッズも!



本展オリジナルキャラクター登場!

会場の中でみなさんを案内します!



【音声ガイド】
ナビゲーター 横山由依さん(女優・タレント)
京都府木津川市出身。2021年12月9日に行われた卒業公演でAKB48を卒業。AKB48時代、2015年12月8日から2019年3月31日までの約3年4か月に渡り、二代目総監督を務める。現在は女優・タレントとして活動中。
ネコ好きで知られる、元AKB48の横山由依さんがネコ科の動物たちの魅力を科学的に解説します。



見どころ2 フィールド研究 で探る! 日本のヤマネコ

イリオモテ
ヤマネコ

日本に生息するイリオモテヤマネコとツシマヤマネコは何を食べてどのように生きているのか、彼らの生態をフィールド研究に基づいて詳しく紹介します。



イリオモテヤマネコ

ヤエヤマオコウモリ



ツシマ
アカガエル

アカネズミ

ツシマヤマネコ

見どころ3 イエネコを科学しよう!

ペットで人気のイエネコは野生ネコ科動物の特徴を色濃く残しています。イエネコを科学的にみてみよう。最新&注目のイエネコ研究も紹介します。

[入場料] 大人 高大生 小中生

当日 1,800円 1,500円 700円

前売・団体 1,600円 1,300円 500円

※未就学児は無料 ※障がい者手帳等をお持ちの方(介護者1名を含む)は無料(要証明) ※高大生は要学生証 ※上記特別展入場料で、大阪市立自然史博物館常設展も入場可能(当日限り) ※団体料金は20名以上 ※前売券は2024年6月1日(土)から7月12日(金)まで

6月1日(土)~チケット発売開始!
各主要プレイガイドにて販売

展覧会公式サイト:
<https://www.ktv.jp/event/nekoten/>



お問合せ:大阪市総合コールセンター(なにわコール)
06-4301-7285 受付時間/8:00~21:00(年中無休)

Osaka Museum of Natural History
大阪市立自然史博物館

ネイチャーホール(花と緑と自然の情報センター2階)
〒546-0034 大阪市東住吉区長居公園1-23



交通: Osaka Metro御堂筋線「長居」3号出口・東へ約800m、JR阪和線「長居」東出口・東へ約1km、大阪シティバス「長居東」停留所。車でお越しの場合は、長居公園内の南駐車場、地下駐車場をご利用ください。(有料)。

第2回文化鑑賞（映画鑑賞券・展覧会・観劇）参加申込書

令和 6年 月 日

（一財）奈良県教職員互助組合理事長 様

下記のとおり取りまとめのうえ申し込みます。

| 所属所名 所属コード | 氏名 職員番号 | ※1人につき1公演4枚まで | | | | | | |
|---------------|------------|---------------|---|---|---|---|---|---|
| | | いずれか1つに○印 | | | | | | |
| | | 公演番号 | 1 | 2 | 3 | 4 | 5 | 6 |
| | | 枚数 | 枚 | | | 枚 | 枚 | 枚 |
| | | 公演番号 | 1 | 2 | 3 | 4 | 5 | 6 |
| | | 枚数 | 枚 | | | 枚 | 枚 | 枚 |
| | | 公演番号 | 1 | 2 | 3 | 4 | 5 | 6 |
| | | 枚数 | 枚 | | | 枚 | 枚 | 枚 |
| | | 公演番号 | 1 | 2 | 3 | 4 | 5 | 6 |
| | | 枚数 | 枚 | | | 枚 | 枚 | 枚 |
| | | 公演番号 | 1 | 2 | 3 | 4 | 5 | 6 |
| | | 枚数 | 枚 | | | 枚 | 枚 | 枚 |
| | | 公演番号 | 1 | 2 | 3 | 4 | 5 | 6 |
| | | 枚数 | 枚 | | | 枚 | 枚 | 枚 |

1. 令和6年7月1日（月）～12月31日（火）シネマサンシャイン「映画鑑賞券」
2. 令和6年7月1日（月）～12月31日（火）TOHOシネマズ「映画鑑賞券」
3. 令和6年7月1日（月）～12月31日（火）イオンシネマ「映画鑑賞券」
4. 令和6年6月29日（土）～9月8日（日）珠玉の西洋絵画（中之島香雪美術館）
5. 令和6年7月7日（日）宝塚歌劇団 雪組公演「ベルサイユのばら～フェルゼン編～」（宝塚大劇場）
6. 令和6年7月13日（土）～9月23日（月・祝）特別展ネコ（大阪市立自然史博物館）

【申込締切日】 令和6年5月16日（木）必着

※ 公式アプリからのお申し込みが便利です！！（AppStoreまたはGooglePlayからアプリをインストールしてください。）

※ 決定後のキャンセルはできませんので、お間違えのないようお申し込みください。

※ 職員番号記入漏れ、制限枚数オーバーなどの申し込み不備は無効とさせていただきますのでご注意ください。

※ 正職員以外の方はシステム上給与控除ができませんので、払込書による納入をお願いいたします。

※ お申し込み状況によっては複数名でお申し込みいただいても、お席が離れてしまう場合がございますので予めご了承ください。



所属所長様

(一財)奈良県教職員互助組合 事務局長
(公印省略)

「オレンジツアー」参加者の募集について (通知)

このことについて、下記のとおり実施しますので組合員の皆様にお知らせください。

記

- 1 旅行の内容 別紙案内のとおり
- 2 申込方法 ① 互助組合公式スマホアプリ「NARAごじょ」
(AppStoreまたはGooglePlayからアプリをインストールしてください。)
② 別紙案内下部の申込欄に必要事項をご記入のうえ、互助組合あてに郵送
またはFAXにてお申し込みください。
- 3 申込先 (一財)奈良県教職員互助組合 事業企画係：日高・土橋
〒630-8133 奈良県奈良市大安寺1-23-2
TEL 0742-81-3115
- 4 申込締切日 別紙案内のとおり
- 5 申込結果 互助組合公式スマホアプリ「NARAごじょ」からお申し込みの方は、アプリのみで通知(配信)することとし、各所属所へ送付する決定通知の一覧には表示いたしません。ただし、該当する組合員宛てに個別の発送物(払込書等)がある場合は、申込方法に関わらず従来通り各所属所宛てに送付いたします。
※ 申込者多数の場合は抽選により決定します。
- 6 その他 申込結果送付時に参加報告書を同封いたしますので、あらためてご提出いただきます。

いつも「ごじょトラベル」をご愛顧いただきありがとうございます。
みなさまお待ちかね 2024年オレンジツアー第一弾です！！
楽しくて美味しい旅行をたくさん企画いたしましたので
ぜひ、みなさまのお申込みお待ちしております！！

- ◆ ゲルに泊まるモンゴル満喫4日間 (8月)
- ◆ 夢のトルコ周遊8日間 (8月)
- ◆ ス페인・バスクでグルメとガウディ巡り (11月)
- ◆ 淡路沼島の鱧フルコースツアー (6月)
- ◆ 呼子のイカを食す2日間 (9月)
- ◆ 名古屋ひつまぶしツアー (10月)

日本旅行カリスマ添乗員平田進也コラボ企画

大自然を体感!!
ゲルに泊まる
モンゴル満喫4日間



ご旅行代金 (お一人様)
組合員・退教互会員 300,000円
同伴者 310,000円

2024年8月21日(水) ~ 24日(土)

- 手つかずの大自然 おもしろいモンゴル旅へ平田進也がご案内!!
- ゲルに泊まって大自然と満点の星空のもと 心身リフレッシュ!!
- あの人気ドラマのロケ地 (スフバートル広場) にも訪れます!!
- ご家族での夏休み旅にもおすすめのツアーです!!



日本に比べ過ごしやすい!

募集定員/20名様

(最少催行人員15名)

食事/朝3回・昼2回・夕2回

1人部屋追加料金/55,000円(3泊分)

※トリプルの設定はありません

燃油サーチャージ・空港諸税

/旅行代金に含みません

(2024.1現在@14,500円)

※燃油価格の変動により価格も変動します

添乗員/平田進也

申込受付/先着順

取消料/7月6日(土)より発生します。

旅行企画/ヒラタ屋・(株)日本旅行

| 8月 | モンゴル | 日本 |
|------|------|-------|
| 最高気温 | 22℃ | 31℃ |
| 最低気温 | 11℃ | 24℃ |
| 降水量 | 93mm | 155mm |

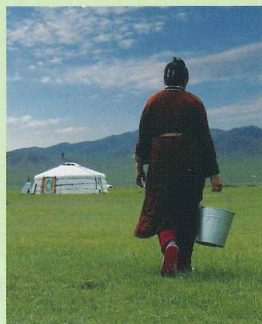

※写真はイメージです

| | | |
|----------|----|--|
| 8/21 (水) | 夜 | 関空 (19:00) → <OM506> → ウランバートル (22:40) 到着後、日本語ガイドと合流し、専用車にてホテルへ 【ウランバートル泊】 プレースカイホテル |
| | AM | 市内観光 サイザンの丘 (下車)、スフバートル広場 (下車)、 ボグドハーン博物館 (入場)、ショッピング |
| 8/22 (木) | 昼食 | 市内レストランにてモンゴル風しゃぶしゃぶ |
| | PM | エルデネ村 チンギス・ハーン騎馬像 その後、テレルジツーリスト・キャンプ |
| | 夜 | ツーリストキャンプにてホルホグ ★2連泊【テレルジ(ゲル)泊】 |
| | AM | テレルジ観光 遊牧民宅訪問、亀石、アリアバル寺院と 周辺のフラワーハイキング |
| 8/23 (金) | 昼食 | ツーリストキャンプにてボーズ&ホーシヨル |
| | PM | テレルジ観光 ゲル組み立て体験 射矢体験、民族衣装着付け体験等 |
| | 夜 | ツーリストキャンプにてツオイワン (焼うどん)、サラダ等 馬頭琴の演奏付き ★2連泊【テレルジ(ゲル)泊】 |
| 8/24 (土) | AM | 専用車にて空港へ ウランバートル (13:00) → <OM505> → 関空 (18:00) |

| | | |
|-----------------------------------|---|---|
| ご希望ツアー | ●ゲルに泊まるモンゴル満喫4日間 8/21(水)~24(土) ●夢のトルコ周遊8日間 8/1(木)~8(木) ●スペイン・ガウディ巡りとバスクでグルメと笑いの旅8日 11/1(金)~8(金) | 《 <input type="checkbox"/> お申込み 《 《 <input type="checkbox"/> お申込み 《 《 <input type="checkbox"/> お申込み 《 |
| 職員/会員番号 | 所属所名 | 退職互助部 |
| フリガナ お名前 ローマ字 (パスポートと同じ) | 男・女 | 生年月日 昭・平 年 月 日 (満 歳) |
| ご住所 | 〒 | 携帯番号 ご自宅 TEL (いずれも必須) |
| 同伴者名 | 職員/会員番号 | / 非組合員 |
| | 職員/会員番号 | / 非組合員 |
| フリガナ お名前 ローマ字 (パスポートと同じ) | 男・女 | フリガナ お名前 ローマ字 (パスポートと同じ) |
| 生年月日 | 昭・平 年 月 日 (満 歳) | 生年月日 |
| | 昭・平 年 月 日 (満 歳) | 昭・平 年 月 日 (満 歳) |

ターキッシュエアラインズ利用
 (関西空港-イスタンブール間)
復路直行便
 で行く! (イスタンブール-関西空港間)

国内線2回利用でトルコを効率よく巡ります!
 (2日目:イスタンブール-カイセリ又はネブシェヒル5日目:イズミール-イスタンブール間)

コース番号 **E262T**
 ホームページ 24時間受付中 阪急交通社 検索

全都市デラックスクラスホテルに泊まる (当社基準)

夢のトルコ周遊

8日間 Turkey

安心の本業員同行・現地日本語ガイドのWサポート!!

4つの世界遺産を含む充実観光へ!

世界遺産3 世界最大級の古代遺跡 5日目 エフェソス

階段状の不思議な温泉 5日目 ハムッカレ

世界遺産1 三角形の岩峰が延々と続く奇岩群 2-3日目 カップドキア

世界遺産4 青を基調とした巨大ドーム 6日目 フルーモスク

オレンジツアー特典 関空から同行の添乗員・現地日本語ガイド・専用車を「奈良県教職員互助組合」様専用でご利用!

■出発日と旅行代金(大人お一人様/2名様一室ご利用の場合)
 ※燃油サーチャージ69,000円(2024年2月15日現在) 今後、原油価格の変動により金額が変更されることがあります。国際観光旅客税、関西空港施設使用料、旅客保安サービス料、航空保険特別料金、海外空港諸税が別途必要となります。

出発日(2024年) 旅行代金
 6月 1 夏休み出発 **289,800円**

※お一人様部屋追加代金/45,000円(お一人様参加の場合は必要です。)

宿泊 全都市デラックスクラスホテル宿泊!
 さらにカップドキア・イスタンブールでは **2連泊×2回!!**

2・3泊目 **カップドキア** 5・6泊目 **イスタンブール**

憧れの洞窟ホテル 5つ星***ホテル (屋敷はトルコ政府観光局認定)

カルセドン・ケープスイーツ(一例) **グランドハイアット** 指定

■旅程

1 日本 21:50~22:55/関西空港から空路、ターキッシュ エアラインズにてイスタンブールへ。(機中泊) [機内]

2 日本 5:00~5:55/イスタンブール着後、**国内線利用でお身体ラクラク!** 空路、エコノミークラスでカイセリ又はネブシェヒルへ。世界遺産① **カップドキア観光**(○ウチヒサル、○パンジャバー)。(カップドキア泊) 朝昼夕

3 トルコ 午前: **②パルーンツアー** 終日: **世界遺産① カップドキア観光**(○ギョレム野外博物館、○カイマフル地下都市、○3姉妹の岩、○ラクダ岩)。途中、★トルコ絨毯のお店へご案内。**こだわり** 夕食は貸切ベリーダンスディナーショーをお楽しみください! (カップドキア泊) 朝昼夕

4 トルコ 午前: **③パムッカレ観光**(○ヒエラポリス遺跡、○石灰棚)。観光後、エフェソスへ。午後: **世界遺産③ エフェソス観光**(○エフェソス遺跡、○アルテミス神殿)。途中、★革製品のお店へご案内。**ここがポイント!** その後、イズミール空港へ。**国内線利用でお身体ラクラク!** 19:55~20:50/イズミールから空路、エコノミークラスでイスタンブールへ。(イスタンブール泊) 朝昼夕

5 トルコ 世界遺産④ **イスタンブール歴史地区観光**(○ブルーモスク、○アヤソフィア、○グランドバザール、○古代競馬場跡)。(イスタンブール泊) 朝昼夕

6 日本 午前: **出発まで自由行動**。② **ボスポラス海峡クルーズとスレイマニエモスク** 午後: **世界遺産④ イスタンブール歴史地区観光**(○トプカプ宮殿(ハレム含む)(注1)、○ルステムパシャモスク、○エジプシャンバザール、○イステイクル通り、○地元のスーパーマーケットに立ち寄り)。レストランにて夕食後、20:00頃/空港へ。朝昼夕

7 日本 2:05~2:35/イスタンブールから空路、ターキッシュ エアラインズ航空 国内線にて帰国の途へ。20:00~20:05/関西空港着後、解散。 [機内]

組員・退職互助部の方はお一人につきご旅行代金から1万円助成いたします!!
 募集定員: 20名 (最少催行15名) ※ 増席が可能な限り、決定し催行いたします。(最大28名) **先着順**

【旅行企画・実施】
 株式会社 阪急交通社
 観光庁長官登録旅行業第1847号
 一般財団法人日本旅行業協会正会員
 〒530-8355 大阪市北区梅田2丁目5番25号 ハービスOSAKA

【受託旅行会社】
 一般財団法人奈良県教職員互助組合 ごじトラベル
 奈良県知事登録旅行業第2-203号
 総合旅行業務取扱管理者 金辻彰
 〒630-8133 奈良市大安寺1-23-2
 担当:事業企画係 日高・土橋 TEL 0742-81-9119

日本旅行カリスマ添乗員平田進也と行く!
バスでグルメとガウディ巡り8日間
 2024年11月1日(金)~8日(金) in Spain

| 月日 | 地名 | 時刻 | 行程(宿泊地) | 食事 |
|------------|-------------------------------|--------------------------------------|--|--------------------------|
| 1 11/1 (金) | 関空発 ミュンヘン ミュンヘン ビルバオ | 9:55 16:25 19:35 21:50 夜 | ルフトハンザ・ドイツ航空(LH743)にてミュンヘンへ [フライト時間約14時間30分] ミュンヘン空港到着 乗継にてビルバオへ(LH1830) [時差-8時間] 空港から専用車でホテルへ 翌日からの観光に備え、ホテルでゆっくり休みましょう! (ビルバオ: ABANDO) | 昼: 機内 夕: 機内 |
| 2 11/2 (土) | ビルバオ ベルメオ サンセバスチャン | 午前 午後 夜 | 専用車でビルバオ市内観光 グッゲンハイム・ミュージアム見学 専用車でベルメオに移動し市内観光 サンセバスチャンへ移動 夕食: 市内レストラン (サンセバスチャン2連泊: PALACIO DE AIETE) | 朝: ホテル 昼: ○ 夕: ○ |
| 3 11/3 (日) | サンセバスチャン | 午前 午後 夕方 | 終日、美食の街サンセバスチャン観光へご案内 夕食: フリー ご希望者にはバリエ巡りにご案内いたします サクッと食べて飲んで次のお店にバシコするのが バス風〜! バスクチーズケーキも食べたい! (サンセバスチャン2連泊: PALACIO DE AIETE) | 朝: ホテル 昼: ○ 夕: × |
| 4 11/4 (月) | サンセバスチャン バリエセロナ | 午前 午後 夕方 | 空路、バリエセロナへ移動 バリエセロナ到着後、昼食 モンセラート修道院へご案内 夕食: 市内レストラン (バリエセロナ3連泊: HILTON BARCELONA) | 朝: ホテル 昼: ○ 夕: ○ |
| 5 11/5 (火) | バリエセロナ | 午前 午後 夜 | 終日、バリエセロナ市内観光 サグラダ・ファミリア(タワー入場予定) グエル公園・カサ・パトリオなど 昼食: 市内レストラン お買い物もめいっぱい楽しもう! 夕食: 各自でお楽しみください (バリエセロナ3連泊: HILTON BARCELONA) | 朝: ホテル 昼: ○ 夕: × |
| 6 11/6 (水) | バリエセロナ | 午前 午後 夜 | 夕食までフリータイム サグラダ・ファミリアに再訪するもよし! お買い物3味もよし! バリエセロナをいっぱい楽しもう! 夕食: バリエセロナなどのスペイン料理 サグラダ・ファミリアの夕景または夜景を お楽しみいただきます (バリエセロナ3連泊: HILTON BARCELONA) | 朝: ホテル 昼: × 夕: ○ |
| 7 11/7 (木) | バリエセロナ ミュンヘン | 早朝 7:55 10:00 11:45 | 専用車で空港へ ルフトハンザ・ドイツ航空(LH1817)にてミュンヘンへ 乗継にて帰国の途へ(LH742) [フライト時間約14時間30分] (機中泊) | 朝: ホテル 昼: 機内 夕: 機内 |
| 8 11/8 (金) | 関空到着 | 07:55 | 関空到着 これであなたもオレンジツアー・ヒラタファミリーの一員! おつかれさまでした | 朝: 機内 |

ご旅行代金(お一人様)
 組員・会員 **740,000円**
 同伴者 **760,000円**
 ※燃油サーチャージ・空港諸税は別途 (※315時点概算お一人様90,040円)

ヨーロッパで最もオススメの国へ
 一生の思い出に残る感動を...

- いまバスク地方が超人気!! 世界中の美食家がかこぞって訪れるグルメの街を地元 民に交じり地元のように食べ歩きます♪
- スペインといえばガウディ 2026年完成のサグラダ・ファミリア他、ガウディ建築物をまわります
- フリータイムがご心配な方も安心! ヨーロッパを知り尽くしたベテラン添乗員が牽り尽くせりサポートいたします
- 他のツアーにはないディープなスペインをご案内

- ◆募集定員: 20名様 (最少催行人員15名)
- ◆食事: 朝6回・昼4回・夕3回
※機内食は除きます
- ★バリエアやタパス料理などスペイン名物料理をご残りチョイス
- ◆トリプル: 不可
- ◆1人部屋: 追加代金 95,000円 (6泊分)
★お一人参加もお気軽に!
- ◆添乗員: 平田進也とヨーロッパベテラン
添乗員小田中康浩が同行いたします
- ◆申込締切: 先着順
- ◆取消料: 8月3日(土)より発生します
- 旅行企画: 平田進也・(株)日本旅行

※サグラダ・ファミリアタワー入場予約は非常に困難で事前予約できない場合がありますのでご了承ください
 ※バリエセロナのホテル・行程・お食事メニューは同等の内容に変更となる場合があります

ツアー内容の詳細は互助組合までお問合せください!

淡路沼島の鰻フルコースツアー

2024年6月30日(日) 大和八木駅発 JR奈良駅発



- きっと食べたことのない鰻と出会えます!!
- 珍しい鰻のお刺身や鰻と淡路の玉葱出汁の鍋も絶品!!



写真はイメージです

募集定員 35名様
(最少催行20名)
食事 昼食1回(木村屋)
添乗員 平田進也
申込締切 5/16(木)
取消料 出発日の10日前より発生
旅行企画 ヒラタ屋・(株)日本旅行

ご旅行代金(お一人様)
組合員・退教互会員 **24,000円**
同伴者(中学生以上) **28,000円**

大和八木駅(7:15) == JR奈良駅(8:05) ==
== 土生港(11:55) ~~~ 沼島港(12:05) ...
..料理旅館「木村屋」にてご昼食・ご入浴
(12:30 ~ 14:20) ... 沼島港(14:40) ~~~
土生港(14:50) == たこせんべいの里(15:40
~ 16:00) == 近鉄奈良駅(18:00頃) ==
JR奈良駅(18:10頃) == 大和八木駅(19:15頃)

お墨書き
造り
鰻刺し(ポン酢)
鰻の湯引き
鰻天ぷら
鰻すき
びに鰻の真子丼
鰻寿司
鰻のお吸い物
フルーツ

秀吉ゆかりの名護屋城と 呼子のイカを食す2日間

2024年9月12日(木) ~ 13(金)



- 日本中の絶品グルメを知り尽くす
- 平田進也がおすすめる 絶品呼子のイカを堪能
- 秀吉「朝鮮出兵」ゆかりの名護屋城をめぐる



写真はイメージです

募集定員 20名様
(最少催行15名)
食事 朝1・昼2・夕1
一人部屋 追加料金13,200円
添乗員 平田進也
申込締切 7/8(月)
取消料 出発日の20日前より発生
旅行企画 ヒラタ屋・(株)日本旅行

ご旅行代金(お一人様・2名一室)
組合員・退教互会員 **80,000円**
同伴者(中学生以上) **86,000円**

※3名一室2,200円引き 4名一室3,300円引き

9/12(木) ~移動には新幹線・バスを利用~
新大阪駅(9:02) --- のぞみ5号 --- 博多駅(11:30)
== 博多はねや総本家にて水炊き鍋のご昼食(12:15
~ 13:10) == 名護屋城博物館・城跡・陣跡(14:50
~ 17:05) == 呼子(17:10)
活きイカと玄界灘の海の幸のご夕食
【観光ホテル大望閣泊】

9/13(金)
ホテル(8:30) == 呼子朝市(8:40 ~ 9:30) ==
浜野浦の棚田(9:50 ~ 10:00) == 鏡山展望台(11:00
~ 11:30) == マリンセンターおさかな村 ==
活魚茶屋ざうおにて和食膳のご昼食(13:05 ~ 14:00)
== 博多(15:00) --- のぞみ40号 --- 新大阪(17:28)

名古屋ひつまぶしツアー

2024年10月12日(土) 大和八木駅発 JR奈良駅発



- 明治6年創業名古屋の鰻の名店でひつまぶしをご堪能

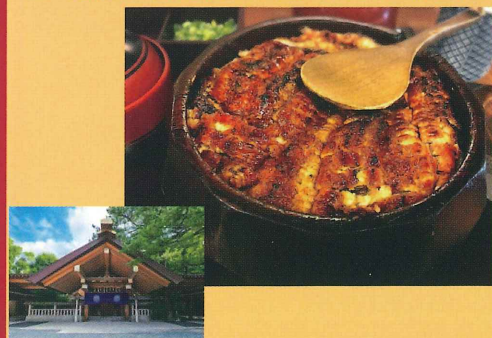

募集定員 35名様
(最少催行20名)
食事 昼食1回
(あつた蓬莱軒)
添乗員 平田進也
申込締切 9/9(月)
取消料 出発日の10日前より発生
旅行企画 ヒラタ屋・(株)日本旅行

ご旅行代金(お一人様)
組合員・退教互会員 **16,500円**
同伴者(中学生以上) **19,500円**

大和八木駅(7:10) == JR奈良駅(8:00) ==
== 「あつた蓬莱軒本店」にてひつまぶしのご昼食(11:00 ~ 12:20) == 熱田神宮
(12:30 ~ 13:20) == トヨタ産業技術記念館
(13:50 ~ 15:20) == 近鉄奈良駅(18:10頃)
== JR奈良駅(18:20頃) ==
== 大和八木駅(19:20頃)

| | | | | | | | | |
|---------|--|--|--|-----|---|------|---|-------|
| ご希望ツアー | ● 淡路島沼島の鰻フルコースツアー ● 秀吉ゆかりの名護屋城と呼子のイカを食す2日間 ● 名古屋ひつまぶしツアー | 6/30(土) 9/12(木) ~ 13(金) 10/12(土) | 《 <input type="checkbox"/> 大和八木 <input type="checkbox"/> JR奈良 <input type="checkbox"/> 大和八木 <input type="checkbox"/> JR奈良 <input type="checkbox"/> 大和八木 <input type="checkbox"/> JR奈良 | | | | | |
| 職員/会員番号 | フリガナ お名前 | 所属所名 | 参加人数 | 組合員 | 名 | 非組合員 | 名 | 退職互助部 |

令和 6 年 4 月 2 3 日

所 属 所 長 各 位

(一財) 奈良県教職員互助組合 事務局長
(公印省略)

奈教互「グループ共済制度」への加入について (依頼)

平素より当互助組合の事業運営に対しまして御理解・御協力賜り厚く御礼申し上げます。

さて、奈教互グループ共済制度のうち、令和6年10月更新分について、更新ならびに新規加入手続きを円滑に行うため、今般、当該制度委託先(明治安田生命)から制度説明員を下記のとおり貴所属所へ派遣(訪問)する予定です。

当互助組合におきましては、多くの組合員の加入により充実した制度の構築を目指しているところであり、本趣旨を御理解賜り、制度説明員の受入並びに未加入・新規組合員への加入啓発(更新含む)につきまして、格別の御配意を賜りますようよろしくお願い申し上げます。

記

1. 制度の趣旨

組合員及びその家族の生活の安定と福祉の向上に寄与することを目的として実施した制度であり、加入規模の拡大を図ることにより、有利且つ安定した制度運営を目指します。

2. 制度の内容 (今回更新・新規加入受付の制度)

| | |
|--|---|
| 「グループ共済」 「ALPHA」 「リレー継続型」 「入院基本型」 「先進・治療型」 「長期療養型」 「短期療養型」 「特定疾病型」 「ケガ総合型」 | 更新 (新規加入・内容変更) 保険期間：令和6年10月1日～令和7年9月30日 (1年間) |
| 「医療費支援制度」 | 中途加入 (新規加入のみ受付) ※ 保険期間：令和6年10月1日～令和7年1月31日 (4ヶ月間※) ※令和7年2月1日以降、1年更新となります。 |

※医療費サポート「医療費支援制度」については、第1回募集時(6月)には新規加入のみ受付となります。
(減額、脱退、本人既加入の配偶者新規加入はできません。)

3. 所属所訪問期間 (予定) 等について

第1回募集 令和6年5月21日(火)～6月21日(金) (予定)

第2回募集 令和6年10月頃 (予定)

※訪問期間が前後する場合があります。

※詳しい訪問日程については、後日制度委託先より日程調整のご連絡 (電話) をさせていただきます。

【裏面に続く】

4. 更新・加入手続きについて

- ・制度受託保険会社から説明員を派遣し、申込書を配布の上制度内容を説明し回収します。説明員が回収できなかった組合員の申込書については互助組合まで送付してください。
- ・前年度と加入内容を変更される方は、変更内容を記入後、必ず申込書を提出してください。
※提出がなければ、前年度と同じ内容で自動更新となります。
(但し、年齢区分の変更により掛金が変わる場合があります。)
- ・臨時任用職員及び任期付採用職員の組合員は、掛金を口座振替扱いとすることで加入が可能です。
※申込締切日…6月28日(金) (一財)奈良県教職員互助組合 必着

5. 配当金について

「グループ共済」「ALPHA」「入院基本型」「短期療養型」につきましては、1年間で収支計算を行った結果、剰余金が生じた場合には配当金を当互助組合へ指定していただいている口座へ送金します。

6. 個人情報保護法への対応について

当互助組合では、組合員データ(所属コード・所属名・氏名・職員番号)を組合員の福利厚生制度の一環としての団体保険契約の加入募集・継続・維持管理のために使用することとしております。制度受託保険会社の個人情報の取扱いにつきましては、ホームページ(<https://www.meijiyasuda.co.jp>)をご参照ください。

7. お問い合わせ先及び制度委託先

(一財)奈良県教職員互助組合
〒630-8133 奈良市大安寺 1-23-2 TEL 0742-81-3115 担当: 上田・平田

明治安田生命保険相互会社 大阪公法人部 法人営業第一部
〒541-0051 大阪市中央区備後町 1-6-15 明治安田生命備後町ビル 8階 TEL 06-6208-5426
法人営業担当 宮内・力武・小橋

以上

奈 教 互 第 2 5 号
令和 6年 4月 2 2日

所 属 所 長 様

(一財) 奈良県教職員互助組合 事務局長
(公印省略)

新規組合員の積立年金事業への加入手続きについて (お知らせ)

日頃は当互助組合の事業推進にご協力いただき有難うございます。

さて、当組合で実施の積立年金事業への新規組合員の加入手続きについて、当年度より下記のとおり取り扱いを変更いたしましたのでお知らせします。

記

変更前 互助組合への加入後、各個人ごとに積立年金加入申込書の提出が必要

変更後 互助組合への加入後、積立年金事業へも自動的に加入となり申込書の提出は不要
(互助組合で一括申し込みを行います)

<参 考>

積立年金事業

開始時期：平成9年4月1日より

目 的：定年等による退職後、公的年金（共済年金）支給開始までの
「つなぎ年金」を補完するため。

掛 金：毎月2,000円（本人負担1,000円、互助組合負担1,000円）

給付時期：退職時

総務給付係：平田・本田

T E L 0742-81-3115

所属所長様

(一財) 奈良県教職員互助組合 事務局長
(公印省略)

貸付金の貸付利率・償還額について (通知)

このことについて、下記のとおりとなりますのでお知らせします。また、組合員の皆様にもお知らせください。

1. 貸付の種類

全ての貸付

(生活資金貸付、住宅資金貸付、自動車購入資金貸付、災害復旧資金貸付、教育資金貸付及び物資貸付)

2. 利率

年0.9% (前年度より変更なし)

3. 償還月額

【生活資金貸付償還表】

| 貸付金額 | 償還回数 | 償還月額 (円) |
|-------|------|----------|
| 50万円 | 36 | 14,082 |
| | 60 | 8,525 |
| | 72 | 7,136 |
| 100万円 | 36 | 28,165 |
| | 60 | 17,051 |
| | 72 | 14,272 |
| 150万円 | 48 | 31,828 |
| | 60 | 25,576 |
| | 72 | 21,409 |
| 200万円 | 48 | 42,437 |
| | 60 | 34,101 |
| | 72 | 28,545 |

【住宅資金貸付償還表】

| 貸付金額 | 償還回数 | 償還月額 (円) |
|-------|------|----------|
| 150万円 | 60 | 25,576 |
| | 120 | 13,076 |
| | 180 | 8,912 |
| 200万円 | 60 | 34,101 |
| | 120 | 17,434 |
| | 180 | 11,882 |
| 300万円 | 100 | 31,150 |
| | 150 | 21,154 |
| | 180 | 17,823 |

【自動車購入資金貸付償還表】

| 貸付金額 | 償還回数 | 償還月額 (円) |
|-------|------|----------|
| 50万円 | 36 | 14,082 |
| | 60 | 8,525 |
| | 72 | 7,136 |
| 100万円 | 36 | 28,165 |
| | 60 | 17,051 |
| | 72 | 14,272 |
| 150万円 | 48 | 31,828 |
| | 60 | 25,576 |
| | 72 | 21,409 |
| 200万円 | 48 | 42,437 |
| | 60 | 34,101 |
| | 72 | 28,545 |
| 250万円 | 48 | 53,046 |
| | 60 | 42,627 |
| | 72 | 35,681 |
| 300万円 | 48 | 63,655 |
| | 60 | 51,152 |
| | 72 | 42,817 |

【災害復旧資金貸付償還表】

| 貸付金額 | 償還回数 | 償還月額 (円) |
|-------|------|----------|
| 50万円 | 50 | 10,192 |
| 80万円 | 80 | 10,307 |
| 100万円 | 100 | 10,383 |

【教育資金貸付償還表】

| 貸付金額 | 償還回数 | 償還月額 (円) |
|-------|------|----------|
| 50万円 | 36 | 14,082 |
| | 60 | 8,525 |
| | 72 | 7,136 |
| 100万円 | 36 | 28,165 |
| | 60 | 17,051 |
| | 72 | 14,272 |
| 150万円 | 48 | 31,828 |
| | 60 | 25,576 |
| | 72 | 21,409 |
| 200万円 | 48 | 42,437 |
| | 60 | 34,101 |
| | 72 | 28,545 |

奈教互 第32-1号
令和 6年 4月23日

所属所長様

(一財)奈良県教職員互助組合 事務局長
(公印省略)

利用割引事業の新規契約について (通知)

日頃は当組合の事業運営にご協力頂きありがとうございます。
さて、利用割引の新規契約について、下記のとおり取り扱いますので組合員の皆様にお知らせください。

記

- 1 新規契約業者
株式会社ドウシシャ 大阪市中央区東心斎橋一丁目5番5号
- 2 優待内容
会員制 EC プラットフォーム「Monoclo Marche(モノクロマルシェ)」の利用
・会員様特別価格にて購入可能 (10~85%OFF) ※ 商品によって異なる。
- 3 利用方法 (詳細は別紙チラシをご確認ください)
<会員登録方法>
 - ① 同封のチラシ内の QR コードや URL よりアクセス
 - ② 会員情報をサイトに登録 (企業コード「0686」を入力)
 - ③ ②で登録したメールアドレスにて認証
 - ④ 会員登録完了

<お支払い方法>

クレジットカード・AmazonPay

新規会員登録で 2,000 円 OFF クーポン配布のキャンペーン中！！

※ 税込み 10,000 円以上の購入の際に使用可能。(有効期限：新規会員登録後 30 日間)

- 4 優待契約開始日
通知日より開始



Monoclo Marche

モノクロマルシェは、完全会員制で奈良県教職員互助組合の組合員様のみが閲覧できる
シークレット EC モールです。

Secret SALE

奈良県教職員互助組合員の皆様へ

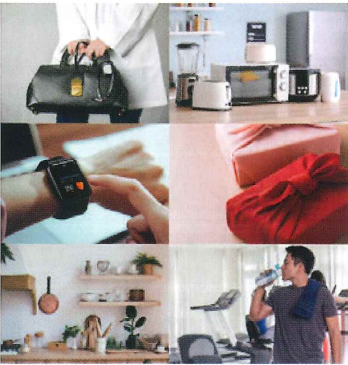

取り扱いブランド例



プレミアム家電、食品、ブランド品、時計、ジュエリーなどが正規品で最大80%オフ等、会員制シークレットだからこそ、魅力的な商品をお得な価格で掲載しております。

ご利用方法

① URL・二次元コードからアクセス

パソコンはこちらから

https://monoclo.jp/sign_in?p=SWO2r7OG

※ご利用には初回会員登録が必要です。



スマホはこちらから



初めてご利用の方はこちら

会員登録

CLICK!

② 情報入力

Monoclo Marche

新規会員登録

下記の内容をご入力の上、お楽しみください。

企業コード ※必ず「シークレットモール」に登録している企業コードを入力ください。

名前

例) 田 太郎

メールアドレス ※

企業コード ※企業コードを入力

お支払方法 クレジットカード、amazon pay

送料

モノクロマルシェでのご注文は、基本送料無料となっております。北海道・沖縄・一部の離島については、別途送料※1,000円がかかります。
※複数商品をご注文頂いた場合、メーカー毎に送料が発生いたします。
※送料は予告なく変更する場合がございます。あらかじめご了承ください。

注意事項

- 返品交換について 初期不良以外でのお客様都合の交換・返品はお受けできません。
- SNS掲載について 特別な価格でのクローズセールの為、SNS等での掲載・拡散は固くお断りいたします。
- 問い合わせについて 商品に関するお問い合わせ：サイト内チャットシステム その他お問い合わせ：monoclo@doshisha.co.jp
- チラシ商品について トップページタイムセール欄に当チラシ商品を掲載しております。ご案内に掲載されております商品は販売商品の一例となります。特価品につき、品切れの場合もございますのでご容赦くださいますよう、お願いいたします。

SALE 2,000円OFFプレゼント!

新規会員登録で

※税込み10,000円以上のお買い物に使用可能。会計時にご利用になれます。有効期限：登録後30日間

セール終了後も新商品が続々追加!

※チラシ掲載商品はなくなり次第終了

今月のおすすめ商品

人気 No.1
お得に映画が観れるチャンス!
TOHO シネマス デジタル映画チケット



2,000円⇒**1,499円**

49% OFF



ミラブル zero
ウルトラファインバブル
塩素除去機能付き シヤワーヘッド

◎税込 49,390円の品
税込 24,800円

62% OFF



ミラブルプラス

◎税込 44,990円の品
税込 16,800円

25% OFF



絹女~KINUJO~
ストレートヘアアイロン

◎税込 19,800円の品
税込 14,850円

25% OFF



Dyson ダイソン
Pure Hot + Cool
空気清浄機能付ファンヒーター
HP00 IS N

◎税込 45,100円の品
税込 33,800円

25% OFF



Shark シャーク
EVOPOWER SYSTEM STD+
コードレススティッククリーナー

◎税込 49,500円の品
税込 37,000円

58% OFF



大容量 牛ヒレ
サイコロステーキカット
1kg

◎税込 12,000円の品
税込 5,000円

30% OFF



STANLEY スタンレー
真空ジョッキ 0.7L

◎税込 4,290円の品
税込 3,000円

17% OFF



abien (アビエン)
MAGIC GRILL
ホットプレート

◎税込 23,980円の品
税込 19,900円

61% OFF



ダイヤモンドピアス 0.3ct
プラチナ / 18 金

◎税込 38,500円の品
税込 15,000円

43% OFF



evercook (エバークック)
ガス・IH対応 選べるシリーズ
着脱式 5点セット

◎税込 14,080円の品
税込 8,000円

56% OFF



モンドセレクション
ハイクオリティロフライ
ローストビーフ食べ比べセット

◎税込 15,000円の品
税込 6,500円

30% OFF



WINGEAR (ウィンギア)
アウトドアハイバックチェア

◎税込 5,478円の品
税込 3,800円

51% OFF



最高級のフランス赤ワイン産地
メドックワイン入り金賞受賞ボルドー
赤ワイン6本セット

◎税込 14,899円の品
税込 7,172円

ご利用方法



二次元バーコードからアクセスし、
会員登録時に企業コード入力欄へ下記コードを入力しログインしてください。
サイトURL: https://monoclo.jp/sign_in?p=SWO2r7OG

企業コード **0686**

※詳しくは裏面の
ご利用方法をご覧ください。

注意事項

●送料について
●返品交換について
●SNS掲載について
●問い合わせについて
●チラシ商品について

モノクロマルシェでのご注文は、基本送料無料となっております。北海道・沖縄・一部の離島については、別途送料がかかる場合がございます。初期不良以外での お客様都合の交換・返品はお受けできません。特別な価格でのクローズセールの為、SNS等での掲載・拡散は固くお断りいたします。商品に関するお問い合わせ：サイト内チャットシステム その他お問い合わせ：monoclo@doshisha.co.jp トップページ上のタイムセール欄に当チラシ商品を掲載しております。ご案内に掲載されております商品は販売商品の一例となります。特価品につき、品切れの場合もございますのでご容赦くださいますよう、お願いいたします。

教職員互助団体では全国初!!

奈良県教職員互助組合 公式スマホアプリ

「NARAごじょ」

イベントやご旅行のお申し込みが
いつでも! どこでも! とっても簡単!
モバイル会員証と電子クーポンで
優待をお得に使っちゃおう!

これは
便利!!



イベント申込が簡単

ご旅行の申込が
24時間OK

大事なお知らせも
プッシュ通知で見逃さない!!

申込履歴を一括管理

優待や電子
クーポンでお得

モバイル会員証や
申込履歴を一括管理

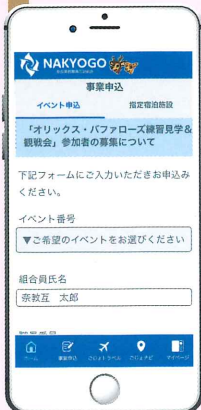
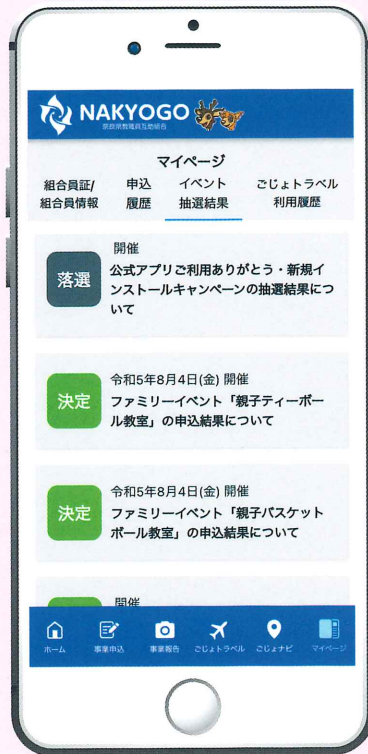

事業申込

申込履歴を一括管理

電子クーポン

キャンペーン実施中!!

応募締切日: 令和6年6月30日
※アプリからのエントリーが必要です

ご利用ありがとうございますキャンペーン

対象者: アプリをインストールしている方
※A賞またはB賞どちらか選択

A賞

ReFa
フィンガー
アイロンST
2名



B賞

図書カード
1,000円分
50名



新規インストール キャンペーン

対象者: 新規にアプリを
インストールした方

Echo Pop
コンパクト
スマート
スピーカー
with Alexa
3名



インストール はこちら▼

App Store
からダウンロード



Google Play
で手に入れよう





全教互指定旅館連盟は、
全国64の全教互加盟団体から推薦を受けた旅館で構成され、
教職員の皆様に「安心して宿泊できる旅館」として
ご利用をお待ちしております。

北海道

| 都道府県名 | 観光地名 | 旅館名 | 電話番号 |
|-------|-------|-----------------|--------------|
| 北海道 | 層雲峡温泉 | 層雲峡 朝陽亭 | 0570-02-6572 |
| | 登別温泉 | ホテルまほろば | 0143-84-2211 |
| | 阿寒湖温泉 | ニュー阿寒ホテル | 0154-67-2121 |
| | | 阿寒の森 鶴雅リゾート花ゆう香 | 0154-67-2311 |
| 十勝川温泉 | 観月苑 | 0155-46-2001 | |

東北

| 都道府県名 | 観光地名 | 旅館名 | 電話番号 | |
|-----------|---------------|--------------------|--------------|--------------|
| 秋田県 | 大湯温泉 | 縄文のふる里 大湯温泉 ホテル鹿角 | 0186-30-4111 | |
| | 田沢湖畔 | ホテル湖心亭 | 0187-43-0721 | |
| | 田沢湖高原・水沢温泉郷 | 元湯 水沢山荘 | 0187-46-2341 | |
| 岩手県 | 巖美溪温泉 | いつくし園 | 0191-29-2101 | |
| | 三陸復興国立公園・根浜海岸 | 浜べの料理宿 宝来館 | 0193-28-2526 | |
| | | 三陸復興国立公園 | 国民宿舎 えびし荘 | 0194-78-2225 |
| | | 陸前高田 | キャピタルホテル1000 | 0192-55-3111 |
| | 北三陸／北山崎 | ホテル羅賓荘 | 0194-33-2611 | |
| | 新安比温泉 | 静流閣 | 0195-72-2110 | |
| | 安比高原 | ANAクラウンプラザリゾート安比高原 | 0195-73-5010 | |
| | 八幡平 | 八幡平ハイツ | 0195-78-2121 | |
| | 盛岡つなぎ温泉 | 愛真館 | 019-689-2111 | |
| | | つなぎ温泉 | 湯守 ホテル大観 | 019-689-2121 |
| | ホテル紫苑 | | 019-689-2288 | |
| | 清温荘 | | 019-689-2321 | |
| | 旅染屋 山いち | 019-689-2704 | | |
| | | 南網張ありね温泉 | ゆこたんの森 | 019-693-3600 |
| | 鶯宿温泉 | 長栄館 | 019-695-2121 | |
| ホテル森の風 鶯宿 | | 019-695-3333 | | |

東北

| 都道府県名 | 観光地名 | 旅館名 | 電話番号 |
|-------|-----------|--------------|--------------|
| 岩手県 | 鶯宿温泉 | 鶯宿温泉の宿 赤い風車 | 019-695-2311 |
| | 花巻温泉郷台温泉 | 観光荘 | 0198-27-2244 |
| | 台温泉 | ホテル三右エ門 | 0198-27-4511 |
| | 花巻温泉郷／台温泉 | やまゆりの宿 | 0198-27-2055 |
| | 花巻温泉 | ホテル花巻 | 0198-37-2111 |
| | 新鉛温泉 | 結びの宿 愛隣館 | 0198-25-2619 |
| 山形県 | 湯野浜温泉 | KAMEYA HOTEL | 0235-75-2301 |
| | かみのやま温泉 | 仙溪園 月岡ホテル | 023-672-1212 |
| 宮城県 | 秋保温泉 | ホテルニュー水戸屋 | 022-398-2301 |
| 福島県 | 飯坂温泉 | 福住旅館 | 024-542-4211 |
| | 磐梯熱海温泉 | ホテル華の湯 | 024-984-2222 |

関東

| 都道府県名 | 観光地名 | 旅館名 | 電話番号 |
|-------|------------|------------------|--------------|
| 栃木県 | 奥日光湯元温泉 | 奥日光高原ホテル | 0288-62-2121 |
| | 鬼怒川温泉 | 鬼怒川プラザホテル | 0288-76-1031 |
| 群馬県 | 草津温泉 | ホテル櫻井 | 0279-88-1111 |
| | | 大阪屋 | 0279-88-2411 |
| 千葉県 | 南房総白浜温泉 | 白浜オーシャンリゾート | 0470-38-2511 |
| | 千倉温泉 | ホテル千倉 | 0470-44-3111 |
| | 九十九里浜／白子温泉 | ホテル東天光 | 0475-33-3100 |
| | 九十九里浜 | 蓮沼ガーデンハウス マリーノ | 0475-86-2511 |
| | 南房総鴨川 | 鴨川保養所 黒潮荘 | 04-7092-2205 |
| 静岡県 | 伊東温泉 | ホテル伊東ガーデン | 0557-36-3841 |
| | 伊豆長岡温泉 | 伊豆長岡温泉 京急ホテル | 055-948-1612 |
| 山梨県 | 石和温泉 | 木創りの宿 きこり／竹林庭 瑞穂 | 055-262-3794 |

🎁 記念品プレゼント

このチラシに記載されている指定旅館にご宿泊された会員の皆様に
抽選で記念品をプレゼントします。

チェックアウトの際に、フロントで「応募券 宿泊証明書」(裏面)に押印
してもらい、はがきに貼付の上、必ず氏名、住所、電話番号、所属互助
団体名を記入して下記宛にご応募ください。当選発表は、記念品の
発送をもって代えさせていただきます。

- 応募締切
- 第1回 2024年9月までの利用(翌10月末日)
 - 第2回 2025年3月までの利用(翌4月末日)

あて先 全国教職員互助団体協議会・指定旅館連盟事務局
〒103-0023 東京都中央区日本橋本町2-3-4江戸ビル502

指定旅館利用者証

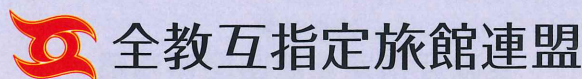

所属互助団体名

氏名



ご利用方法のご案内

宿泊予約の際は必ず直接お電話で宿泊料金をご確認の上、お申込みください。

☎ お電話でお申し込みいただく際、旅館の方へ次の1から6をお伝えください。

- 1 全国教職員互助団体協議会の紹介であること
- 2 所属互助団体の会員であること
- 3 利用年月日
人数
泊数
- 4 住所
氏名
電話番号
- 5 食事・部屋などで希望すること
- 6 補助等を利用する場合はその旨

| 中 部 | | | |
|-------|------------|------------------|---------------|
| 都道府県名 | 観光地名 | 旅館名 | 電話番号 |
| 長野県 | 姫川温泉 | ホテル白馬荘 | 025-557-2231 |
| | 白馬 | 旅館FURUYA | 0261-72-2433 |
| | 白馬乗鞍高原 | 白馬アルプスホテル | 0261-82-2811 |
| | 戸隠高原 | 蕎麦会席の宿 鷹明亭辻旅館 | 026-254-2337 |
| | 戸倉上山田温泉 | 美白の湯 荻原館 | 026-275-1018 |
| | 松本 | ホテル プエナビスタ | 0263-37-0111 |
| | 信州松本・美ヶ原温泉 | 美ヶ原温泉 翔 峰 | 0263-38-7755 |
| | 木曾 | 阿寺温泉 あてら荘 | 0264-55-4455 |
| | 車山高原 | プチペンション グリーンスポット | 0266-68-2263 |
| | 別所温泉 | 南條旅館 | 0268-38-2800 |
| | 鹿教湯温泉 | 斎藤ホテル | 0268-44-2211 |
| | 湯田中渋温泉 | 和風の宿 ますや | 0269-33-2171 |
| | 南信州 天竜水神温泉 | 花薫る宿 よし乃亭 | 0265-29-8130 |
| | 大町温泉 | 緑翠亭 景水 | 0261-22-5501 |
| | 駒ヶ根高原 | 駒ヶ根高原リゾートリンクス | 0265-82-8511 |
| 富山県 | 氷見温泉郷 | 魚巡りの宿 永芳閣 | 0766-74-0700 |
| 福井県 | あわら温泉 | 清風荘 | 0776-77-2500 |
| 愛知県 | 日間賀島 | サンホテル大陽荘 | 090-3254-6600 |
| | 名古屋栄 | ホテルルートイン名古屋栄 | 052-259-7300 |
| 岐阜県 | 恵那峡 | 恵那峡グランドホテル | 0573-25-5375 |
| | 下呂温泉 | 水明館 | 0576-25-2800 |
| | 飛騨高山 | 高山グリーンホテル | 0577-33-5500 |
| | 中津川温泉 | ホテル花更紗 | 0573-69-5111 |
| 三重県 | 湯の山温泉 | 源泉の宿 希望荘 | 059-392-3181 |
| | 新浜島温泉 | プレミアリゾート タ雅 伊勢志摩 | 0599-53-1551 |

| 近 畿 | | | | |
|-------|-------|---------------|--------------|--------------|
| 都道府県名 | 観光地名 | 旅館名 | 電話番号 | |
| 滋賀県 | おごと温泉 | 湯元館 | 077-579-1111 | |
| | | びわ湖花街道 | 077-578-1075 | |
| 京都府 | 大原温泉 | 湯元のお宿 民宿 大原山荘 | 075-744-2227 | |
| 奈良県 | 奈良 | 春日ホテル | 0742-22-4031 | |
| 和歌山県 | 高野山 | 藤之坊成福院 | 0736-56-2109 | |
| | | 南紀勝浦温泉 | ホテルなぎさや | 0735-52-0015 |
| | | 新宮市 | 新宮ユアアイホテル | 0735-22-6611 |

| 中国・四国 | | | |
|-------|--------|--------------|--------------|
| 都道府県名 | 観光地名 | 旅館名 | 電話番号 |
| 鳥取県 | 皆生温泉 | 華水亭 | 0859-33-0001 |
| | | 皆生グランドホテル 天水 | 0859-33-3531 |
| | | 東郷温泉 | 国民宿舎 水明荘 |
| 山口県 | 長門湯本温泉 | 湯本観光ホテル西京 | 0837-25-3111 |
| | | 萩 | 萩本陣 |

| 九 州 | | | | |
|-------|------|--------------|-----------------|--------------|
| 都道府県名 | 観光地名 | 旅館名 | 電話番号 | |
| 福岡県 | 福岡 | 西鉄グランドホテル | 092-781-0711 | |
| | | ホテルパーレンス小野屋 | 0946-62-1120 | |
| 長崎県 | 長崎 | 矢太樓・矢太樓南館 | 095-828-1111 | |
| 大分県 | 別府温泉 | ホテル シーウェーブ別府 | 0977-27-1311 | |
| 宮崎県 | 宮崎 | 宮崎観光ホテル | 0985-27-1212 | |
| 鹿児島県 | 指宿温泉 | 指宿海上ホテル | 0993-22-2221 | |
| | | 霧島温泉 | AUBEGIO 霧島観光ホテル | 0995-78-2531 |
| | | 鹿児島県さつま温泉 | さつまリゾートホテル | 0996-57-1511 |
| 沖縄県 | 恩納村 | パレスインムーンビーチ | 098-964-3512 | |

全教互協定料金について

お部屋のタイプや、ゴールデンウィーク、お盆年末年始などの期間によっては料金が異なる場合がありますので、予約の際に必ず事前にお電話でご確認ください。

利用補助について

所属の互助団体によっては、全教互指定旅館宿泊に対して利用補助金制度がある場合がありますので、ホームページ等で確認してください。

その他の諸注意

- 宿泊の際には互助団体会員である証明が必要となります。(互助団体会員証、共済組合員証、指定旅館利用者証等)
- 旅行会社の主催旅行又はクーポン券などで利用される場合には、協定料金の適用はありません。
- 宿泊をキャンセルする場合は、各旅館の約款に定められた違約金(キャンセル料)が発生することがあります。
- インターネットからご予約された場合には、協定料金の適用はありません。



問合せ先

全教互指定旅館連盟事務局

03-6262-1995

PC・スマホ版



携帯版



<https://tabinotomo.jp/>

<https://tabinotomo.jp/i/>

応募券 宿泊証明書

※指定旅館(ご担当者)様

指定旅館利用者証を提示した会員(組合員)が貴旅館を宿泊利用されたことを証明するため、利用日と貴旅館名のご記入と証明印の押印をお願いします。

全教互指定旅館連盟事務局

年 月 日～ 日

旅館名 _____

印

奈良県教職員互助組合員の皆様へ

VITA

Re building location

Home and lifestyle seminar

CRAIL CO.,LTD.

ABOUT

NEW CONSTRUCTION
RENOVATION
REAL ESTATE
FINANCING PLAN

EVENT DATA

2024 | **5/25** SAT
14:00~16:00
個別相談16:15~
BONCHI大会議室にて

- ✓ リフォームを考えている
- ✓ 今の家の快適性を上げたい
- ✓ 寒い・暑いをなんとかしたい
- ✓ 建て替え・住み替えを考えている
- ✓ 自分の適正予算をいくらか知りたい
- ✓ 費用がどれくらいかかるかを知りたい

次世代のRENOVATION 建て替え住み替えセミナー



右
豊田 茂樹
TOYODA SHIGEKI
行政書士、宅地建物取引士
1級ファイナンシャル・プランニング技能士
CFP認定者

保険を売らない、ファイナンシャルプランナー。
年金・保険・税金・不動産・相続など様々な案件を顧客目線で発信。
セミナーでは購入者の適正な資金計画をお伝え致します。

左
吉岡 真一
YOSHIOKA SHINICHI
株式会社クレイル VITA ARCHITECTURE
一般社団法人住宅不動産資産価値保全保証協会監修
家づくりセミナー講師

全国のアトリエ建築家とともに上質な住宅を提唱している。
家の性能が光熱費だけでなく健康にも大きな影響を与えることなど
これからの日本の住宅に必要なことそしてどのような住宅知識があれば
家族にとって最適な選択ができるかなどをお伝え致します。

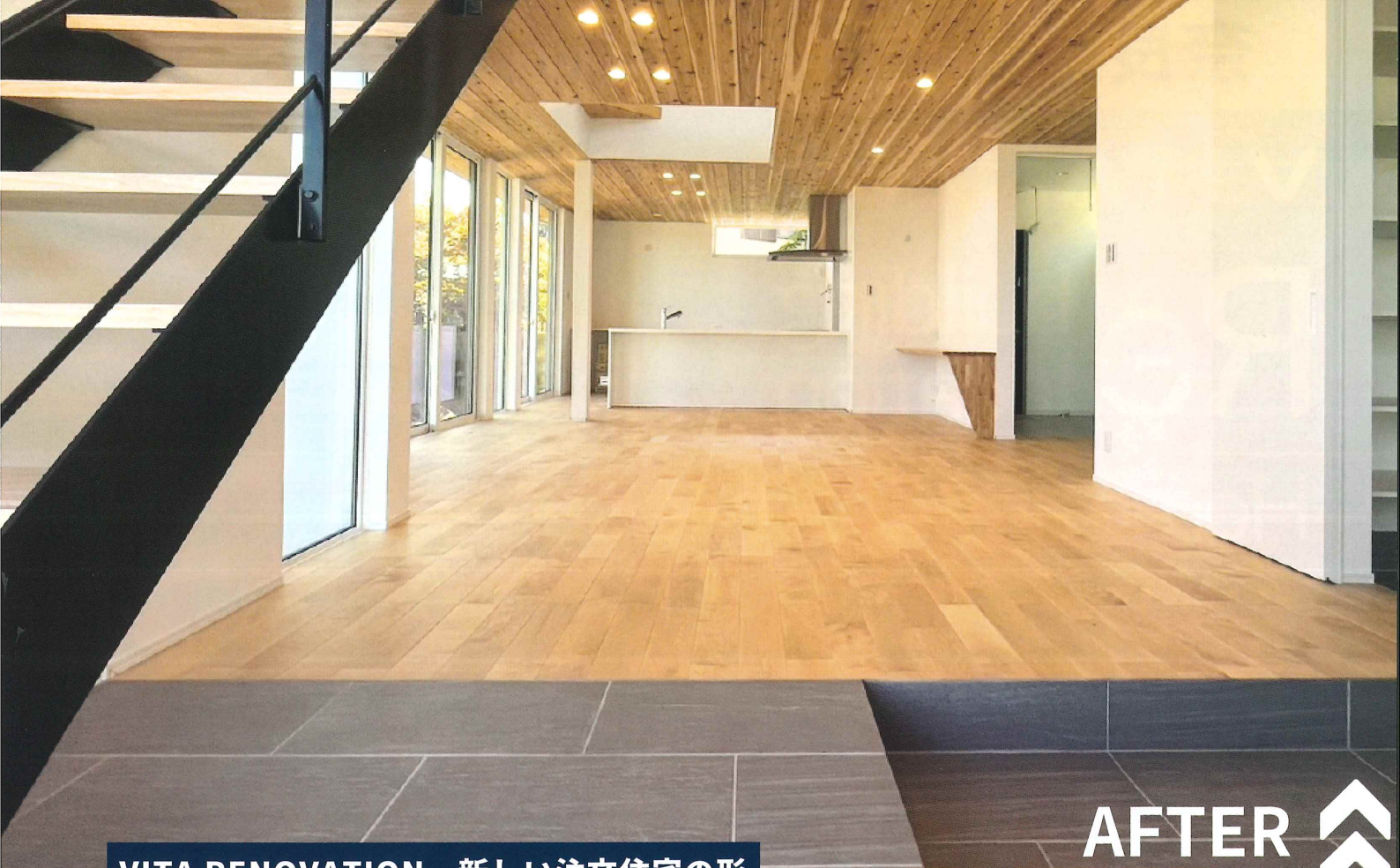

VITA RENOVATION 新しい注文住宅の形

数々の建築家住宅を手掛けてきた 株式会社クレイルが提案するこれからの暮らしと知識

- ・デザイン性高く、現代風だけでなく古き良きデザインを合わせる提案
 - ・窓の場所を変えることや大きな間取りの変更を可能とする設計レベル
 - ・既存住宅を断熱等級5（ZEHレベル）
 - ・必要なところだけ断熱性をあげ暮らしの快適性をあげる
 - ・耐震性を大きく向上すること
- 様々な課題を解決できる上質な施工力を携え
これからの新しい注文住宅の形をクレイルが提案致します。



AFTER
BEFORE

セミナーで何が知れる？体感できる？

01 住宅知識や 資金計画の仕方をお伝えします

知らないで100万以上損をする。
購入者がしておくべき知識と資金計画の組み立て方をお伝えします

02 窓リノベなどの 補助金紹介

補助金は2つ以上併用できることもある！？
実際どのぐらいの補助金があるのか？どのような条件があるかなど
事例をもとにお伝えします

03 事例紹介

数々の事例をご紹介します。リフォーム・リノベーションの考えが変わります。
不動産事業もおこなっており住み替えのポイントもご紹介

ご予約方法

QRコードより
ご予約フォーム
またはお電話にて



イベント会場 BONCHI 3階 大会場
〒630-8217 奈良県奈良市橋本町3-1

※近鉄奈良駅より徒歩5分
お車でご来場の際は事前ご相談ください



5 minutes



所在地：奈良県生駒市元町1丁目3-2

アクタビル5F

電話番号：0743-72-2525

VITA RENOVATION
事例はコチラ

