

1. まずは  
ここから!

近鉄百貨店アプリの  
ダウンロードはこちら

< 二次元コードを読み取る >



近鉄百貨店アプリ 検索

奈良県教職員互助組合会員の皆さまへ

# 近鉄百貨店アプリの ダウンロードと 会員登録のご案内



お買物が  
どんどん楽しく  
おトクになる  
アプリ!

2. iPhoneの方はAppStore、  
iPhone以外(Android)  
の方はGoogle Playの  
アイコンをタップ

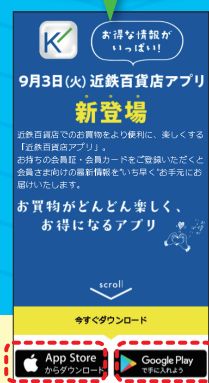

3. 「近鉄百貨店  
アプリ」を  
「入手」



4. ダウンロード  
完了!

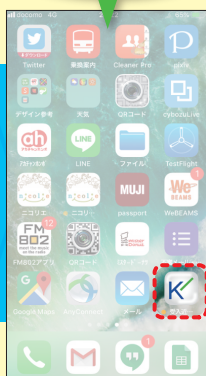

5. 使い方が  
表示されます



6. アンケートに  
回答して  
「登録」

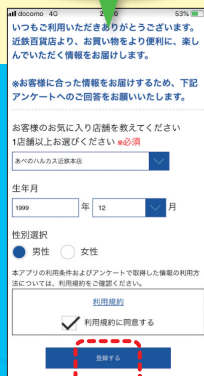

「はじめる」を押すと  
アンケート画面が現れます。

「登録する」を押すと  
トップ画面が現れます。

最大20%OFF!  
特別ご優待会ご案内状や  
限定クーポンなど  
おトクな情報が届きます。

9. こちらの画面が現れると  
「マイページ」  
登録完了!

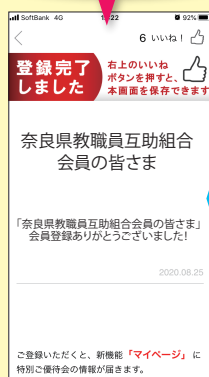

8. こちらの奈良県教職員互助組合会員  
さま専用の二次元コードを  
読み込んでください



奈良県教職員互助組合会員の皆さまの  
マイページはこちら

< 二次元コードを読み取る >



※読み込み時に画面が白くなる場合  
は、アプリのカメラが起動されていま  
せんので、お持ちのスマートフォンの  
設定より、近鉄百貨店アプリのカメラ  
使用を許可にしてください。

7. トップ画面右上の  
二次元コードカメラを  
タップ



つぎは、  
「マイページ」に  
ご登録を!



Kintetsu  
近鉄百貨店





上本町店では 11月12日(水)→16日(日)、19日(水)、29日(土)→12月7日(日) ■■■■■■

## 数量限定発売 〈SHISEIDO〉 ファースト エクスペリエンス キット

◎11月12日(水)→16日(日)  
◎1階化粧品売場「SHISEIDO」  
この一年のご褒美を肌に。美のめぐり  
3ステップを体感できるエクスペリエンス  
キットをご紹介します。



ファースト エクスペリエンス キット  
アルティメーション™ パワライジング セラム(美容液)  
(特製サイズ・15mL)、オイドルミン エッセンスローション  
(化粧液) (特製サイズ・30mL)、エッセンシャル  
イネルジャ ハイドレーティング クリーム(クリーム)  
(特製サイズ・15g)  
5,940円 #10

## 〈ローズティアラ〉 コートフェスティバル

◎11月5日(水)→18日(火)  
◎2階婦人服売場  
※この催しは特別ご優待会と期間が異なります。  
滑らかなタッチと仕立て映える  
BELLANDI社のイタリア素材ファイン  
ウールに、カシミヤをブレンドした  
二重織素材を使用。軽い着心地で  
保温性もあるコートです。



ダブルフェイスコート 39,600円 #10

## オリエンタル絨毯フェア

◎11月5日(水)→18日(火)  
◎4階オーダーカーテン・  
カーペット売場  
※この催しは特別ご優待会と期間が異なります。  
高い技術と緻密性を備えた  
ペルシャ絨毯をはじめ、通常売場では  
あまりご覧いただけない多彩な商品を  
取揃え、展示販売いたします。

ペルシャ絨毯  
①ムード産 毛100%、約202×148cm  
1,100,000円 No.495  
②ナイン産 毛100%、約250×153cm 1,430,000円 No.660



## フランスベッド 展示現品セール

◎11月1日(土)→30日(日)  
◎4階ベッド売場  
※この催しは特別ご優待会と期間が異なります。  
展示品入れ替えのため、  
展示現品に限り特別価格で承ります。  
電動ベッド3モーター 幅110.5×奥行218.7×高さ83.8~117.8cm 330,000円(非課税) #30  
※ご来店予約も承ります。展示品や価格につきましては、担当の外商係員または4階ベッド売場までお問い合わせください。



奈良店では 11月1日(土)→3日(月・祝)、22日(土)→12月2日(火) ■■■■■■

## 〈河谷シャツ〉 POP UP SHOP

◎10月29日(水)→11月4日(火)  
◎1階トレンドステージ  
※最終日は午後5時で閉場。  
※この催しは特別ご優待会と期間が異なります。  
河谷義人の感性と遊び心を詰めこんだシャツ。着心地  
はもちろん、体型をカバーできるシルエット、見た目の  
楽しいデザイン、着たときの感動、豊富なサイズ展開で  
自分に合ったスタイルをお選びいただけます。



幸せのかげら 20,900円 #10

## 〈アンジェロ〉 カシミヤセーター

◎11月1日(土)→12月2日(火)  
◎4階紳士服売場「アンジェロ」  
※この催しは特別ご優待会と期間が異なります。  
カシミヤ100%のセーターなど、冬の  
新作を取揃えております。



カシミヤセーター 91,300円 #20

## 〈イビサ〉アニマーダコレクション

◎11月12日(水)→16日(日)  
◎1階ハンドバッグ売場「イビサ」  
※この催しは特別ご優待会と期間が異なります。  
人気の「アニマーダ」コレクションより、新たにゾウの  
ショルダーバッグとミニポーチが登場!遊び心と癒し  
の表情あふれるデザインと、肉厚でソフトな手触りで  
レザー本来のやわらかさにもこだわりました。

①ショルダーバッグ 51,700円 #10  
素材:牛革、縦18×横22×幅12cm、カラー:ダークオーク  
②ミニポーチ 16,500円 #10  
素材:牛革、縦9×横13×幅3cm、カラー:ダークオーク



★期間中、イビサ製品を11,000円以上  
お買いあげの方、先着20名さまに  
「レザーチャームのノベルティ」をプレゼント。

## サンゴ ジュエリーコレクション

◎11月22日(土)・23日(日・祝)  
◎5階アートギャラリー ※最終日は午後6時で閉場。  
年々希少価値が高まる「海の宝石」サンゴを使用  
したジュエリーから工芸品まで多彩に取揃えました。  
血赤拝見 サイズ(台込):幅30×奥行13.5×高さ31cm  
5,280,000円 #20



橿原店では 11月5日(水)→11日(火)、21日(金)→24日(月・振) ■■■■■■

## 〈クレ・ド・ポー ボーテ〉 「ラ・クレーム」ビューティーアップキット

◎11月21日(金)から  
◎1階「資生堂ショップ」  
※この催しは特別ご優待会と期間が異なります。  
〈クレ・ド・ポー ボーテ〉の象徴ともいえる  
ハイパフォーマンスクリーム「ラ・クレーム」  
に、スキンケアの基本ステップを網羅した  
ミニサイズのアイテムをセットにした特別な  
キットが登場。肌を輝きで満たし、若々しい  
印象へと導く贅沢なスキンケア体験を  
お楽しみいただけます。



ラ・クレーム  
本体 71,500円 レフィル 66,000円 #10  
セット内容:ラ・クレーム(医薬部外品) (クリーム) (30g)、  
ムースネットワイドAn(洗顔フォーム・モイス) (特製  
サイズ:20g)、ル・セラムII(美容液) (特製サイズ:7mL)、  
ローションエサンシエルA(化粧水・モイス) (特製サイズ:  
30mL)、エマルジョンプロテクトウリス n(ジュエル) (乳液・  
日中用) SPF25・PA+++ (特製サイズ:12mL)、  
エマルジョンアンタージュ(ニュイ) (乳液・夜用) (特製  
サイズ:12mL)、ル・コンII(14枚入×2)

## 〈レディースアートネイチャー〉 ためせるウィッグ展示会

◎11月5日(水)→11日(火)  
◎6階催会場 ※最終日は午後3時で閉場。  
最新オーダーメイドウィッグをはじめ、  
様々なウィッグを一堂に取揃えて。  
期間中10%引で承ります。※一部除品あり。



## ローズテクニー (電位・温熱組合せ家庭用医療機器)

◎11月5日(水)→11日(火)  
◎11月21日(金)→24日(月・振)  
◎5階ねむりきれいサロン  
「温熱」と「電位」が身体にやさしく  
働きかけ、血行を促進。疲れや肩こり、  
不眠症などの気になる症状を緩和する  
家庭用医療機器をご紹介します。  
横幅90cmで幅の狭いベッドにも対応、  
3つ折り可能で収納にも便利です。

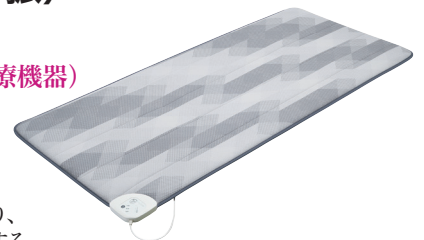

テクニーLSII(電位・温熱組合せ家庭用医療機器)  
側地:ポリエステル100%、詰物:ポリエステル100%、  
カーボン面発熱体、サイズ:90×200×3.5cm  
181,500円 #10  
※専用シーツ価格など、くわしくは売場係員におたずねください。

## オリエンタル絨毯展

◎11月19日(水)→25日(火)  
◎5階美術サロン ※最終日は午後5時で終了。  
※この催しは特別ご優待会と期間が異なります。  
高い技術と緻密性を備えたペルシャ絨毯  
をはじめ、遊牧民の絨毯など多彩な商品  
を取揃えており、手織り絨毯のお買い得品  
を均一価格にて展開いたします。  
※写真はイメージです。

