

事務担当者様



一般財団法人
奈良県教職員互助組合

TEL 0742-81-3115

送付文書一覧

今回送付しました文書は下記のとおりですので、ご確認の上組合員の皆様にお知らせください。
なお、ご質問等につきましては、お気軽にお問い合わせください。

記

- 1 令和8年度借上保養施設「海・山の家」の設置について(通知)
- 2 ファミリーイベント「納涼アイススケート in 京都アイスアリーナ」参加者の募集について(通知)
- 3 ファミリーイベント「ケーキデコレーション体験 For キッズ」参加者の募集について(通知)
- 4 ファミリーイベント「オリックス・バファローズ練習見学&観戦会」参加者の募集について(通知)
- 5 ファミリーイベント「スポーツ教室」参加者の募集について(通知)
- 6 USJ イベント「2026 NAKYOGO SUMMER PARTY」参加者の募集について(通知)
- 7 生きがい講座[5月号]参加者の募集について(通知)
- 8 第3回 スポーツ観戦参加者の募集について(通知)
- 9 第3回 文化鑑賞(観劇・展覧会・コンサート)参加者の募集について(通知)
- 10 近教互合同事業「ディズニー・オン・アイス“Let's Party!”」参加者の募集について(通知)
- 11 「ゴルフ講習会①」・「第30回奈教互チャリティゴルフコンペ」参加者の募集について(通知)
- 12 第1回「奈教互グルメクーポン」参加者の募集について(通知)
- 13 利用割引事業の新規契約について(通知)
- 14 図書購入補助券(図書券)の配布について(依頼)
※ 別途封筒に入っています。
- 15 「互助組合員証」の配付について(依頼)
※ 該当所属所のみ別添、封筒に入っています。

その他

- ・ 指定店 住宅部会より『カタログ請求』のご案内
- ・ 指定店 (株)イムラより『吉野杉の家 SMART ORDER』のご案内

ディズニー・オン・アイス“Let's Party!”

夏休みに10公演募集中!!

- ★日程:①8月9日(日)、②③8月10日(月)、④⑤8月12日(水)
⑥⑦8月13日(木)、⑧⑨8月14日(金)、⑩8月15日(土)
※ ①⑩17:45開演、②④⑥⑧11:00開演、
③⑤⑦⑨15:00開演

★カーテンコール公演・コスチューム特典公演あり!!

★お得な組合員価格でご参加いただけます!!

※ 詳細は通知文書またはアプリをご覧ください。



公式アプリ「NARAごじょ」 電子クーポンのご利用方法

★スマホがあればOK!!

★インストール無料!!

★組合員証が表示できます!!
★クーポンが何度でも使えます!!
★新しい優待もすぐ更新!!

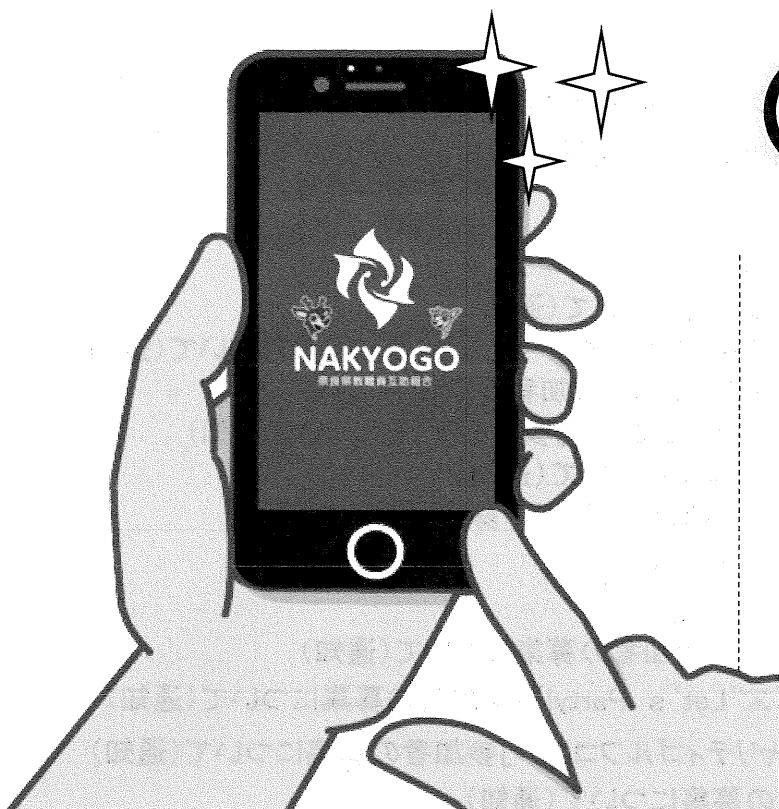

お得にご利用いただけます!!

所属所長様

(一財) 奈良県教職員互助組合 事務局長
(公印省略)

令和8年度借上保養施設「海・山の家」の設置について (通知)

令和8年度元気回復事業の一環として、下記のとおり開設しますので、組合員の皆様にお知らせください。

記

- 1 目的 組合員とその家族の元気回復事業として実施します。
- 2 利用対象者 教職員互助組合員及びその同伴者
- 3 利用期間 令和8年7月24日(金)～8月22日(土) 30泊
※ 8月23日(日)のチェックアウトまで
- 4 施設の概要 令和8年度「海・山の家」施設一覧表参照(別紙)
★ 新規開設：7施設 ★
- 5 利用負担金 1室1泊 4,000円、6,000円、8,000円、10,000円、20,000円
添付の施設一覧にてご確認ください。(色分けしています)
※ 食事・入湯税・宿泊税等その他の経費は別途自己負担となります。
※ 一度納入された利用負担金は返金いたしません。
※ キャンセルの連絡が納入期日までに無かった場合は、利用負担金を納入していただきます。
- 6 申込締切日 令和8年6月8日(月) 【必着】
- 7 申込方法 ①互助組合公式スマホアプリ「NARA ごじょ」
AppStoreまたはGooglePlayからアプリをインストールしてください。
②「海・山の家利用申込書」を互助組合のホームページよりダウンロードし
互助組合まで郵送またはFAXしてください。
※ できる限り①のスマホアプリよりお申し込みください。
- 8 申込結果 申込方法①：アプリのみで通知(配信)することとし、各所属所へ送付する
決定通知の一覧には表示いたしません。ただし、該当する組合員宛てに個別の発送物(払込書等)がある場合は、申込方法に関わらず各所属所宛てに送付いたします。
申込方法②：所属所長宛てに通知いたします。
※ 申込者多数の場合は抽選により決定いたします。
- 9 申込先 (一財) 奈良県教職員互助組合 事業企画係：日高・土橋・阪口
〒630-8133 奈良市大安寺1-23-2
TEL 0742-81-3115 FAX 0742-81-3125

【裏面に続く】

10 注意事項

- (1) 施設の申し込みは、組合員1人につき1施設1室1泊とします。
- (2) 施設の申し込みは、第一希望及び第二希望まで可能です。
※ 第二希望は、施設と利用日の両方を指定することは出来ません。
- (3) 申込方法

- ◎ 希望施設番号 一覧表の申込番号
- ◎ 月・日欄 宿泊する日を入力してください。
- ◎ 第二希望 下記項目からいずれか1つを入力してください。

第1希望が選外の場合	① 第1希望の施設なら利用日はいつでも
	② 第1希望の利用日なら施設はどこでも
	③ 施設・利用日とも指定なし

※ 第2希望番号が未入力の場合は「第2希望なし」と見なします。

- (4) 食事料金が記載されている施設とエキンプは、必ず施設で食事を取ってください。
- (5) 各施設利用定員を超えての利用はできません。（添寝の幼児は定員に数えません。）
- (6) 下記の施設は利用不可日がありますので注意してください。

- 【15】清風荘：8/8（土）～8/15（土）
- 【16】メナード青山ホテル：8/11（火・祝）～8/15（土）
- 【21】ASOBIYUKU 京都市るり溪温泉：7/29（水）
- 【22】京都ブライトンホテル：8/16（日）
- 【25】ホテルリガーレ春日野：8/22（土）
- 【34】敷島館：8/8（土）～8/11（火・祝）
- 【35】メルキュール高知土佐リゾート&スパ：8/9（日）～8/15（土）
- 【37】玉造グランドホテル長生閣：8/1（土）、8/8（土）、8/11（火・祝）、8/13（木）
8/14（金）
- 【38】エキンプ白浜&アネックス：8/11（火・祝）～8/22（土）

- (7) 共済組合員及びその被扶養者がホテルリガーレ春日野を利用する場合、共済組合の食事利用補助をお使いいただけます。（宿泊利用補助は自動適用させていただきます。 ※適用後の利用負担金が4,000円）

11 その他

- (1) 申込締切後に宿泊利用日が重複する施設については、抽選により利用者を決定します。
- (2) 申込の入力誤り（利用期間外希望・利用不可日希望等）及び入力漏れなどがある場合、「無効」扱いで落選とさせていただきますのでご注意ください。
- (3) 利用決定者には決定通知を送りますので、決定通知に記載のQRコードから利用券交付願を登録してください。
- (4) 利用負担金については、正職員の方については8月給与控除（予定）とさせていただきます。それ以外の給与控除できない方につきましては払込書にて納入いただきます。
- (5) 利用決定後のキャンセルに伴う空室については、互助組合HPとスマホアプリ「NARAごじょ」にアップいたします。（受付は随時お電話にてお受けいたします。）
- (6) 決定後の施設・日の変更は、空きがある場合に限り1回のみ可とします。（2回目以降は変更手数料を申し受けます。）

※ 公式スマホアプリは右記QRコードから読み取りインストールしてご利用ください。





令和8年度 「海・山の家」 施設一覧



<p>舞浜ビューホテル byHULIC</p> <p>1</p>  <p>ディズニーオフィシャルホテルでTDRを満喫しよう!! 千葉県浦安市舞浜 1-34 ☎ 047-355-1222 定員 2~4名 洋室 (禁煙) チェックイン 15:00 チェックアウト 12:00 食事: 自由</p>	<p>ラビスタ東京ベイ</p> <p>2</p>  <p>最上階には天然温泉展望風呂 東京都江東区豊洲 6-4-40 ☎ 03-5548-2001 定員 1~2名 洋室 (禁煙) チェックイン 15:00 チェックアウト 11:00 食事: 自由 幼児入館料: 15,000円 (3~5歳)</p>	<p>横浜東急 REI ホテル</p> <p>3</p>  <p>横浜みなとみらい満喫 ナチュラルで落ち着く客室 横浜市中区みなとみらい 4-3-6 ☎ 045-663-0109 定員 1~2名 洋室 (禁煙) チェックイン 15:00 チェックアウト 10:00 食事: 自由</p>	<p>白馬東急ホテル</p> <p>4</p>  <p>北アルプスの麓のリゾートホテル 長野県北安曇郡白馬村比城 4688 ☎ 0261-72-3001 定員 1~2名 洋室 (禁煙) チェックイン 15:00 チェックアウト 11:00 食事: 自由 (必要な場合は要予約) ※トリプル希望の際は差額現地払 (¥7,000・要予約)</p>	<p>白船グランドホテル</p> <p>5</p>  <p>“憧れの秘湯” 乳白色の温泉 長野県松本市安曇 4203 ☎ 0263-93-3333 定員 2~6名 和室 チェックイン 15:00~18:00 チェックアウト 10:00 食事: 12,000円 (夕・朝) (小人 8,400円) 幼児入館料: 2,200円 (3~5歳)</p>
--	--	--	---	---

<p>富士山三島東急ホテル</p> <p>6</p>  <p>三島駅前富士山を望む絶景ホテル 静岡県三島市一番町 17-1 ☎ 055-991-0109 定員 1~2名 洋室 (禁煙) チェックイン 15:00 チェックアウト 11:00 食事: 自由 幼児入館料: 4,000円 (3~小学生)</p>	<p>御宿 結の庄</p> <p>7</p>  <p>白川郷の歴史と趣に触れる宿 岐阜県大野郡白川村飯島 908-2 ☎ 05769-6-2001 定員 2~3名 和洋室 (禁煙) チェックイン 15:00 チェックアウト 11:00 食事: 11,000円 (夕・朝) (小人 7,700円) 幼児入館料: 2,200円 (3~5歳)</p>	<p>湯めぐりの宿 平湯館</p> <p>8</p>  <p>奥飛騨の山景色を望む 源泉かけ流しの8つのお風呂 岐阜県高山市奥飛騨温泉郷平湯 726 ☎ 0578-89-0012 定員 2~4名 和洋室 (禁煙) チェックイン 15:00 チェックアウト 11:00 食事: 自由 幼児入館料: 3,300円 (3~5歳)</p>	<p>水明館</p> <p>9</p>  <p>日本三名泉「美人の湯」 岐阜県下呂市幸田 1268 ☎ 0576-25-2800 定員 2~5名 和室 (禁煙) チェックイン 14:00 チェックアウト 11:00 食事: 12,100円 (夕・朝) (小人 8,470円) 幼児入館料: 2,750円 (3歳~未就学児)</p>	<p>日本の宿 のと楽</p> <p>10</p>  <p>能登の復興を応援しよう!! 石川県七尾市石崎町香島 1-14 ☎ 0767-62-3131 定員 2~5名 和室 (禁煙) チェックイン 15:00 チェックアウト 10:00 食事: 8,000円 (夕・朝) (お子様ランチ 5,000円) 幼児入館料: 3,300円 (2~6歳)</p>
--	---	--	---	---

<p>川端の湯宿 滝亭</p> <p>11</p>  <p>金沢の奥座敷で最高の癒しを 石川県金沢市末町 23-10 ☎ 076-229-1122 定員 2~3名 和室 (禁煙) チェックイン 15:00 チェックアウト 10:00 食事: 12,500円 (夕・朝) (小人 8,500円) 幼児入館料: 2,500円 (0~6歳)</p>	<p>金沢東急ホテル</p> <p>12</p>  <p>古都百万石・金沢を満喫の旅へ 石川県金沢市香林坊 2-1-1 ☎ 076-231-2411 定員 1~3名 洋室 (禁煙) チェックイン 14:00 チェックアウト 11:00 食事: 自由</p>	<p>森の栖リゾート&スパ</p> <p>13</p>  <p>森の中の隠れ宿 大人しい旅へ 石川県加賀市山代温泉 14-27 ☎ 0761-77-0150 定員 2~5名 和室 (禁煙) チェックイン 15:00 チェックアウト 10:00 食事: 12,000円 (夕・朝) (お子様ランチ 4,950円) 幼児入館料: 3,300円 (2~6歳)</p>	<p>まつや千千</p> <p>14</p>  <p>千の癒しを求める旅へ 福井県あわら市舟津 31-24 ☎ 0776-77-2560 定員 2~5名 和室 (禁煙) チェックイン 15:00 チェックアウト 10:00 食事: 13,150円 (夕・朝) (小人 10,000円) 幼児入館料: 2,200円 (1歳~)</p>	<p>清風荘</p> <p>15</p>  <p>北陸最大級の露天風呂 福井県あわら市温泉 3-803 ☎ 0776-77-2500 定員 2~4名 和室 チェックイン 15:00 チェックアウト 10:00 食事: 12,000円 (夕・朝) (小人 8,400円・幼児 6,000円) 幼児入館料: 3,300円 (1~2歳) 不可日: 8/8~15</p>
---	---	---	--	--

<p>メナード青山ホテル</p> <p>16</p>  <p>標高 600m の高原へ 三重県伊賀市霧生 2356 ☎ 0595-54-1321 定員 2~5名 和室 (禁煙) チェックイン 15:00 チェックアウト 10:00 食事: 13,200円 (夕・朝) 小人 11,000円 (お子様ランチ 5,500円) 不可日: 8/11~15</p>	<p>グランドメルキュール琵琶湖リゾート&スパ</p> <p>17</p>  <p>ラウンジ利用で大人旅へ 滋賀県長浜市大島町 38 ☎ 0749-64-2000 定員 1~4名 和室 (禁煙) チェックイン 15:00 チェックアウト 11:00 食事: 自由 ★ラウンジ (アルコール有) プール利用可</p>	<p>京都 梅小路 花伝抄</p> <p>18</p>  <p>京の雅をカジュアルに愉しむ 全館畳敷き和のリゾート 京都市下京区朱雀内畑町 41-10 ☎ 075-316-0077 定員 2名 和モダン (禁煙) チェックイン 15:00 チェックアウト 11:00 食事: 自由 幼児入館料: 2,200円 (3~6歳)</p>	<p>京都東急ホテル</p> <p>19</p>  <p>京都らしさを感じながら 大人の時間を過ごすホテル 京都市下京区 堀川通五条下ル柿本町 580 ☎ 075-341-2411 定員 1~3名 洋室 (禁煙) チェックイン 14:00 チェックアウト 11:00 食事: 自由 (必要な場合は要予約)</p>	<p>THE HOTEL HIGASHIYAMA by KYOTO TOKYU HOTEL</p> <p>20</p>  <p>京の極みを旅する入口へ 京都市東山区三条通 白川橋東入三丁目夷町 175-2 ☎ 075-533-6109 定員 1~3名 洋室 (禁煙) チェックイン 14:00 チェックアウト 11:00 食事: 自由 (必要な場合は要予約)</p>
---	--	--	--	--

利用負担金 (1泊)

4,000円

6,000円

8,000円

10,000円

20,000円

利用期間 令和8年7月24日(金)～8月22日(土)の泊(30泊)

申込締切日: 令和8年6月8日(月) 必着

詳しくは各所属所あて通知文をご覧ください

<p>ASOBI YUKU 京都るり溪温泉</p>  <p>21</p> <p>気軽に贅沢で豪華なキャンプ! 京都府南丹市園田町大河内広谷 1-1-4 ☎ 0771-65-5001 定員2~4名 コフォート(禁煙) チェックイン14:00 チェックアウト10:00 食事: 7,480円(夕・朝) (小人5,280円) *グランドアップ 幼児入館料: 4,840円(4~6歳) 不可日: 7/29</p>	<p>京都 Brighton ホテル</p>  <p>22</p> <p>京都らしさの「ど真ん中」 京都御所まで徒歩5分 京都市上京区新町通中立売 ☎ 075-441-4411 定員1~2名 洋室(禁煙) チェックイン15:00 チェックアウト12:00 食事: 自由 不可日: 8/16</p>	<p>JW マリオット・ホテル奈良</p>  <p>23</p> <p>世界的ブランドの高級ホテル 奈良市三条大路 1-1-1 ☎ 0742-36-6000 定員1~2名 洋室(禁煙) チェックイン15:00 チェックアウト11:00 食事: 自由 ※トリプル希望の際は差額現地払 (¥12,650・要予約) ★朝食特別プラン(要予約) 大人4,428円・小人2,910円</p>	<p>ノホテル奈良</p>  <p>24</p> <p>古都奈良で楽しむ寛ぎ時間 奈良市大宮町 7-1-45 ☎ 0742-32-3020 定員1~2名 洋室(禁煙) チェックイン15:00 チェックアウト11:00 食事: 自由 ★朝食付き ★夕食特別プラン大人5,500円 (要予約)</p>	<p>ホテルリガーレ春日野</p>  <p>25 NEW</p> <p>お得にスイートルーム利用 奈良市法蓮町 757-2 ☎ 0742-22-6021 定員1~2名 洋室(禁煙) チェックイン16:00 チェックアウト10:00 食事: 自由 不可日: 8/22 ★共済組合員は夕朝食に食事 利用補助をご利用ください (共済宿泊利用補助は自動適用)</p>
--	---	---	--	---

<p>大阪 マリオット都ホテル</p>  <p>26 NEW</p> <p>ラグジュアリーなひとときを 大阪市阿倍野区阿倍野筋 1-1-43 ☎ 06-6628-6111 定員1~2名 洋室(禁煙) ※小学生以下添寝可 チェックイン15:00 チェックアウト12:00 食事: 自由</p>	<p>ホテルユニバーサルポート ヴィータ</p>  <p>27</p> <p>USJ 満喫に最適♪ 大阪市此花区島屋 6-1-16 ☎ 050-1792-7748 定員1~4名 洋室(禁煙) チェックイン15:00 チェックアウト11:00 食事: 自由</p>	<p>ホテルユニバーサルポート</p>  <p>28 NEW</p> <p>USJ 満喫に最適♪ 大阪市桜島 1-1-111 ☎ 050-1792-7748 定員1~4名 洋室(禁煙) チェックイン15:00 チェックアウト11:00 食事: 自由</p>	<p>湯処 むろべ</p>  <p>29</p> <p>南紀白浜へ Let's Go! 和歌山県西牟婁郡白浜町 1997 ☎ 0739-42-3300 定員2~5名 和室(禁煙) チェックイン15:00 チェックアウト10:00 食事: 9,680円(夕・朝) (小人5,280円)</p>	<p>神戸メリケンパーク オリエンタルホテル</p>  <p>30</p> <p>全室バルコニー付リゾートホテル 神戸市中央区波止場町 5-6 ☎ 078-325-8111 定員1~3名 洋室(禁煙) チェックイン15:00 チェックアウト11:00 食事: 自由</p>
--	--	--	---	---

<p>ホテルオークラ神戸</p>  <p>31</p> <p>港街・神戸の絶景を一望! 神戸市中央区波止場 2-1 ☎ 078-333-0111 定員1~2名 洋室(禁煙) チェックイン15:00 チェックアウト12:00 食事: 自由</p>	<p>佳泉郷 井づつや</p>  <p>32</p> <p>ドラマ「夢千代日記」舞台の宿 兵庫県美方郡新温泉町湯 1535 ☎ 0796-92-1111 定員2~5名 和室 チェックイン15:00 チェックアウト10:00 食事: 11,000円(夕・朝) (小人7,700円・幼児5,500円) 幼児入館料: 1,100円(2~5歳)</p>	<p>ホテル金波楼</p>  <p>33</p> <p>城崎マリンワールド隣接! 兵庫県豊岡市瀬戸 1090 ☎ 0796-28-2111 定員2~6名 和室(禁煙) チェックイン15:00 チェックアウト10:00 食事: 11,550円(夕・朝) (小人8,250円) 幼児入館料: 2,750円 (3歳~未就学児)</p>	<p>御宿 敷島館</p>  <p>34</p> <p>金刀比羅宮の参道に佇む宿 香川県仲多度郡琴平町川西 713-1 ☎ 0877-58-8005 定員2名 和ツイン(禁煙) チェックイン15:00 チェックアウト11:00 食事: 12,000円(夕・朝) (小人8,400円・幼児5,900円) 幼児入館料: 3,300円(3~6歳) 不可日: 8/8~11</p>	<p>メルキュール高知土佐 リゾート&スパ</p>  <p>35 NEW</p> <p>南国土佐で特別なひとときを 高知県安芸郡芸西村西分甲 2975 ☎ 0887-33-4511 定員2~4名 和または洋室(禁煙) チェックイン15:00 チェックアウト11:00 食事: 自由 ★ラウンジ(アルコール有) プール利用可 不可日: 8/9~15</p>
--	---	---	--	---

<p>お宿 月夜のうさぎ</p>  <p>36</p> <p>落ち着きと華やぎの和のホテル 島根県出雲市大社町修理免 字本郷 1443-1 ☎ 0853-53-8877 定員2~3名 和洋室(禁煙) チェックイン15:00 チェックアウト11:00 食事: 大人・小人9,000円(夕・朝) 幼児入館料: 7,000円 (3歳~未就学児)</p>	<p>玉造グランドホテル長生閣</p>  <p>37 NEW</p> <p>絹の優しさ纏うめのう風呂 島根県松江市玉湯町玉造 331 ☎ 0852-62-0711 定員2~6名 和室(禁煙) チェックイン15:00 チェックアウト10:00 食事: 11,000円(夕・朝) (小人7,700円・幼児4,400円) 幼児入館料: 2,750円(2~5歳) 不可日: 8/1, 8, 11, 13, 14</p>	<p>エキシブは食事必須です。プール併設の施設と併せて、料金は各エキシブのホームページなどでご確認ください。</p> <p>38 エキシブ白浜&アネックス 和歌山県西牟婁郡白浜町野字西山 1670-44 ☎ 06-6315-0231 (予約センター) 定員2~5名 和洋室(禁煙) チェックイン15:00 チェックアウト11:00 食事: 完全予約制 不可日: 8/11~22 プール: 屋内・屋外(要予約)</p> <p>39 エキシブ有馬離宮 兵庫県神戸市北区有馬町 1661-11 ☎ 06-6315-0231 (予約センター) 定員2~5名 和洋室(禁煙) チェックイン15:00 チェックアウト11:00 食事: 完全予約制 プール: 無し</p>	<p>★スマホアプリ「NARA ごじょ」 よりお申込みください!</p> <p>●決定後の施設・日の変更は空きがある場合に限り1回のみ可。 (2回目以降は変更手数料要)</p> <p>App Store からダウンロード Google Play で手に入れよう</p>  <p>家族と! 友達と! もちろん一人旅にも使える! 海山 Google Map で 行きたいところを探そう!!</p> 
---	---	--	--

所属所長様

(一財) 奈良県教職員互助組合 事務局長
(公印省略)

ファミリーイベント「納涼アイススケートin京都アイスアリーナ」参加者の募集について（通知）

令和8年度 元気回復事業の一環として、下記のとおり実施しますので組合員の皆様にお知らせください。

記

- 1 目的 組合員とその家族のファミリーイベントとして実施します。
- 2 参加対象 教職員互助組合員及びその同伴者
- 3 申込限度人数 組合員1人につき5名まで申込可能です。
※限度数以上お申し込みの場合は、無効となりますのでご注意ください。
- 4 実施日及び募集定員等



実施日時	令和8年7月24日（金） 10:00～14:30	
会場	木下アカデミー京都アイスアリーナ 第2リンク【貸切り】	
当日のスケジュール	スケート教室受講者とその同伴者	左記以外
	9:45～ 受付 入館・準備	
	10:15～ スケート教室（約45分） ※ <u>スケート教室実施中は、 受講者以外はリンクに 入れません。</u>	10:30～ 受付（最終受付12:00） 入館・準備 ※ <u>スケート教室終了まで リンクに入れません。</u>
	11:00頃～スケート教室終了後、 フリー滑走	11:00頃～スケート教室終了後、 フリー滑走
	【以下、共通】	
12:00～ リンク整氷のため休憩		
12:15～ エキシビジョン!!! 京都宇治シンクロナイズドスケATINGチーム所属の 子ども達によるシンクロ演技を観賞（約5分）		
フリー滑走		
～14:30 滑走終了		
～14:45 退館		



【裏面に続く】

募集定員		合計100名				
参加負担金等	申込区分	大人 (高校生以上)	小人 (中学生以下)	観覧のみ (小学生以上)	観覧のみ (小学生未満)	《オプション》 スケート教室
	参加負担金 (お一人につき)	1,000円	500円	200円	無料	200円
	参加負担金に 含まれるもの	入館・滑走料 + スケート靴 レンタル料	入館・滑走料 + スケート靴 レンタル料	入館のみ ※リンクには入れません		初心者向け アイススケ ート教室 (約45分) ※4歳以上
	スケート教室 の内容	インストラクター指導のもと、正しいスケート靴の履き方から、基本的な滑り方や転び方などを学んでいただきます。 ※ 年齢グループに分かれて実施いたします。 ※ <u>必ずヘルメット(無料)を着用していただきます。また、手袋・長袖・長ズボン・長い靴下を着用していない場合は受講出来ません。</u> ※ スケート教室実施中は、受講者以外はリンクに入れません。				
備考	①同伴者のみの参加は出来ません。必ず組合員が参加(観覧のみも可)してください。 ②小学生未満の観覧は無料です。ただし、リンクに入る場合は、「小人」でお申し込みください。 ③観覧のみの方はリンクには入れません。リンク周りから観覧いただきます。 ④スケート靴は15cmからレンタル出来ます。 ⑤ <u>昼食は付いておりません。館内に飲食店はございませんが飲食は可能です。また、イベント時間中の再入館は可能です。(軽食程度なら持ち込み可・館内に自動販売機有り)</u> ⑥館内の更衣スペース等は譲り合ってください。お席は事前に決めさせていただきます。 ⑦駐車場は有料です。(入庫1回につき500円/24時間) ⑧ヘルメットのレンタルは無料です。 ⑨貸ソリを希望される場合は、当日ご自身でレンタルしてください。(30分500円)					
注意事項	① <u>怪我の予防のため、手袋や・帽子・長袖・長ズボン・長い靴下を着用するなど、素肌を出さない服装で滑走してください。</u> ②室温は8~10℃です。防寒着などご準備ください。 ③ <u>申し込み人数以外は、入館出来ません。</u>					

※会場のホームページ

5 実施場所 木下アカデミー京都アイスアリーナ 第2リンク
京都府宇治市宇治折居24



6 申込方法 ①互助組合公式スマホアプリ「NARA ごじょ」
(AppStore または GooglePlay からアプリをインストールしてください。)
 ②白紙に下記必要事項を記入し、互助組合まで郵送またはFAXしてください。
 必要事項「イベント名(納涼アイススケート)」「所属所名」「組合員氏名」
 「職員番号」「大人人数」「小人数」「観覧(小学生以上)」
 「観覧(小学生未満)」「スケート教室参加人数」
 ※ できる限り①のスマホアプリよりお申し込みください。

7 申込締切日 令和8年6月8日(月)【必着】

8 申 込 先 (一財) 奈良県教職員互助組合 事業企画係：土橋・日高
〒630-8133 奈良市大安寺 1-23-2
TEL 0742-81-3115 FAX 0742-81-3125

9 申 込 結 果 申込方法①：アプリのみで通知（配信）することとし、各所属所へ送付する決定通知の一覧には表示いたしません。ただし、該当する組合員宛てに個別の発送物（払込書等）がある場合は、申込方法に関わらず各所属所宛てに送付いたします。
申込方法②：所属所長宛てに通知いたします。
※ 申込者多数の場合は抽選により決定いたします。

10 そ の 他 参加負担金は、正職員の方については給与控除とさせていただきます。
それ以外の給与控除できない方につきましては払込書にて納入させていただきます。

《施設のご案内》

<p>第2リンク</p> 	<p>休憩スペース</p> 
<p>貸靴スペース</p> 	<p>更衣スペース</p> 

※ 公式スマホアプリは下記 QR コードから読み取りインストールしてご利用ください。



所属 所長 様

(一財) 奈良県教職員互助組合 事務局長
(公印省略)

ファミリーイベント「ケーキデコレーション体験Forキッズ」参加者の募集について (通知)

令和8年度 元気回復事業の一環として、下記のとおり実施しますので組合員の皆様にお知らせください。

記

- 1 目的 組合員とその家族のファミリーイベントとして実施します。
- 2 参加対象 教職員互助組合員及びその同伴者
- 3 申込限度人数 組合員1人につき同伴者2名まで、午前または午後どちらか一方のみお申し込み可能です。
※ 同伴者のみの参加はできません。
※ 限度人数以上お申し込みの場合は、無効となりますのでご注意ください。



4 実施内容

実施日時	令和8年8月4日(火) 【午前】10:30~12:00 (受付10:15~) 【午後】14:00~15:30 (受付13:45~)
内容	パティシエからケーキのデコレーション方法を教わりながら、焼き上がったケーキスポンジに、生クリームやフルーツなどでデコレーションしていただいた後、召し上がっていただきます。 <u>※ ケーキのお持ち帰りは出来ません。</u>
募集定員	各40名
同伴者の年齢	小学生以上
参加負担金	3,000円(組合員1名と同伴者2名までお申し込みいただけます。)
参加負担金に含まれるもの	4号サイズ ケーキスポンジ(1組につき1個) ※焼き上がり済み デコレーション用材料(生クリーム・フルーツなど) ドリンク3杯(ソフトドリンク・コーヒー 他)
当日の持ち物	エプロン(無くても大丈夫です。)

- 5 実施場所 イリスウォーターテラスあやめ池
奈良市あやめ池北1丁目27番8号

【裏面に続く】

- 6 講 師 イリスウォーターテラスあやめ池 パティシエ 坂本広喜 氏
- 7 申込締切日 令和8年6月8日(月) 【必着】
- 8 申込方法 ①互助組合公式スマホアプリ「NARA ごじょ」
(AppStore または GooglePlay からアプリをインストールしてください。)
②白紙に下記必要事項を記入し、互助組合まで郵送または FAX してください。
必要事項「イベント名(ケーキデコレーション体験)」「所属所名」「組合員氏名」
「職員番号」「希望時間(午前または午後)」「同伴者の希望人数」
※ できる限り①のスマホアプリよりお申し込みください。
- 9 申込先 (一財) 奈良県教職員互助組合 事業企画係: 土橋・日高
〒630-8133 奈良市大安寺 1-23-2
TEL 0742-81-3115 FAX 0742-81-3125
- 10 申込結果 申込方法①: アプリのみで通知(配信)することとし、各所属所へ送付する
決定通知の一覧には表示いたしません。ただし、該当する組合
員宛てに個別の発送物(払込書等)がある場合は、申込方法に
関わらず各所属所宛てに送付いたします。
申込方法②: 所属所長宛てに通知いたします。
※ 申込者多数の場合は抽選により決定いたします。
- 11 その他 参加負担金は、正職員の方については給与控除とさせていただきます。
それ以外の給与控除できない方につきましては払込書にて納入させていただきます。

※ 公式スマホアプリは下記 QR コードから読み取りインストールしてご利用ください。



所属 所長 様

(一財) 奈良県教職員互助組合 事務局長
(公印省略)

ファミリーイベント「オリックス・バファローズ練習見学&観戦会」参加者の募集について (通知)

令和8年度 元気回復事業の一環として、下記のとおり実施しますので組合員の皆様にお知らせください。

記

- 1 目的 組合員がスポーツや文化に接する機会をもつため実施します。
- 2 参加対象 教職員互助組合員及びその同伴者
- 3 申込限度 組合員 1人につき1日程のみ申込可能です。
※ 限度以上お申し込みの場合は、無効となりますのでご注意ください。



4 実施内容

実施日		令和8年8月14日 (金)	令和8年9月5日 (土)
当日のスケジュール	①受付 京セラドーム大阪 (受付場所は決定時に通知します。)	14:40~	10:40~
	②『オリックス・バファローズ 練習見学ツアー』 <u>※ 急遽練習が非公開になる場合があります。その場合は、京セラドームの見学ツアーとなります。</u>	15:00~15:45	11:00~11:45
	③休憩 (各自ドーム内でお買い物など自由にお過ごしください。)	15:45~17:00	11:45~13:00
	④『観戦会』 2F外野レストラン席「スターダイナー」にてbuffetを楽しみながらオリックス戦を観戦。オフィシャルグッズ等が当たる抽選会も実施!	17:00~ (試合開始 18:00) VS 日本ハム	13:00~ (試合開始14:00) VS ロッテ

【裏面に続く】

レストラン	「スターダイナー」※ <u>お席は相席になる場合があります。</u> ゆったりくつろげる明るい店内と、グラウンドが目の前に広がるバルコニーをご利用いただきながら、ビュッフェスタイルでお楽しみいただけるレストランです。（ビュッフェは、7回裏終了時までの提供となります。）
募集定員	各70名
参加負担金 (1人につき)	大人（中学生以上） 8,500円 小人（小学生以下） 6,500円 幼児（3歳未満・座席なし） 無 料 (ただし、座席が必要な場合は小人料金) ※ビュッフェ及びソフトドリンク飲み放題込み。（アルコール類は別途料金）

※実施スケジュール（時間）については変更となる場合があります。

5 実施場所 京セラドーム大阪（大阪市西区千代崎3-北2-30）
※当日の受付場所については参加決定者に通知します。

6 申込締切日 令和8年6月8日（月）【必着】

7 申込方法 ①互助組合公式スマホアプリ「NARA ごじょ」
(AppStore または GooglePlay からアプリをインストールしてください。)
②白紙に下記必要事項を記入し、互助組合まで郵送または FAX してください。
必要事項「イベント名（オリックス観戦会）」「所属所名」「組合員氏名」
「職員番号」「希望日」「希望人数（大人）」「希望人数（小人）」
「希望人数（幼児）」
※ できる限り①のスマホアプリよりお申し込みください。

8 申込先 (一財) 奈良県教職員互助組合 事業企画係：土橋・日高
〒630-8133 奈良市大安寺 1-23-2
TEL 0742-81-3115 FAX 0742-81-3125

9 申込結果 申込方法①：アプリのみで通知（配信）することとし、各所属所へ送付する決定通知の一覧には表示いたしません。ただし、該当する組合員宛てに個別の発送物（払込書等）がある場合は、申込方法に関わらず各所属所宛てに送付いたします。
申込方法②：所属所長宛てに通知いたします。
※ 申込者多数の場合は抽選により決定いたします。

10 その他 参加負担金は、正職員の方については給与控除とさせていただきます。
それ以外の給与控除できない方につきましては払込書にて納入していただきます。

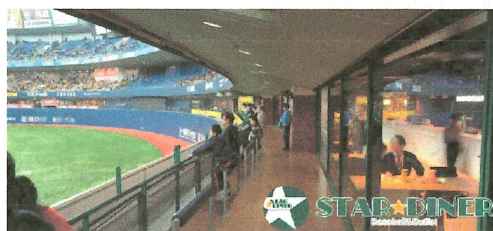

※写真はイメージです。

所属所長様

(一財)奈良県教職員互助組合 事務局長
(公印省略)



ファミリーイベント「スポーツ教室」参加者の募集について (通知)

令和8年度 元気回復事業の一環として、下記のとおり実施しますので組合員の皆様にお知らせください。

記

- 1 目的 組合員とその家族のファミリーイベントとして実施します。
- 2 参加対象 奈良県教職員互助組合員とその同伴者
- 3 申込限度人数 組合員1人につき子ども4名まで、両教室申込可能です。
※ 限度人数以上お申し込みの場合は、無効となりますのでご注意ください。

4 日時・会場及び定員等

No.	日時	内容	対象・募集定員	参加負担金
1	令和8年8月6日(木) 10:00~12:00	ティーボール教室 With オリックス・ バファローズ 	年長児~ 小学校中高学年程度の 子どもとその保護者	1グループ (申込単位) につき 各1,000円
2	令和8年8月6日(木) 14:20~16:00	バスケットボール教室 With バンビシャス奈良 	各60名	

- 5 会場 ジェイテクトアリーナ奈良(橿原公苑 第一体育館)
橿原市畷傍町53 TEL 0744-22-2462

- 6 申込方法 ①互助組合公式スマホアプリ「NARA ごじょ」
(AppStoreまたはGooglePlayからアプリをインストールしてください。)
②白紙に下記必要事項を記入し、互助組合まで郵送またはFAXしてください。
必要事項「イベント名(スポーツ教室)」「所属所名」「組合員氏名」
「職員番号」「希望内容」「希望人数(大人)」「希望人数(子ども)」「8/6時点での子どもの年齢(全員分)」
バスケットボール教室希望の場合は、子どものバスケットボールの
経験「クラブ所属人数」「スクール(週一程度)人数」「初心者人数」
※ できる限り①のスマホアプリよりお申し込みください。

- 7 申込締切日 令和8年6月8日(月) 【必着】

【裏面に続く】

8 申込先 (一財) 奈良県教職員互助組合 事業企画係：土橋・日高
〒630-8133 奈良市大安寺1-23-2
TEL 0742-81-3115 FAX 0742-81-3125

9 申込結果 申込方法①：アプリのみで通知（配信）することとし、各所属所へ送付する決定通知の一覧には表示いたしません。ただし、該当する組合員宛てに個別の発送物（払込書等）がある場合は、申込方法に関わらず各所属所宛てに送付いたします。
申込方法②：所属所長宛てに通知いたします。
※ 申込者多数の場合は抽選により決定いたします。

10 持ち物 体育館シューズ・タオル・飲み物・終日参加の場合は昼食
※動きやすい服装でお越してください。

11 教室の内容等

ティーボール教室	バスケットボール教室
オリックス・バファローズの実績あるコーチ陣によるわかりやすく丁寧な指導のもとティーボール教室を行います。 ①開会式 ②体操 ③ソフト球で親子（保護者と子ども）でキャッチボール ④試合形式ゲーム 《試合の待ち時間の間はティーバッティングやストラックアウトなどで遊んでいただけます。》 ⑤閉会式・写真撮影など ※グローブをお持ちの方はご持参ください。 無い場合は素手でも可能です。	バンビシヤス奈良の現役選手による丁寧な指導のもとバスケットボール教室を行います。 ①開会式 ②子ども用ボールでバスケットボールの基本練習 ③ミニゲーム ④フリースロー大会（大人も参加） ⑤閉会式後、サイン会&写真撮影 ※マイボールをお持ちの方はご持参ください。
※参加者の年齢や参加人数に応じグループ分けして行います。 ※途中、適度に休憩をはさんで行います。 ※サイン用色紙などは各自でご持参ください。 ※内容は変更となる場合があります。	

12 その他 ①参加決定者の参加負担金は、正職員の方については給与控除とさせていただきます。それ以外の給与控除できない方につきましては払込書にて納入していただきます。
②子どもだけの参加は出来ません。
③奈良県職員労働組合と共催となります。

《ティーボール教室 コーチ陣プロフィール》

※コーチ陣メンバーは当日変更になる場合があります。
※親子バスケットボール教室で指導する選手は未定です。



塩崎 真（1973年生）
1995年 ドラフト3位で
オリックス・ブルーウェーブ
入団（内野手）
現役14年



吉田 直喜（1967年生）
1989年 ドラフト2位で
オリックス・ブルーウェーブ
入団（投手）
現役6年



山本 和作（1986年生）
2012年 オリックス・バファローズ入団（内野手）
現役3年

所属所長様

(一財)奈良県教職員互助組合 事務局長
(公印省略)

USJイベント「2026 NAKYOGO SUMMER PARTY」参加者の募集について (通知)

令和8年度元気回復事業の一環として、下記のとおり実施しますので組合員の皆様にお知らせください。

記

- 実施日時 令和8年8月8日(土) 12:00~14:00
※ 詳細は別紙案内のとおり
- 募集定員 120名
- 申込方法 ①互助組合公式スマホアプリ「NARA ごじょ」
(AppStore または GooglePlay からアプリをインストールしてください。)
②白紙に下記必要事項を記入し、互助組合まで郵送または FAX してください。
必要事項「イベント名 (USJ イベント)」「所属所名」「組合員氏名」
「職員番号」「組合員人数」「非組合員 (中学生以上) 人数」
「小人 (4~11 歳・小学生) 人数」「幼児 (3 歳以下) 人数」
※ できる限り①のスマホアプリよりお申し込みください。
- 申込締切日 令和8年6月8日(月)【必着】
- 申込先 (一財)奈良県教職員互助組合 事業企画係：土橋・日高
〒630-8133 奈良市大安寺 1-23-2
TEL 0742-81-3115 FAX 0742-81-3125
- 申込結果 申込方法①：アプリのみで通知 (配信) することとし、各所属所へ送付する決定通知の一覧には表示いたしません。ただし、該当する組合員宛てに個別の発送物 (払込書等) がある場合は、申込方法に関わらず各所属所宛てに送付いたします。
申込方法②：所属所長宛てに通知いたします。
※ 申込者多数の場合は抽選により決定いたします。
- その他 参加負担金は、正職員の方については給与控除とさせていただきます。それ以外の給与控除できない方につきましては払込書にて納入させていただきます。

※ 公式スマホアプリは右記 QR コードから読み取り、インストールしてご利用ください。



DANCE

8/8
(土)

定員
120人

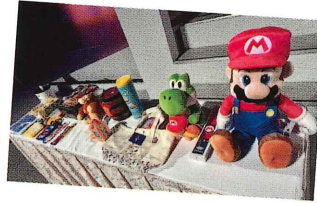

実施日：令和8年8月8日(土)

当日のスケジュール

- 9:00 パーク開園予定
ご自由にパークをお楽しみください
- 11:40 ステージ33 開場
- 12:00 『2026 NAKYOGO SUMMER PARTY』
～ザ・サウンド～
ワールドクラスのダンスと音楽に
大熱狂の参加型パーティ♪
- 14:00 パーティ終了
閉園までパークをお楽しみください!

USJのオリジナルショー

みんなで盛り上がりましょう!!

参加負担金	特別料金	通常料金
大人(組合員)	13,000円	20,000円
大人 (中学生以上の非組合員)	16,000円	20,000円
小人 (4～11歳・小学生)	10,000円	16,000円
幼児(3歳以下)	無料	無料

- 【参加料金に含まれるもの】
- ユニバーサル・スタジオ・ジャパン スタジオ・パス
 - お食事およびお飲み物(2時間フリードリンク制)
 - パーティ参加者ID ○会場使用料金
 - オリジナル・エンターテイメント・ショー

【その他・注意事項】

- ・雨天決行
- ・年間パス等は利用できません。
- ・定員を超えた場合は抽選とさせていただきます。



2026 NAKYOGO SPRING PARTY

所属所長様

(一財)奈良県教職員互助組合 事務局長

(公印省略)

生きがい講座〔5月号〕参加者の募集について（通知）

令和8年度ライフプラン事業の一環として、下記のとおり実施しますので組合員の皆様にお知らせください。

記

- 1 目的 組合員の趣味活動へのきっかけ作りとして実施します。
- 2 申込制限 申込事業数の制限はございません。
- 3 内容・日時及び定員等 詳細については裏面のご案内をご覧ください。
- 4 申込方法 ①互助組合公式スマホアプリ「NARA ごじょ」
(AppStoreまたはGooglePlayからアプリをインストールしてください。)
②白紙に下記必要事項を記入し、互助組合まで郵送またはFAXしてください。
必要事項「イベント名(講座名)」「所属所名」「組合員氏名」「職員番号」
加えて『アート鑑賞講座』および『柿の葉すし手作り体験』につきましては、
「組合員/会員人数」「非組合員人数」「同伴者の職員/会員番号」
「同伴者の氏名」
『アロマ講座』につきましては、「午前・午後」
※ できる限り①のスマホアプリよりお申し込みください。
- 5 申込締切日 令和8年6月8日(月) 【必着】
- 6 申込先 (一財)奈良県教職員互助組合 事業企画係：土橋・阪口
〒630-8133 奈良市大安寺1-23-2
TEL 0742-81-3115 FAX 0742-81-3125
- 7 申込結果 申込方法①：アプリのみで通知(配信)することとし、各所属所へ送付する決定通知の一覧には表示いたしません。ただし、該当する組合員宛てに個別の発送物(申込書等)がある場合は、申込方法に関わらず各所属所宛てに送付いたします。
申込方法②：所属所長宛てに通知いたします。
※ 申込者多数の場合は抽選により決定いたします。
- 8 その他 参加決定者の参加負担金は、正職員の方については給与控除とさせていただきます。それ以外の給与控除できない方につきましては申込書にて納入していただきます。

※ 公式スマホアプリは右記QRコードから読み取りインストールしてご利用ください。



生きがい講座〔5月号①②③〕のご案内

1 アート鑑賞講座【第2回】～愛を描いたフランス絵画～

- 日時 7月23日(木)
13:30～15:30(受付13:15～)
- 場所 ノホテル奈良(奈良市大宮町7-1-45)
- 講師 アートナビゲーター 琴見ゆり氏
- 参加負担金 組合員/会員 3,000円
非組合員 3,800円(同伴者は1名まで)
- 定員 10名
- 講座内容 フランスといえば贅を尽くしたヴェルサイユ宮殿を思い浮かべる人も多いでしょう。華やかな貴族文化の花開いたフランスの様々な「愛」の表現をひも解いていきます。「ヴェルサイユのばら」に出てくるあの人物も登場。

説明がとても
分かりやすいと
大人気!!



《シテール島への船出》



※写真はイメージです。 琴見 ゆり

★ケーキ5種盛り+コーヒーまたは紅茶付き★

2 アロマ教室

- 日時 7月28日(火)
①10:00～11:30(受付9:45～)
②13:30～15:00(受付13:15～)
- 場所 ホテルリガール春日野
(奈良市法連町757-2)
- 参加負担金 2,300円
- 定員 各30名
- 講師 アロマテラピースクールuraraka
植辻恭子氏

<内容>

- ① 夏の爽やかなアロマオイルを作成し精油の香りを楽しみながら、足裏をセルフマッサージします。靴下の上からでも行えます。



★作成したアロマオイルは持ち帰りできます!

- ② 睡眠やリラックス効果のあるアロマテラピーで自分自身を整える香りを楽しみながらアロマストーンシャッセを作成します。



★アロマリラックスピロースプレー付き!

3 柿の葉すし手作り体験

- 日時 8月12日(水)
①10:00～11:30(受付9:45～)
②15:00～16:30(受付14:45～)
- 場所 柿の葉すし本舗たなか なら本店3階
(奈良市東向中町5番地2)
- 参加負担金 組合員1,800円、非組合員2,800円
- 定員 各20名



※写真はイメージです。

奈良県の名産「柿の葉すし」のルーツを学び、鯖・鮭の柿の葉すしを12個作ります。(柿の葉すし食べ比べあり!)

材料は、出来上がった食材等を準備いたしますのでお子様でも作れます。

※柿の葉茶(ペットボトル)、たなかオリジナル奈良ふきん1個付き。

所 属 所 長 様

(一財)奈良県教職員互助組合 事務局長
(公印省略)

第 3 回 スポーツ観戦参加者の募集について (通知)

令和 8 年度文化・体育・教養施設推進事業の一環として、下記のとおり実施しますので、組合員の皆様にお知らせください。

記

- 1 目 的 等 組合員がスポーツや文化に接する機会をもつため実施します。
- 2 参 加 对 象 教職員互助組合員及びその同伴者
- 3 申込限度枚数 組合員 1 人につき 5 枚まで 申込可能です。
また、申込試合数の制限はございません。
※規定以上お申し込みの場合は、無効となりますのでご注意ください。

4 実施日及び募集定員等

No.	会場	実 施 日 等	試 合 等	募集定員	参加負担金 (一人につき)
1	京セラドーム大阪	8月7日 (金) 開始18:00予定	阪神vs中日 特別指定席 1 塁側	100名	4,600円 (大人・子ども同料金) ※
2		8月15日 (土) 開始14:00予定	“Bs夏の陣” オリックスvs日本ハム B指定席 3 塁側 ★「Bs夏の陣」ユニフォーム付き	140名	2,400円 (大人・子ども同料金) ※
3		8月16日 (日) 開始13:00予定	“Bs夏の陣” オリックスvs日本ハム B指定席 3 塁側 ★「Bs夏の陣」ユニフォーム付き	140名	2,400円 (大人・子ども同料金) ※

※膝上観戦の未就学児は無料です。

- 5 申込締切日 令和 8 年 6 月 8 日 (月) 【必着】
- 6 申 込 方 法 ①互助組合公式スマホアプリ「NARA ごじょ」
(AppStoreまたはGooglePlayからアプリをインストールしてください。)
②白紙に下記必要事項を記入し、互助組合まで郵送またはFAXしてください。
必要事項「イベント名 (第 3 回スポーツ観戦)」「所属所名」
「組合員氏名」「職員番号」「希望日程」「希望枚数」
※ できる限り①のスマホアプリよりお申し込みください。
- 7 申 込 先 (一財)奈良県教職員互助組合 事業企画係：阪口・土橋
〒630-8133 奈良市大安寺 1-23-2
TEL 0742-81-3115 FAX 0742-81-3125

【裏面に続く】

8 申 込 結 果 申込方法①：アプリのみで通知（配信）することとし、各所属所へ送付する決定通知の一覧には表示いたしません。ただし、該当する組合員宛てに個別の発送物（払込書等）がある場合は、申込方法に関わらず各所属所宛てに送付いたします。

申込方法②：所属所長宛てに通知いたします。

※ 申込者多数の場合は抽選により決定いたします。（決定後のキャンセルはできませんので、ご注意ください。）

9 そ の 他 ①参加決定者の参加負担金は、正職員の方については給与控除とさせていただきます。それ以外の給与控除できない方につきましては払込書にて納入していただきます。

②《京セラドーム大阪》

大阪市西区千代崎 3 丁目中 2-1

J R 「大正駅」から徒歩約 7 分

地下鉄「ドーム前千代崎駅」・阪神「ドーム前駅」すぐ

※ 公式スマホアプリからのお申し込みが便利です！！（AppStore または GooglePlay からアプリをインストールしてください。）



所属所長 様

(一財) 奈良県教職員互助組合 事務局長
(公印省略)

第3回 文化鑑賞(観劇・展覧会・コンサート)参加者の募集について(通知)

令和8年度文化・体育・教養施設推進事業の一環として、下記のとおり実施しますので、組合員の皆様にお知らせください。

記

- 1 目的等 組合員が観劇などを通じて文化に接する機会をもつため実施します。
- 2 参加対象 教職員互助組合員及びその同伴者
- 3 申込限度枚数 組合員1人につき1公演4枚まで申込可能です。
また、申込み公演数の制限はございません。
※ 限度枚数以上お申し込みの場合は、無効となりますのでご注意ください。

4 実施日及び募集定員等

No.	演目等	実施日等	会場	募集定員	参加負担金(一人につき)
1	～結成20周年記念～ 高嶋ちさ子12人のヴァイオリニスト ※チラシなし	令和8年7月11日(土) 15:30開演	なら100年会館	50名	7,200円 (指定席) ※未就学児入場不可
2	俺もそろそろシェイクスピアシリーズ 「コテンペスト」	令和8年7月18日(土) 12:00開演	COOL JAPAN PARK OSAKA TTホール	30名	8,900円 (指定席) ※未就学児入場不可
3	浮世絵スーパークリエイター 歌川国芳展	令和8年7月18日(土) ～9月23日(水・祝)	京都市京セラ美術館 本館北回廊1階	100名	1,500円 (一般)
4	納涼茂山狂言祭2026	令和8年8月1日(土) 14:00開演	大槻能楽堂	30名	5,300円 (指定席) ※未就学児入場不可
5	北の国からの贈り物 真夏のオルガンコンサート2026	令和8年8月1日(土) 19:00開演	ザ・シンフォニーホール	50名	2,400円 (指定席) ※未就学児入場不可
6	ミュージカル「アニー」	令和8年8月7日(金) 15:30開演	梅田芸術劇場 シアター・ドラマシティ	50名	8,900円 (指定席) ※4歳未満入場不可
7	ブロードウェイミュージカル 「ピーターパン」	令和8年8月16日(日) 16:00開演	梅田芸術劇場 メインホール	30名	おとな8,000円 子ども4,500円 (S席) ※3歳未満膝上無料

5 申込締切日 令和8年6月8日(月)【必着】

【裏面に続く】

- 6 申込方法 ①互助組合公式スマホアプリ「NARA ごじょ」
(AppStore または GooglePlay からアプリをインストールしてください。)
②白紙に下記必要事項を記入し、互助組合まで郵送または FAX してください。
必要事項「イベント名(第3回文化鑑賞)」「所属所名」「組合員氏名」
「職員番号」「希望演目」「希望枚数(※)」
※ピーターパンは「おとな枚数」と「こども枚数」を分けてください。
※ できる限り①のスマホアプリよりお申し込みください。
- 7 申込先 (一財)奈良県教職員互助組合 事業企画係：土橋・阪口
〒630-8133 奈良市大安寺 1-23-2
TEL 0742-81-3115 FAX 0742-81-3125
- 8 申込結果 申込方法①：アプリのみで通知(配信)することとし、各所属所へ送付する決定通知の一覧には表示いたしません。ただし、該当する組合員宛てに個別の発送物(払込書等)がある場合は、申込方法に関わらず各所属所宛てに送付いたします。
申込方法②：所属所長宛てに通知いたします。
※ 申込者多数の場合は抽選により決定いたします。(決定後のキャンセルはできませんので、ご注意ください。)
- 9 その他 ①参加決定者の参加負担金は、正職員の方については給与控除とさせていただきます。それ以外の給与控除できない方につきましては払込書にて納入していただきます。
②お申し込み状況によっては複数名でお申し込みいただいても、お席が離れてしまう場合がございますので予めご了承ください。
③会場
《なら 100 年会館》
奈良市三条宮前町 7 番 1 号
JR：「奈良駅」西側から徒歩約 5 分
《COOL JAPAN PARK OSAKA》
大阪府中央区大阪城 3 番 6 号
JR：「森ノ宮駅」から徒歩約 7 分
《京都市京セラ美術館》
京都府京都市左京区岡崎円勝寺町 124
地下鉄東西線「東山駅」から徒歩約 8 分
《大槻能楽堂》
大阪府中央区上町 A-7
Osaka Metro：「谷町四丁目駅」⑩番出口を出て南へ約 300m
「谷町六丁目駅」⑦番出口を出て約 350m
《ザ・シンフォニーホール》
大阪府北区大淀南二丁目 3-3
JR：「福島駅」から北へ徒歩約 7 分
《梅田芸術劇場》
大阪府北区茶屋町 19-1
JR：「大阪駅」御堂筋北口
Osaka Metro：御堂筋線「梅田駅」
谷町線「東梅田駅」

※ 公式アプリからのお申し込みが便利です!!

(AppStore または GooglePlay からアプリをインストールしてください。)



～結成20周年記念～
高嶋ちさ子
12人のヴァイオリニスト
コンサートツアー2026～2027

20TH
ANNIVERSARY



近藤 亜紀 (Pf)

2026 OSAKA

6.27(土)

フェスティバルホール

開演 15:30

2026 WAKAYAMA

6.28(日)

和歌山県民文化会館 大ホール

開演 14:30

2026 NARA

7.11(土)

なら100年会館 大ホール

開演 15:30

2026 SHIGA

7.25(土)

大津市民会館 大ホール

開演 14:30

2026 HYOGO

9.20(日)

兵庫県立芸術文化センター
KOBELCO大ホール

開演 15:00

2026 OSAKA

12.11(金)

フェスティバルホール

開演 14:30

2027 KYOTO

1.30(土)

京都コンサートホール
大ホール

開演 13:30

チケット料金

¥8,000(全席指定・税込)

※未就学児入場不可

一般発売日

●6～7月公演:4月25日(土)10:00AM

●9～1月公演:5月30日(土)10:00AM

販売所

- ローソンチケット ●チケットぴあ ●イープラス ●CNプレイガイド
- なら100年会館(奈良公演のみ) ●大津市民会館(大津公演のみ)
- 芸術文化センターチケットオフィス(兵庫公演のみ)

公演の詳細は

高嶋ちさ子 キョードー大阪



<特別協賛>株式会社FJネクスト

<お問合せ>キョードーインフォメーション 0570-200-888(12:00～17:00 ※土日祝休業)

KYODO

俺もそろそろエイクスピアシリーズ

エイクスピア

原作：WJエイクスピア 翻訳：小田島創志「テンバスト」 脚本・演出：村上大樹
井澤勇貴 片桐仁 崎山つばさ 松田 凌 AOI(WHITE SCORPION) 鈴木保奈美
小手伸也 土本澄子 津村知与支(モダンタイムス) 久ヶ沢 徹

〈東京公演〉

2026.6.27 [土] - 7.7 [火]

本多劇場

〈大阪公演〉

2026.7.17 [金] - 7.19 [日]

COOL JAPAN PARK OSAKA TTホール

主催：ミックスゾーン サンライズプロモーション



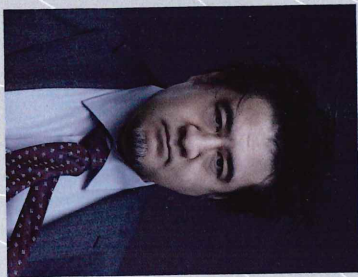

小手伸也

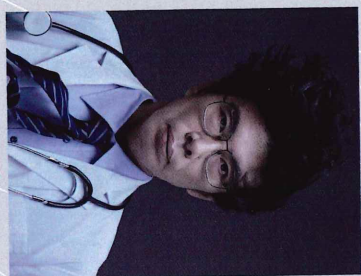

片桐 仁

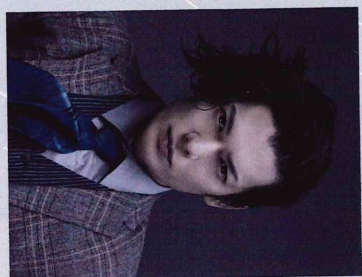

崎山つばさ

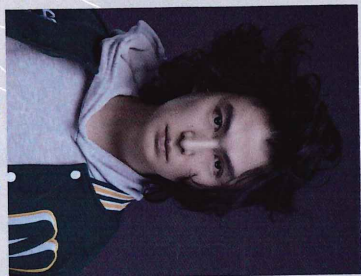

松田 凌



AOI
(WHITE SCORPION)



鈴木保奈美

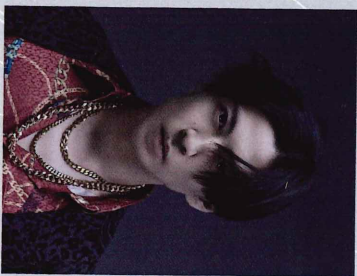

井澤勇貴

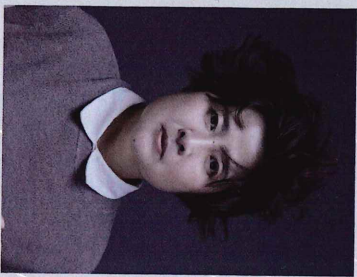

佐藤真弓

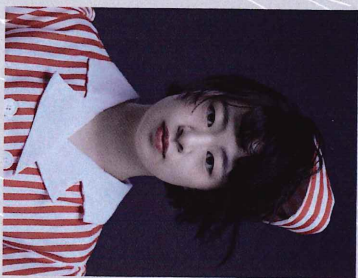

土本燈子

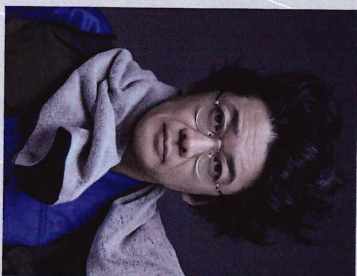

津村知与支
(モンスティース)

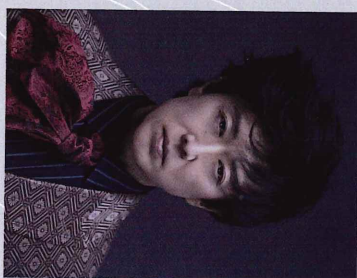

久ヶ沢 徹

STORY

私は顔が濃い。
顔以外にも色々濃い。
なのに気が利かせい。
人間の器も小さい。
50を過ぎてそんな自分が
流石に嫌になってきた。
どん底の自己肯定感を
爆上げしたくなってきた。
しかし今さら、

自分で自分を向上させる術はなく、
だから私は復讐を決意したのです。
こんな私をあざ笑う
すべての者どもに!

身の毛もよだつツツチコな方法で!

復讐だ! 復讐だ! 復讐だ!
哀しみの雨に打たれながら、
おじさんか今、
復讐の嵐を巻き起こす!

小手伸也 舞台初主演!!
『エクスピア』の最期の作品『エクスピア』の設定を現代に置き換え大胆に翻案!
怪優・小手伸也が『そろそろエクスピア』に挑戦したい曲者たちと巻き起こす爆笑の嵐!

STAFF

原作: W.ジェイクスピア

翻訳: 小田島創志「テンペスト」

脚本・演出: 村上大樹

美術: 石原敬 照明: 斎藤真一郎 音響: SING_O_WORLD 衣裳: 小泉美都 ヘアメイク: 谷口ユリエ

演出助手: 山崎綾司・有坂美紀

制作: 佐藤雄二・伊藤沙耶

舞台監督: 足立充章

演奏: サンライズプロモーション

宣伝美術: 山下浩介 宣伝写真: 神川川智早 宣伝衣裳: 小泉美都 宣伝ヘアメイク: 谷口ユリエ

宣伝動画: 長谷川剛介 宣伝: キョードーメディアクス

プロデューサー: 村上具子・野田菜々子(ミックスゾーン) 脚本協力: 中條由季(オアシSPSC)

企画・制作: ミックスゾーン 制作協力: オアシSPSC

東京公演主催: ミックスゾーン サンライズプロモーション 大阪公演主催: サンライズプロモーション

〈東京公演〉 6.27 [土]-7.7 [火] 本多劇場

〈大阪公演〉 7.17 [金]-7.19 [日]

COOL JAPAN PARK OSAKA TTホール

6.27 [土]	6.28 [日]	6.29 [月]	6.30 [火]	7.1 [水]	7.2 [木]	7.3 [金]	7.4 [土]	7.5 [日]	7.6 [月]	7.7 [火]	7.17 [金]	7.18 [土]	7.19 [日]
18:30	13:00	18:30	14:00	14:00	休演	14:00	13:00	13:00	14:00	14:00	18:30	12:00	12:00
			18:30			18:30	17:00					17:00	

4.1 [土] 10:00 チケット一般発売

料金 〈東京公演〉 9,800円(全席指定・税込)

〈大阪公演〉 10,500円(全席指定・税込)



公式HP

公式X: @kotamppest2026

UKIYO-E
SUPER CREATOR

UTAGAWA
KUNIYOSHI

江戸エンタメの

最高峰

浮世絵スーパー

クリエイター

歌川国芳展

2026
7/18 土

休館日 月曜日

ただし7月20日(月・祝)、
9月21日(月・祝)は開館

9/23 水祝

10:00-18:00 (最終入場 17:30)

京都市京セラ美術館
本館 北回廊 1階

主催:関西テレビ放送、産経新聞社、京都新聞、京都市 企画協力:アートワン

京都市京セラ美術館
Kyoto City KYOCERA Museum of Art

くによし

国芳の魅力にどほん!

アクション!

国芳といえば武者絵。アクション映画さながらにダイナミックに動く鯨に注目!



「宮本武蔵と巨鯨」弘化4年(1847)頃 個人蔵

江戸時代後期に活躍した歌川国芳(1797~1861)。歌川派を浮世絵の最大流派に押し上げた初代豊国の弟子であった国芳は、中国の古典をもとにした「水滸伝シリーズ」で人気を博し、「武者絵の国芳」と称され一躍人気絵師となりました。その後は武者絵にとどまらず、美人画や歴史画、西洋画の技法を取り入れた風景画など様々なジャンルの作品を手がけ、その才覚を発揮しました。本展では、国芳が得意とした武者絵のほか、戯画、美人画など幅広いジャンルの作品約200点を展覧し、魅力あふれる国芳ワールドをご紹介します。

「かっこい」「カワイイ」「怖」「面白」……ぜんぶ!

国芳の奇想天外な魅力がもりだくさん!



「坂田怪童丸」天保7年(1836)頃 個人蔵

国芳 イマーシブアートも公開!

名古屋や東京、イタリア・ミラノをはじめ国内外で巡回中のイマーシブ(没入型)展覧会「動き出す浮世絵展」とのコラボレーションで、歌川国芳にフォーカスしたスピノフ作品

ハンサム!

師匠豊国ゆずりて浮世絵の人気ジャンル「役者絵」も得意な国芳。きりつと色気あるイケメン、多数登場。



「国芳もやう正札附現金男 野晒借助」弘化元-2年(1844-45)頃 個人蔵

ビューティー!

国芳の美人画も魅力的。粋と元気が売りの町娘が得意。着物の柄の美しさにもご注目。



「十賢女 祇園編」弘化元-4年(1844-47)頃 個人蔵

寄せ絵の必見!



「人かたまって人になる」弘化4年(1847)頃 個人蔵/部分

観覧料 (税込)

- 一般 1,900(1,700)円
- 大学・高校生 1,400(1,200)円
- 中・小学生 700(500)円
- ペアチケット 3,000円

※未就学児無料(要保護者同伴)※()内は前売および20人以上の団体料金
 ※障がい者手帳等をご提示の方は本人及び介護者1名まで無料
 ※学生料金でご入場の方は学生証をご提示ください(小学生除く)
 ※ペアチケットは数量限定、2枚1組での販売(1枚ずつでも使用可)販売は前売り期間のみ。

前売券販売期間 2026年4月10日(金)10:00 ~ 7月17日(金)23:59

取り扱い 美術館公式オンラインチケット、各種プレイガイドほか
 詳細は公式サイトでご確認ください

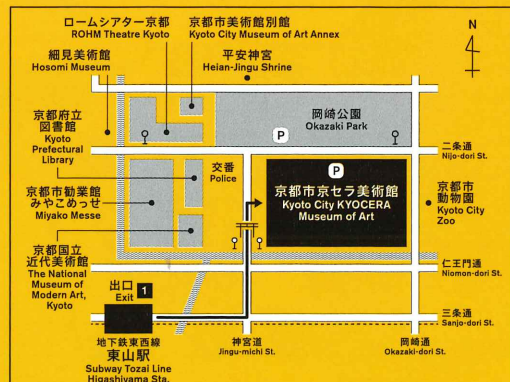

京都市京セラ美術館
 Kyoto City KYOCERA Museum of Art

〒606-8344 京都市左京区岡崎円勝寺町124
 TEL 075-771-4334
 ●電車 地下鉄東西線「東山駅」から徒歩約8分/京阪電車「三条駅」から徒歩約16分
 ●市バス 「岡崎公園 美術館・平安神宮前」下車すぐ/「岡崎公園 ロームシアター京都・みやこめっせ前」下車すぐ

展覧会公式サイト / Official Website



展覧会公式 X @kuniyoshi_kyoto

浮世絵界隈がいま熱い

表面:「宮本武蔵と巨鯨」弘化4年(1847)頃、「本朝水滸伝豪傑八百一人一個 天照磯兵衛夜叉丸」天保2年(1831)頃、「国芳もやう正札附現金男 野晒借助」弘化元-2年(1844-45)頃、「みかハハこゝろあがとんだい」人だ」弘化4年(1847)頃、「十賢女 祇園編」弘化元-4年(1844-47)頃、「猫の当字 ふく」天保末(1841-43)頃 全て個人蔵/部分

納涼茂山狂言祭

2026

8/1

土

14時開演
(13時30分開場)

【会場】大槻能楽堂

大阪市中央区上町A-7

【料金】6,500円

※前売・税込(送料別)

※当日券600円増

※未就学児のご入場はご遠慮ください

※車いすでご来場の方はセクターエイティエイトまでお問い合わせください

ファンが選んだ
名作揃いの
夏公演!



© 桂秀也

一般発売
4.17(金)
10:00~

トーク
蚊相撲
口真似
死神

※写真是一部実際の配役・演目と異なりす。
※出演者・番組内容は都合により一部変更する場合がございますので予めご了承ください。
主催/KENSYO(株式会社セクターエイティエイト) 企画制作/SECTOR88

セクターエイティエイト (平日10:30~17:00
一般発売日のみ10:00~)
お申込み
お問合せ
06-6353-8988



チケットぴあ <https://t.pia.jp/> 【Pコード: 540-995】
ローソンチケット <https://l-tike.com/> 【Lコード: 57243】
イープラス <https://eplus.jp>
大槻能楽堂 ☎06-6761-8055



全国からのリクエストで決定する
ファンが選んだ名作揃いの夏公演!

大名が誤って蚊の精を相撲取りとして雇ってしまう奇想天外な「蚊相撲」は、大名・茂山千五郎と蚊の精・茂山逸平の相撲にご注目!
狂言の定番曲「口真似」は、今年リクエスト初参加の茂山竜正・虎真が登場。人間国宝・茂山七五三を主人に迎え、狂言らしいドタバタ会話劇をお届けします。
「死神」は、落語をもとにした新作狂言で、死神役は茂山あきらの当たり役。
茂山千之丞との親子共演でお楽しみください。

大名と蚊の精の相撲!



トーク
「私のリクエスト狂言」

茂山 茂
茂山千之丞

蚊相撲

大名 ★ 茂山千五郎
太郎冠者 ★ 茂山宗彦
蚊の精 ★ 茂山逸平

口真似

太郎冠者 ★ 茂山虎真
主人 ★ 茂山七五三
客 ★ 茂山竜正

死神

作・帆足正規 演出・二世茂山千之丞
新作狂言

男 ★ 茂山千之丞
死神A B ★ 茂山あきら
召使A 茂山 茂
召使B 増田 浩紀
召使C 井口 竜也
奥方 島田 洋海

★…リクエスト

落語を元にした新作狂言



狂言の定番
ドタバタ
会話劇



祭りじゃ 祭りじゃ
一般発売
4.17(金) 10:00~

2026年
8/1(土) 14時開演
(13時30分開場)

料金 全席指定 6,500円 ※前売・税込(送料別) ※当日券500円増 ※未就学児のご入場はご遠慮ください
※車いすでご来場の方はセクターエイティエイト(☎06-6353-8988)までお問い合わせください。

お申込み・お問合せ セクターエイティエイト
☎06-6353-8988 平日 10:30~17:00 ※発売日のみ10:00~

お手元にこのチラシをご用意いただき、お申込みください。
ゆうちょ銀行 14090-57243791 (株)セクターエイティエイト
三菱UFJ銀行 天満支店 (普)0871618 (株)セクターエイティエイト

KENSYOインターネット チケットサービス <https://www.nohkyogen.jp/>

●チケットぴあ <https://t.pia.jp/> 【Pコード:540-995】
●ローソンチケット <https://l-tike.com/> 【Lコード:57243】
●イープラス <https://eplus.jp> ●大槻能楽堂 ☎06-6761-8055



■大阪メトロ「谷町4丁目」駅下車②番出口を出て南へ徒歩5分。
■大阪メトロ「谷町6丁目」駅下車②番出口を出て東、上町筋を北に徒歩5分。
■市バス「国立病院大阪医療センター」下車南へすぐ。
※駐車場がございませんので、お車でのご来場はご遠慮ください。

北の国からの贈り物

真夏の オルガンコンサート 2026

マルシャン：
オルガン曲集 第1巻より プラン・ジュ・テノールの三度管

ブクステフーデ：前奏曲 短調 BuxWV148

J.S.バッハ：
パッサカリアとフーガ 短調 BWV582

ライブツィヒ・コラル集より おお愛する魂よ、汝を飾れ BWV654

われらの救い主なるイエス・キリスト BWV688

「われらの救い主なるイエス・キリスト」によるフーガ BWV689

アラン：連祷 AWW100

ヴィエルヌ：
オルガン交響曲 第2番 短調 作品20より 第2楽章 コラル

※休憩なし。約60分間のコンサートです。



©Hiroharu Takeda

[オルガン] 赤枝 サンテソン 留果
(第26代札幌コンサートホール Kitara 専属オルガニスト)

2026 8/1 (土)

19:00開演(18:20開場)
全席指定 2,750円(税込)

ザ・シンフォニーホール

主催：ザ・シンフォニーホール
協力：札幌コンサートホール(札幌市芸術文化財団)

ご予約・お問合せ

■ザ・シンフォニー チケットセンター 06-6453-2333(火曜定休) <https://www.symphonyhall.jp>

プレイガイド

■e+(イープラス) <https://eplus.jp/symphonyhall> (パソコン・携帯)
■ローソンチケット <https://l-tike.com/symphonyhall> [Lコード:52392]
■チケットぴあ <https://w.pia.jp/t/symphonyhall/> [Pコード:320-352]

詳しい内容はこちら▶



*未就学児のご入場はご遠慮いただいております。*やむを得ない事情により曲目、曲順が変更になる場合がございます。*公演中止・延期の場合を除いて、チケット代金の払い戻しは承りません。予めご了承ください。

真夏のオルガンコンサート

ザ・シンフォニーホール恒例、真夏のオルガンコンサート。今回迎えるのは第26代札幌コンサートホール専属オルガニストの赤枝サンテソン留果だ。イタリアのミラノに生まれ、幼少期よりパリでオルガンを学び始め、現在はドイツのハンブルク音楽演劇大学で学びながら世界各国で演奏活動を行なっている若き俊英。「最も敬愛する音楽家はバッハ」という彼が選んだのは、J.S. バッハの名曲を中心に、そのバッハに大きな影響を与えたブクステフーデの代表曲、さらに17世紀から20世紀のフランスオルガン音楽の真髄ともいえる曲が散りばめられている。まるで時空を超えた名曲の贈り物のようだ。「オルガンを弾くことは、オルガンとの対話。ザ・シンフォニーホールのオルガンとの出会いがとても楽しみです」と話す赤枝。その日、ホールでどんな対話が奏でられるだろうか。

文 丸谷恵子



© Hiroharu Takeda

MESSAGE

このたび、私にとって初の大阪でのコンサートを企画していただき、とても嬉しく思います。2017年頃に祖母が、その後は家族が奈良に移り住んだこともあり、私にとって大阪は親しみ深い街でありながら、いつも心の中の特別な場所でした。大きな街、名所の数々、食文化も含めた体験の豊富さは、幼い私にとってはゲームのようで、すっかりこの街に魅了されていました。この感覚を音楽に置き換えるとしたら、真っ先に思い浮かぶのがJ.S. バッハです。探求し尽くせないほど膨大な作品群、緻密で複雑な書法、そして作品の随所に隠された数々の驚きは、大阪と多くの共通点を持っていると思います。J.S. バッハを中心に、多様性と一体感を大切に構成した今回のプログラムが、大阪の皆さまに楽しんでいただけることを願っています。

第26代札幌コンサートホール Kitara 専属オルガニスト

[オルガン] **赤枝 サンテソン 留果** Luca Akaeda Santesson

2001年イタリアのミラノ生まれ。幼少より音楽に興味を持ち、パリ17区クロード・ドビュッシー音楽院にてジャン＝フランソワ・アトンのオルガンクラスで音楽の道を歩み始める。リヨン国立地方音楽院にてリオネル・アヴォ、イヴ・ラファルグに、リヨン国立高等音楽院にてフランソワ・エスピナス、リズベズ・シュルンベルジェに師事し学士号と修士号を取得。現在はハンブルク音楽演劇大学の国家演奏家資格課程にてピーター・ファン・ダイクに師事している。

2022年ジャン＝ルイ・フローレンツ国際オルガンコンクールではグランプリ及び聴衆賞、第2回オリヴィエ・メシアン国際コンクールでは第2位及びメシアン作品最優秀演奏賞を受賞。23年オランダのアルクマールで開催された第15回シュニットガー国際オルガンコンクールにて優勝し、24年のECHO (European Cities of Historical Organs) の若手オルガニスト・オブ・ザ・イヤーにも選出された。

2025年9月第26代札幌コンサートホール専属オルガニストに就任。

幻想的な世界が広がる ザ・シンフォニーホールのパイプオルガン

ザ・シンフォニーホールの舞台正面に厳かに佇むパイプオルガンは「本格的なコンサートホールには、ヨーロッパの伝統的なパイプオルガンが欠かせない」という強い想いのもと、スイスの名門オルガンビルダー「クーン社」によって生み出されました。透明感のある明瞭な音の特徴で、3,732本のパイプから成り、3段の手鍵盤と低いパイプを鳴らす足鍵盤、音色を調整する54のストップがあります。オルガニストの感性、音楽解釈によって、様々な音色が組み合わせられていきます。残響2秒というクラシック音楽にとって最適といわれるザ・シンフォニーホールの豊かな響きの中に広がるパイプオルガンの音色は、まるで巨大な楽器の中にいるかのような壮大で幻想的な世界へ誘ってくれます。

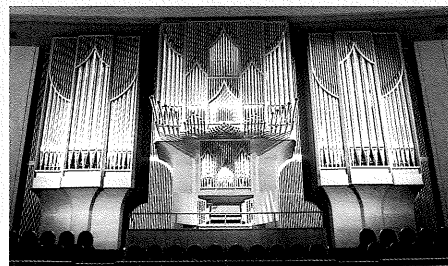

ザ・シンフォニーホールの最新情報をチェック!



アニメー 特別番組 5/9(土) 読売テレビ[10ch]にて 16:25~放送!(予定)

※一部放送されない地域がございます。※内容は変更になる場合がございます。

明日への勇気をチャージ。
一生忘れない、最高の「トウモロロー」を!

きれいな心
あげる!

丸美屋食品ミュージカル
アニメー

Annie

®&©2026 TRIBUNE MEDIA SERVICES, INC.

CAST

下山 夏永 ★ アニー ★ 牧田 花

岡田浩暉 / 愛原実花 / 赤名竜乃介 / 浜崎香帆 / 須藤理彩 ほか
(ウオーバックス) (グレース) (ルースター) (リリー) (ハニガン)

8/6(木) ▶ 11(火・祝) 梅田芸術劇場シアター・ドラマシティ

(梅田ちゃやまちアプローズB1F)

指定 ¥9,900 (全席指定・税込) ※4歳未満のお子様のご入場はご遠慮願います。※チケットはお一人様1枚必要です。

主催: ytv 製作: 日本テレビ放送網 協賛: 丸美屋食品工業 後援: アメリカ大使館 / 読売新聞社 / 報知新聞社 協力: ADKマーケティング・ソリューションズ / サンライズプロモーション大阪

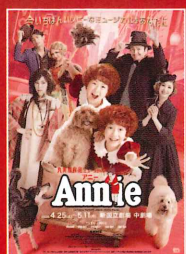

8月	6(木)	7(金)	8(土)	9(日)	10(月)	11(火祝)
11:00	♡	★	♡	★	♡	★
15:30	★	♡	★	♡	★	♡

チケット発売日
4月25日(土)
10:00AM~

ANNIE
Book by THOMAS MEEHAN Music by CHARLES STROUSE Lyrics by MARTIN CHARNIN
Original Broadway Production Directed by Martin Charnin
Based on "Little Orphan Annie"®
By Permission of Tribune Content Agency, LLC

※♡:(アニー)下山夏永 / (モリー)河野愛莉 ★:(アニー)牧田花 / (モリー)板橋都杏 <お問合せ>アニー公演事務局 06-7732-8887(12:00~17:00 土・日・祝日除)
※開場は開演の45分前を予定しております。※休憩を挟んだ2幕構成となります。※出演者は都合により変更の可能性があります。※公演中止の場合を除き、お客様の体調不良ほかによるチケットの変更・キャンセル・払い戻しはいたしません。※チケットご購入の際には、ご自身の体調や環境を踏まえご判断ください。※来場前に必ずオフィシャルサイトにて最新の情報をご確認ください。

"ANNIE is presented through special arrangement with Music Theatre International (MTI), 421 west 54th Street, New York 10019 - tel.:(212) 541-4684, www.mtishows.com"
Originally produced at The Goodspeed Opera House, Michael P. Price, Executive Director

KYODO

今年もアニーがやってくる！

ミュージカル『アニー』は、上演開始から40年以上にわたり感動を届け続け、世代を超えて愛され続ける国民的ミュージカルです。アニーをとりまく個性あふれる孤児たち、アニーによって変わってゆく大人たちが繰り広げるストーリーや、「Tomorrow」をはじめとする名曲の数々がアニーの世界を彩りながら展開していきます。困難なことが続くかもしれない時代の中で、それでも明日を信じるアニーという「希望」、憂いの晴れるようなピカピカの笑顔、劇場でめいっぱい体感してください！



©Annie2025©NTV 上記舞台写真は2025年東京公演より

★STORY★

舞台は1933年のニューヨーク。世界大恐慌直後の街は、仕事も住む家もない人であふれていました。誰もが希望を失っているなか、11歳の女の子アニーだけは元気いっぱい。11年前、孤児院の前に置き去りにされたというのに、いつか両親が迎えに来ると信じて、逆境にひるむことなく前向きに生きています。そんなある日、大富豪オリバー・ウォーバックスの秘書グレースに気に入られたアニーは、クリスマスの2週間をウォーバックスのもとで過ごすことに。ウォーバックスは、アニーを養女にしたいようになります。しかしアニーは、本当の両親と暮らすという夢をあきらめきれません。その強い気持ちに打たれたウォーバックスは、懸賞金をかけて彼女の両親を探すことにします。ところが、それを知った孤児院の院長ハニガンと弟ルースター、その恋人のリリーは、懸賞金目当てに悪だくみを始めて……。アニーの夢はかなうのでしょうか？

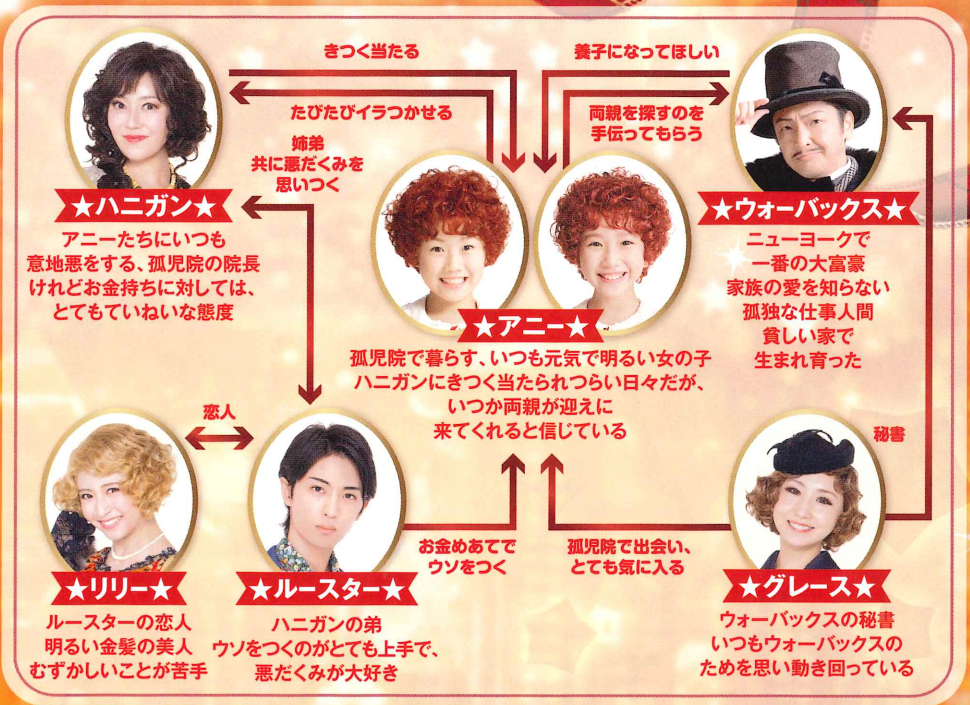

脚本：トーマス・ミーハン 作曲：チャールズ・ストラウス 作詞：マーティン・チャーニン 翻訳：平田綾子 演出：山田和也 音楽監督：小澤時史 振付・ステージング：広崎うらん 歌唱指導：青木さおり
美術：二村周作 照明：高見和義 音響：山本浩一 衣裳：朝月真次郎 ヘアメイク：川端富生 演出補：小川美也子 演出助手：本藤起久子 舞台監督：西部守

8/6(木)▶11(火・祝) 梅田芸術劇場シアター・ドラマシティ

(梅田ちゃやまちアプローズB1F)

8月	6(木)	7(金)	8(土)	9(日)	10(月)	11(火・祝)
11:00	♡	★	♡	★	♡	★
15:30	★	♡	★	♡	★	♡

指定 ¥9,900 (全席指定・税込)

※4歳未満のお子様のご入場はご遠慮願います。 ※チケットはお一人様1枚必要です。 ※開場は開演の45分前を予定しております。
※休憩を挟んだ2幕構成となります。 ※出演者は都合により変更の可能性があり。 ※公演中止の場合を除き、お客様の体調不良
ほかによるチケットの変更・キャンセル・払い戻しはいたしません。 ※チケットご購入の際は、ご自身の体調や環境をふまえてご
断くださいようお願いいたします。 ※ご来場前に必ずオフィシャルサイトにて最新の情報をご確認ください。

<お問合せ>アニー公演事務局 06-7732-8887(12:00~17:00 土・日・祝日除)

※心:(アニー) 下山 夏永 / (モリー) 河野 愛莉 ★:(アニー) 牧田 花 / (モリー) 板橋 都香

主催：ytv 製作：日本テレビ放送網 協賛：丸美屋食品工業 後援：アメリカ大使館 読売新聞社 報知新聞社 協力：ADKマーケティング・ソリューションズ/サンライズプロモーション大阪

チケット発売所

- ♡CNプレイガイド <https://www.cnplayguide.com/annie2026/> ※一般発売：0570-08-9999(10:00~18:00 オペレーター対応)
- ♡e+(イープラス) <https://eplus.jp/annie/> ♡チケットぴあ <https://w.pia.jp/t/annie/> [Pコード:541-066]
- ♡ローソンチケット <https://l-tike.com/annie/> [Lコード:52919] ♡楽天チケット <https://r10.to/annie>
- ♡セブンチケット <https://7ticket.jp/> ♡梅田芸術劇場 <https://ko-ume.pia.jp/> (窓口販売・10:00~18:00 ※発売日翌日以降)

※0570で始まる番号は一部携帯電話及びPHS、IP電話、ダイヤル回線からはご利用いただけませんので、ご了承ください。
※音声自動応答での受付番号はダイヤル回線からのご利用はできません。プッシュ回線またはトーン信号の出る電話機からおかけ下さい。

チケット発売日：4月25日(土)10:00AM~

Ⓞ営利的転売禁止。

△ **メインランドジャパン**
ファンタジースペシャル

ブロードウェイ ミュージカル

ピーター・パン

PETER PAN

Music by SIR J. M. BARRIE Lyrics by CAROLYN LEIGH MORRIS/MOOSE CHARLAP
Book by BETTY COMDEN and ADOLPH GREEN Music by JULIE STYNE
PETER PAN is presented through special arrangement with Music Theatre International (MTI), New York, NY, USA.
All authorized performance materials are also supplied by MTI.
www.mti.com

夏休みは、
ネバーランドへ!

一緒に最高の
思い出を
作ろう!

ダーリング夫人
皆本麻帆

フック船長
内海啓貴

ピーター・パン
山崎玲奈

ウェンディ
山口乃々華

タイガー・リリー
七瀬恋彩

原作 サー・J・M・バリによる作品を元にしたミュージカル
作詞 キャロリン・リー
作曲 モリス(ムース)・チャーラップ
翻訳・訳詞 福田響志
演出・振付 長谷川 寧



2026年8月16日 11:00/16:00 梅田芸術劇場メインホール

企画制作:ホリプロ 主催:梅田芸術劇場/ABCテレビ 特別協賛:メインランドジャパン

今年の夏は、夢と冒険のあふれる、ネバーランドの世界へ!

神原郁恵の初代ピーター・パンが舞い降りたのは、1981年。

ミュージカル『ピーター・パン』は、世代を超えて愛され続けてきました。

長い歴史の中、今年は、第11代目ピーター・パン山崎玲奈がラストフライングを迎えます。

今年の夏も日本中の子どもたち、そして大人たちに、夢と冒険の世界をお届けします!

いつまでも子どもでいたいピーター・パンと、
ネバーランドの仲間たちの、冒険の物語!
躍動感あふれるダンス、大迫力のアクション、心躍る音楽、
そしてピーターが客席上空に飛んてくるビッグフライング!
『ピーター・パン』で、素敵な思い出を作ませんか?



Cast

ロストボーイズ



梶みなみ 栗原沙也加 角田萌夏 西田杏奈 松尾音音

パイレーツ



池田遼 鈴木真之介 高木裕和 武井雷俊 松本涼真 横山祥子

モリト



ASUKA 小原睦希 庄田あかる 杉本菜太郎 住玲衣奈 高中梨生

ジョン(Wキャスト)



辻乃之花 原口結衣

マイケル(Wキャスト)



長谷瞬丞 羽根莉奈 ※五十音順

スウィング



三井夕萌 木村光

Staff

原作：サー・J・M・バリによる作品を元にしたミュージカル 作詞：キャロリン・リー 作曲：モリス(ムース)・チャラップ 翻訳・訳詞：福田響志 演出・振付：長谷川寧
音楽監督：宮川彬良 美術：BLANK R&D 照明：齋藤茂男 音響：井上正弘 衣裳：高橋毅 ヘアメイク：河村陽子 アクション・バルクール：HAYATE
映像：anno lab フライング：松藤和広 歌唱指導：福井小百合 パベット操演指導：黒谷都 振付助手：溝上瑞季/仙石孝太郎
アクション・バルクール助手：ASUKA/木村光 稽古ピアノ：井出幸子 演出助手：坂本聖子/三浦菜優 舞台監督：小澤久明/瀧原寿子
エグゼクティブ・プロデューサー：堀威夫 宣伝美術：野寺尚子 宣伝写真：平岩亨 舞台写真：宮川舞子 宣伝衣裳：高橋毅 宣伝ヘアメイク：河村陽子

ミュージカル観劇
以外にも、遊べる
コーナーが沢山!!

2026年8月16日(日) 11:00/16:00 梅田芸術劇場メインホール

阪急電車「大阪梅田駅」
茶屋町口より徒歩5分

料金(全席指定・税込 / とも3歳~12歳)

S席		A席	
おとな	子ども	おとな	子ども
9,800円	6,000円	4,500円	

公演の詳細は公演HPから

梅芸 ピーター・パン 検索

企画制作：ホリプロ 主催：梅田芸術劇場/ABCテレビ
特別協賛：メインランドジャパン



【ご来場のお客様へお願い】◆3歳未満無料、但し、お席が必要な場合は有料。◆やむを得ない事情により、出演者並びにスケジュールが変更になる場合がございます。予めご了承ください。◆公演中止の場合を除き、払い戻し他公演への振替はいたしかねます。ご了承の上、お申込みください。◆車椅子でご来場のお客様は、当日のスムーズなご案内のため、ご観劇日前日までに梅田芸術劇場までご連絡ください。詳細は、梅田芸術劇場ホームページ、お知らせ欄に記載の「ご来場のお客様へお願い」をご覧ください。◆今後の社会情勢に応じて、公演内容・開演時間並びにチケットの販売等につきましては、変更となる場合がございます。最新の情報については梅田芸術劇場公演ホームページをご確認ください。

● どこよりも早い先行販売

梅田芸術劇場ネット会員 <https://umeda.pia.jp/> ※ご登録は有料です。

【第1次抽選先行】4/9(木) 11:00~4/13(月) 11:00 【第2次抽選先行】4/28(火) 11:00~5/1(金) 11:00

● インターネットでのご購入 梅田芸術劇場オンラインチケット <https://ko-ume.pia.jp>

● お取り扱いプレイガイド チケットぴあ/イープラス/ローソンチケット/ABCぴあ

※店頭(コンビニエンスストア)での販売はございません。

● 窓口販売 (10:00~18:00) 梅田芸術劇場チケットカウンター(10:00~18:00) ※発売日翌以降、残席がある場合のみお取り扱い。



グループ観劇
(15名様以上)
の
お問い合わせ▼



この上演作品は、ロンドンにある小児病院グレート・オーモンド・ストリート病院 (Great Ormond Street Hospital) に対するサー・J・M・バリの遺贈の一部となっております。彼の死後、この病院は、大勢の子供たちのために長年尽力してきました。制作者たちは、本日の「ピーター・パン」の公演チケットを購入された方全員が、病気の子供の回復を助けてくださっていることを名譽に思い、幸せを感じております。

不動産で明るい未来へ

メインランドジャパン

大阪府大阪市北区梅田 2-1-3 桜橋御幸ビル 12階

HP

Instagram

youtube

所属所長 様

(一財) 奈良県教職員互助組合 事務局長
(公印省略)

近教互合同事業「ディズニー・オン・アイス “Let's Party!”」参加者の募集について (通知)
※カーテンコール公演・コスチューム特典日追記

令和8年度収益事業の一環として、下記のとおり実施しますので、組合員の皆様にお知らせください。
記

- 1 目的等 組合員が観劇などを通じて文化に接する機会をもつため実施します。
- 2 参加対象 教職員互助組合員及びその同伴者
- 3 申込限度枚数 組合員1人につき1公演5枚まで申込可能です。
※ 限度枚数以上お申し込みの場合は、無効となりますのでご注意ください。
※ 複数公演申込可
- 4 実施日及び募集定員等

会場	実施日等	演目等	募集定員	参加負担金 (一人につき)
大阪城ホール	令和8年8月9日(日) ①17:45開演♥ 令和8年8月10日(月) ②11:00開演★ ③15:00開演♥ 令和8年8月12日(水) ④11:00開演♥ ⑤15:00開演★ 令和8年8月13日(木) ⑥11:00開演★ ⑦15:00開演♥ 令和8年8月14日(金) ⑧11:00開演♥ ⑨15:00開演 令和8年8月15日(土) ⑩17:45開演★	ディズニー・オン・アイス “Let's Party!” 	計500名	参加負担金 (一人につき) 一般価格 8,500円 ↓ 組合員価格 6,500円 (S席: スタンドエリア または アリーナエリア) ※2歳以下 膝上無料
<div style="border: 1px solid black; padding: 5px;"> <p>★公演はカーテンコール公演 公演のフィナーレのあとに再びキャラクターが登場して氷の上から皆様にご挨拶。</p> <p>♥公演はコスチューム特典あり ディズニーキャラクターの衣装(全身)を着てご来場の小学生以下のお子様にもれなくオリジナルグッズプレゼント!!</p> </div>				

【裏面に続く】

5 申込締切日 令和8年6月8日(月)【必着】

6 申込方法 ①互助組合公式スマホアプリ「NARA ごじょ」
(AppStore または GooglePlay からアプリをインストールしてください。)
②白紙に下記必要事項を記入し、互助組合まで郵送または FAX してください。
必要事項「イベント名(ディズニー・オン・アイス)」「所属所名」
「組合員氏名」「職員番号」「希望日程」「希望枚数」
※ できる限り①のスマホアプリよりお申し込みください。

7 申込先 (一財)奈良県教職員互助組合 事業企画係:土橋・阪口
〒630-8133 奈良市大安寺1-23-2
TEL 0742-81-3115 FAX 0742-81-3125

8 申込結果 申込方法①: アプリのみで通知(配信)することとし、各所属所へ送付する決定通知の一覧には表示いたしません。ただし、該当する組合員宛てに個別の発送物(払込書等)がある場合は、申込方法に関わらず各所属所宛てに送付いたします。
申込方法②: 所属所長宛てに通知いたします。
※ 申込者多数の場合は抽選により決定いたします。(決定後のキャンセルはできませんので、ご注意ください。)

9 その他 ①参加決定者の参加負担金は、正職員の方については給与控除とさせていただきます。それ以外の給与控除できない方につきましては払込書にて納入していただきます。
②お申し込み状況によっては複数名でお申し込みいただいても、お席が離れてしまう場合がございますので予めご了承ください。
③会場
《大阪城ホール》
大阪市中央区大阪城 3-1
JR: 「大阪城公園駅」から徒歩約5分

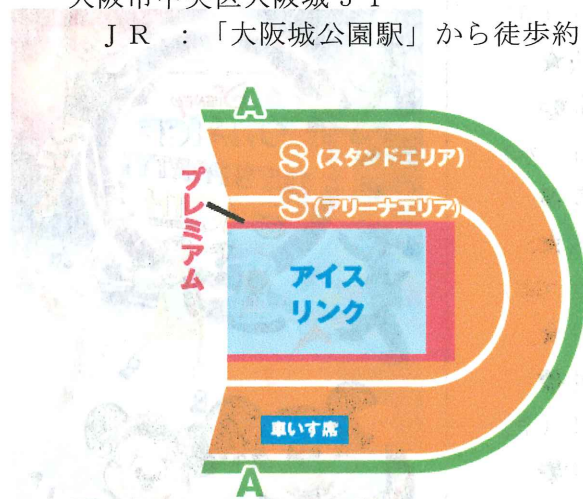

※ 座席はS席(スタンドエリアまたはアリーナエリア)となります。

※ 公式アプリからのお申し込みが便利です!! (AppStore または GooglePlay からアプリをインストールしてください。)



Produced by Feld Entertainment

Disney ON ICE

LET'S PARTY!

JAPAN TOUR 40TH ANNIVERSARY

©Disney

日本公演40周年記念

ディズニー・オン・アイス

8/8(土)▶16(日) 大阪城ホール 9/19(土)▶22(火・休) 神戸ワールド記念ホール

みんなで、おいでよ 40 Party!



『ウィッシュ』



『モアナと伝説の海』

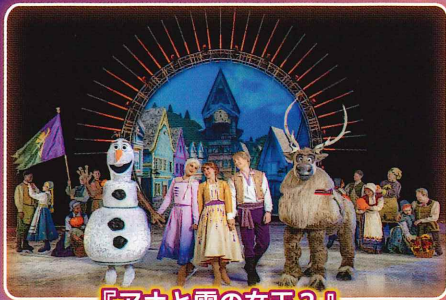

『アナと雪の女王2』



『ライオン・キング』

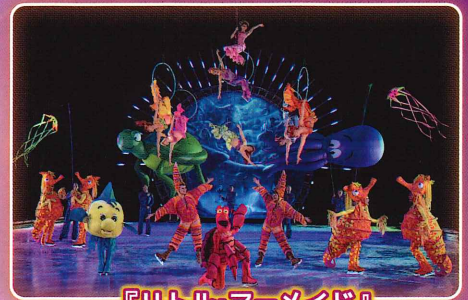

『リトル・マーメイド』

日本公演40周年を記念して特別なアイスショーをお届け! ミッキー・マウスがDJとなり、ディズニーソングをダンスリミックス。ディズニーの仲間たちが、会場を熱気あふれるパーティー空間へと変えていきます。40周年ならではの氷上のパーティーに、あなたも参加しませんか?

『ウィッシュ』 ♪ようこそ! ロサス王国へ ♪ウィッシュ~この願い~ ♪無礼者たちへ ♪誰もがスター!
 『アナと雪の女王2』 ♪ずっとかわらないもの ♪おとなになったら ♪みせて、あなたを ♪イントゥ・ジ・アンノウン
 『ライオン・キング』 ♪サークル・オブ・ライフ ♪王様になるのが待ちきれない ♪準備をしておけ ♪ハクナ・マタタ ♪愛を感じて ♪アフリカの大地
 『リトル・マーメイド』 ♪パート・オブ・ユア・ワールド ♪アンダー・ザ・シー ♪レ・ポワソン ♪キス・ザ・ガール
 『モアナと伝説の海』 ♪もっと遠くへ ♪どこまでも ~How Far I'll Go~ ♪俺のおかげさ ♪モアナ ♪シャイニー

©Disney

大阪城ホール

■大阪城ホールには駐車場がございません。公共交通機関をご利用ください。

8/8 (土)	9 (日)	10 (月)	11 (火・祝)	12 (水)	13 (木)	14 (金)	15 (土)	16 (日)
10:00	10:00	◆11:00	11:00	♥11:00	◆11:00	♥11:00	10:00	◆11:00
13:45	13:45	♥15:00	◆15:00	◆15:00	♥15:00	15:00	♥13:45	15:00
17:45	♥17:45						◆17:45	

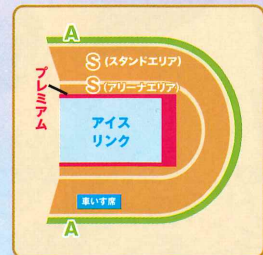

神戸ワールド記念ホール

9/19 (土)	20 (日)	21 (月・祝)	22 (火・休)
♥10:00	♥10:00	♥10:00	◆10:00
14:00	14:00	14:00	♥14:00
◆18:00	◆18:00		

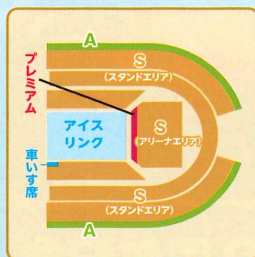

料金

【2地区共通】

(全席指定・税込)

プレミアム席

¥13,500

S席

¥8,500

A席

¥6,000

※3歳以上有料、2歳以下のお子様は保護者(大人)1名につき、1名まで膝上鑑賞無料。

但しお席が必要な場合は有料。

■開場は開演の45分前(予定) ■公演時間:約2時間(途中休憩を含む)

車いす席をご希望の方は、専用ダイヤルからご購入ください。

【車いす席受付番号】0570-200-887(12:00~17:00 土日祝休 休業)

※「車いす席」は車いす1台につき、付き添いの方は1名まで購入可能です。

チケットのお求めや最新情報は公式サイトをチェック!



団体様ご予約(30名様以上)

福利厚生や、こども会のレクリエーション、芸術鑑賞会など各種団体の受付を承ります! 詳しくは、下記までお問合せください。

お問合せ ディズニー・オン・アイス関西公演事務局
TEL:0570-200-887(12:00~17:00 土日祝休 休業)

主催:読売テレビ/中京テレビ放送/中京テレビクリエイション/読売新聞社/報知新聞社 協力:株式会社ジェーシービー
 運営協力:キョードー大阪 地区宣伝協力:Kiss FM KOBE 後援:アメリカ大使館/全国日米協会連合会
 招聘:中京テレビ放送 制作協力:制作舎
 お問合せ:ディズニー・オン・アイス関西公演事務局 TEL:0570-200-887(12:00~17:00 土日祝休 休業)

♥コスチューム特典公演

ディズニーキャラクターの衣装(全身)を着てご来場の小学生以下のお子様にもれなくオリジナルグッズプレゼント!

◆カーテンコール公演

公演のフィナーレのあとに再びキャラクターが登場して氷の上から皆様にご挨拶。

※対象公演は上記公演スケジュールをご確認ください。

■最寄駅:ポートライナー「市民広場」駅より徒歩4分近隣に有料駐車場がございますが、公演当日は周辺道路の渋滞が予想されます。公共交通機関でのご来場をお勧め致します。

所属所長 様

(一財) 奈良県教職員互助組合 事務局長
(公印省略)

「ゴルフ講習会①」・「第30回奈教互チャリティゴルフコンペ」参加者の募集について (通知)

令和8年度ライフプラン事業・元気回復事業の一環として、下記のとおり実施しますので組合員の皆様にお知らせください。

記

- 1 目的 組合員の趣味活動へのきっかけ作りとして実施します。
- 2 申込制限 申込事業数の制限はございません。
- 3 内容・日時及び定員等 詳細については別紙のご案内をご覧ください。
- 4 申込方法 ①互助組合公式スマホアプリ「NARAごじょ」
(AppStoreまたはGooglePlayからアプリをインストールしてください。)
②白紙に下記必要事項を記入し、互助組合まで郵送またはFAXしてください。
必要事項
・ゴルフ講習会「所属所名」「組合員氏名」「職員番号」
「ラウンド経験の有無」
・チャリティゴルフコンペ「希望者一覧(所属所名・職員番号・氏名・代表者(組合員のみ)の指定・代表者の連絡先・組合員と同伴者(非組合員)の内訳)」
※ できる限り①のスマホアプリよりお申し込みください。
- 5 申込締切日 令和8年6月8日(月)【必着】
- 6 申込先 (一財) 奈良県教職員互助組合 事業企画係：日高・土橋
〒630-8133 奈良市大安寺1-23-2 TEL 0742-81-3115 FAX 0742-81-3125
- 7 申込結果 申込方法①：アプリのみで通知(配信)することとし、各所属所へ送付する決定通知の一覧には表示いたしません。ただし、該当する組合員宛てに個別の発送物(払込書等)がある場合は、申込方法に関わらず各所属所宛てに送付いたします。
申込方法②：所属所長宛てに通知いたします。
※ 申込者多数の場合は抽選により決定いたします。
- 8 その他 ・参加決定者の参加負担金は、正職員の方については給与控除とさせていただきます。それ以外の給与控除できない方につきましては払込書にて納入させていただきます。
・参加負担金は各会員 / 組合員ごとにお支払いいただきます。
・(チャリティゴルフコンペ) 同伴者の方については代表の会員 / 組合員に合算して請求いたしますので、お申込みの際にご指定ください。

【裏面に続く】

※当日の参加者の交代は原則受付いたしません。(会員 / 組合員→同伴者等)
※グループでお申し込みの方は代表者のみ決定通知をお送りし、スタート時間の通知についてはアプリで個別にお知らせいたします。

※ 公式スマホアプリは右記 QR コードから
読み取りインストールしてご利用ください。



ゴルフ講習会・第30回奈教互チャリティゴルフコンペのご案内

1

ゴルフ講習会①

- 日 時 7月30日(木)
9:00~16:00
(集合8:30~)
- 場 所 ナパラゴルフクラブ
(天理市山田町888)
- 参加負担金 7,700円
- 定 員 32名(退教互会員と合同)



<内容>

- 8:30 集合(クラブハウスロビーにて受付)
- 9:00 開校式(練習場2階)
 - 午 前:練習場(班別で講習)
 - 打席練習
 - バンカー・アプローチ練習
 - パター練習
 - 昼休憩:昼食付(1ドリンク付)
 - 午 後:ラウンドレッスン(9ホール)
 - ※コースは4名1組で実施
- 16:00頃 ラウンドレッスン終了後解散

●そ の 他

- ・ ゴルフウェアの着用をお願いします。
 - ※ジーパン・Tシャツ・サンダルでの来場は禁止します。
- ・ シューズ、クラブをお持ちでない方はレンタルもあります。(有料)
 - ※参加決定後各自で直接施設にお申し込みください。
- ・ 当日のレッスン及びラウンドの組み合わせは、互助組合で決定します。(当日の変更はできませんのでご了承ください。)

レッスンプロによる指導を行います。クラブを握ったことのない初心者から、ベストスコア更新を目指す中・上級者まで幅広く対応します。



2

第30回奈教互チャリティゴルフコンペ

- 日 時 8月19日(水)
1組目は8:34~スタート予定
- 場 所 春日台カントリークラブ
(天理市福住町7453)
- 参加負担金 組 合 員 : 14,700円
同 伴 者 : 16,800円
- 定 員 72名(退教互会員と合同)
- 競技方法 ダブルペリア方式



●そ の 他

- ・ 参加費にはプレー代・昼食代(ワンドリンク付き)・会食代が含まれます。
- ・ チャリティ抽選会を予定していますのでご協力をお願いします。
- ・ 申込結果通知時にスタート時間・コース等を通知します。
- ・ 3名以下でお申し込みの場合は他の申込者との組み合わせとなる場合がありますのでご了承ください。(1名から申し込み可)
- ・ グループでお申し込みの方は代表者のみ決定通知をお送りし、スタート時間の通知についてはアプリで個別にお知らせいたします。

- ★ 参加費は組合員ごとにお支払いいただきます。
- ★ 同伴者の方については代表の組合員と併せてお支払いいただきます。

所属所長 様

(一財) 奈良県教職員互助組合 事務局長
(公印省略)

第1回「奈教互グルメクーポン」参加者の募集について (通知)

令和8年度元気回復事業の一環として、下記のとおり実施しますので、組合員の皆様にお知らせください。

記

- 1 目的等 組合員とその家族の福利厚生の一環として実施します。
- 2 申込対象 教職員互助組合員本人
- 3 募集定員 300人 (組合員1名につき1枚)
- 4 利用期間 令和8年7月1日 (水) ~ 9月30日 (水)
- 5 利用条件
 - ・ご利用対象者は組合員とその同伴者となります。
(同伴者も同料金でご利用いただけます)
 - ・施設・回数の制限はございません。期間中何度でもご利用いただけます。
- 6 実施施設一覧 (別表をご参照ください。)
- 7 申込締切日 令和8年6月8日 (月) 【必着】
- 8 申込方法
 - ①互助組合公式スマホアプリ「NARAごじょ」
(AppStoreまたはGooglePlayからアプリをインストールしてください。)
 - ②白紙に下記必要事項を記入し互助組合まで郵送またはFAXしてください。
必要事項「イベント名 (第1回奈教互グルメクーポン)」 「所属所名」
「組合員氏名」 「職員番号」
※ できる限り①のスマホアプリよりお申し込みください。
- 9 申込先 (一財) 奈良県教職員互助組合 事業企画係：阪口・日高
〒630-8133 奈良市大安寺1-23-2
TEL 0742-81-3115 FAX 0742-81-3125
- 10 申込結果 申込方法①：アプリのみで通知 (配信) することとし、各所属所へ送付する決定通知の一覧には表示いたしません。
申込方法②：所属所長宛てに通知いたします。
- 11 その他 グルメクーポンは申込方法①でお申し込みいただいた場合、アプリ上のみ通知します。

※ 公式スマホアプリは右のQRコードから読み取りください。
(AppStoreまたはGooglePlayからアプリをインストールしてください。)



【別表】

- ※ 下記価格には税金・サービス料が含まれます。
- ※ 状況により営業時間等が変更となりますのでご了承ください。
- ※ 季節によりメニュー内容が異なりますので詳しくは公式 HP をご参照ください。
- ※ 写真は全てイメージです。
- ※ 休館日や混雑状況、特別催事日等により予約出来ない場合もございます。
- ※ その他の優待や割引の併用が不可な場合もございます。

<p style="writing-mode: vertical-rl;">JWマリオットホテル奈良</p>	<p>シルクロードダイニング</p> 	<p>○ランチ シェフおすすめランチコース 6,704円(22%OFF)*スパークリングワイン1杯付き</p> <p>○ディナー シェフ厳選ディナーコース 14,547円(10%OFF)*スパークリングワイン1杯付き</p> 
	<p>バーラウンジ フライングスタッグ</p> 	<p>○アフタヌーンティー 季節のアフタヌーンティーセット+グラスシャンパン 通常価格より25%OFF 季節のアフタヌーンティーセット+ノンアルコールスパークリングワイン 通常価格より20%OFF 季節のアフタヌーンティーセット 通常価格より15%OFF</p>
<p style="writing-mode: vertical-rl;">奈良ホテル</p>	<p>メインダイニングルーム 「三笠」</p> 	<p>○ランチ 八重桜コース 4,900円(18%OFF) アフタヌーンティー (平日) 6,000円 (土日祝) 6,500円(13~14%OFF)</p> <p>○ディナー 春日コース 15,000円(17%OFF) カジュアルプラン(コース料理4品+フリードリンク90分制) 9,500円(14%OFF) ※カジュアルプランのみ 販売期間7/1~8/31まで、除外日8/15</p> 
<p style="writing-mode: vertical-rl;">登大路ホテル</p>	<p>レストラン ル・ボワ</p> 	<p>○ランチ ランチコース“ラマージュ” 11,000円(19%OFF)*ドリンク1杯付き</p> <p>○ディナー ディナーコース“ル・ボワ” 17,000円(19%OFF)*ドリンク1杯付き</p>
<p style="writing-mode: vertical-rl;">オーセンティック テーブルタバーン</p>	<p>オーセンティックテーブル タバーン</p> 	<p>○ランチ / ディナー ヤマトポークスペアリブ炭火焼きコース 5,100円(15%OFF) 牛フィレ炭火焼きコース 7,800円(22%OFF) ※季節のスペシャルティ含む全6品・デザート・コーヒー/紅茶付き</p> 
<p style="writing-mode: vertical-rl;">ノホテル奈良</p>	<p>トラットリア・ポンテ奈良</p> 	<p>○ランチ ランチbuffet (平日) 3,000円 (土日祝) 3,500円(12~15%OFF)</p> <p>○ディナー ディナーbuffet 5,500円(17%OFF)</p> 

ホテルモントレ京都	<p>NEW 随縁亭</p> 	<p>○ランチ 会席 神楽 5,950円(15%OFF)</p>	
ホテルグランヴィア大阪	<p>なにわ食彩しずく 19階</p> 	<p>○ランチ / ディナー フリードリンク付き(120分制)若菜プラン 7,000円(26%OFF)</p>	
	<p>フレンチレストラン フルーヴ 19階</p> 	<p>○ランチ マルシェコース+1ドリンク 3,600円(28%OFF) ○ディナー ムニユサンテコース+スパークリングワイン1杯 7,500円(21%OFF)</p>	
	<p>鉄板焼 季流 19階</p> 	<p>○ランチ 特選ステーキランチ 7,600円(20%OFF) ○ディナー 特選ステーキディナー+食後のお飲み物 13,200円(20%OFF)</p>	
ホテルニューオータニ大阪	<p>スカイラウンジ フォーシーズンズ 18階</p> 	<p>○ペンthouseバル お料理4品+フリードリンク120分制(ラストオーダー90分) 5,200円(52%OFF) ※1会員につき8名様まで ※特別催事日等により予約出来ない場合あり ※未就学児の入店は基本不可</p>	
スイスホテル南海大阪	<p>日本料理 花暦</p> 	<p>○ランチ ステーキ天婦羅セット+ドリンク1杯 6,050円(25%OFF) ○ディナー 会席 雅+ドリンク1杯 10,500円(24%OFF)</p>	
ホテルユニバーサルポート	<p>NEW ポートダイニング リコリコ</p> 	<p>○ディナー ディナービュッフェ 4,800円(20%OFF) ※小学生および幼児は通常料金</p>	
大阪マリオット都ホテル	<p>ラウンジプラス 19階</p> 	<p>○アフタヌーンティー アフタヌーンティーセット 6,300円(10%OFF)</p>	
	<p>ライブキッチン COOKA 19階</p> 	<p>○ランチ ランチbuffet 5,100円(15%OFF) ○ディナー ディナーbuffet 6,460円(15%OFF) ※土日祝日はランチ90分制、ディナー120分制 ※ランチ・ディナーともにアルコール別料金(2,400円)、ソフトドリンク込み</p>	

奈教互 第49-1号
令和 8年 5月15日

所属所長様

(一財)奈良県教職員互助組合 事務局長
(公印省略)

利用割引事業の新規契約について (通知)

日頃は当組合の事業運営にご協力頂きありがとうございます。

さて、利用割引の新規契約について、下記のとおり取り扱いますので組合員の皆様にお知らせください。

記

1 新規契約業者

株式会社中商

代表取締役 中島 剛
大阪府岸和田市箕土路町 2-8-10

問い合わせ先：株式会社中商 豊中オフィス 担当/高尾
大阪府豊中市穂積1丁目-5-4-101 fax:06-6152-5561
Tel 06-6152-5556 (豊中オフィス) 0120-37-4663 (フリーダイヤル)

2 契約の内容

- ・新築・建替について建物本体価格(消費税別)の3%
 - ・戸建分譲について建物本体価格(消費税別)の3%
 - ・エクステリアについて請負金額(消費税別)の3%
- 組合員及び退職互助部会員とご家族とその2親等以内のご家族
※詳細については指定業者にお問い合わせください。

3 利用方法

- 初回面談(展示場等訪問)前に「住宅取得紹介カード(優待割引)」に必要事項を記載し、互助組合あてFAX(0742-81-3125)または郵送にて提出してください。
※住宅取得紹介カードには「住宅部会用」と「優待割引用」の2種類がございますのでご注意ください。
- 住宅取得紹介カード(優待割引)については、互助組合ホームページ「各種様式のダウンロード」より各自ダウンロードしてご使用ください。

4 割引契約開始日

令和8年4月1日より開始

奈良県教職員互助組合員の皆様へ

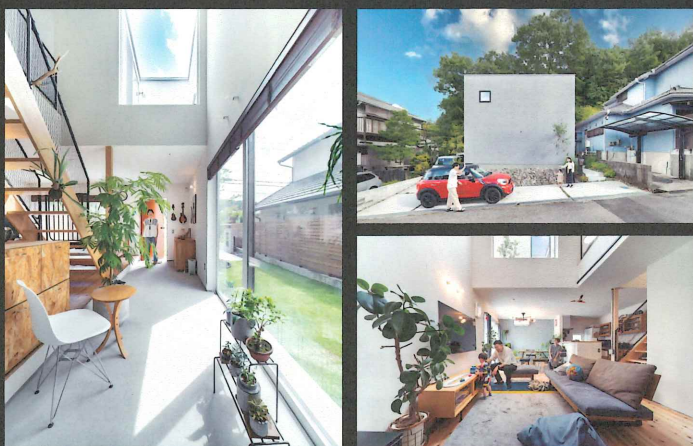

D'SSTYLE®

ありきたりの家では
満足できないあなたへ。

D'S STYLEは、
決めすぎない設計と、
シンプルな四角い箱から始まる家づくり。

光と風が通り抜ける大きな空間。
無垢の床、漆喰の塗壁、土間のある暮らし。
住む人の「好き」が、
少しずつ重なって完成していく住まい。

家を買うのではなく、
暮らしをつくるという選択を。

無料相談会 / モデルハウス見学など HPはこちら



nn nakashouの庭

garden&exterior design studio

庭は、家族のもうひとつの居場所。

nakashouの庭は、
住まいに寄り添う庭づくり。

光が差し込む芝生。
風に揺れる木々。
季節の移ろいを感じる植栽。

家族の時間が、少しずつ
積み重なっていく空間をデザインします。

庭をつくるのではなく、
心地よい時間をつくるという選択を。

無料相談会 / モデルガーデン見学など HPはこちら



D'SSTYLE® ☎0120.37.4663

10:00~17:00
定休日/毎週水曜・木曜

岸和田本社 / 〒596-0801 大阪府岸和田市箕土路町2丁目8-10
豊中オフィス / 〒561-0856 大阪府豊中市穂積1丁目-5-4-101
加古川オフィス / 〒675-0115 兵庫県加古川市平岡町一色10-4
名古屋オフィス / 〒488-0023 愛知県尾張旭市瀬戸川町2丁目80 ロータスフラワー101



営業時間 / 10:00~17:00 | 定休日 / 毎週水曜・木曜
岸和田本社 / 〒596-0801 大阪府岸和田市箕土路町2丁目8-10 | 豊中オフィス | 加古川オフィス | 名古屋オフィス | 熊取オフィス

nn nakashouの庭 ☎0120.41.2845

10:00~17:00
定休日/毎週水曜・木曜

岸和田本社 / 〒596-0801 大阪府岸和田市箕土路町2丁目8-10
豊中オフィス / 〒561-0856 大阪府豊中市穂積1丁目-5-4-101

モデルガーデン | 大阪 和泉市・豊中市・箕面市 / 和歌山 岩出市・橋本市





NARA TOMIO MODELHOUSE

近鉄奈良線「富雄駅」徒歩4分
阪奈道路「富雄IC」より6分

ヴィンテージと自然な要素を融合させ、
柔らかな色味とシンプルながらも
暖かみのあるデザインが特徴的な
ナチュラルヴィンテージスタイルコーデ。

ヘンリー・ソローの思想に影響を受けた妻は哲学書を執筆し、国語教師の夫も本好き。読書や音楽を楽しみながら暮らしている。ターシャ・テューダーに憧れる妻は、土間のある家で庭づくりやピアノを満喫。子供たちもこのびのびと成長し、家族で大切なものを考えながら暮らす日々。駅近ながら、穏やかで心地よい時間が流れる。そんな暮らしをベースにコーデしました。

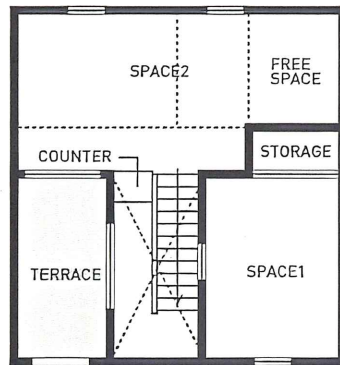
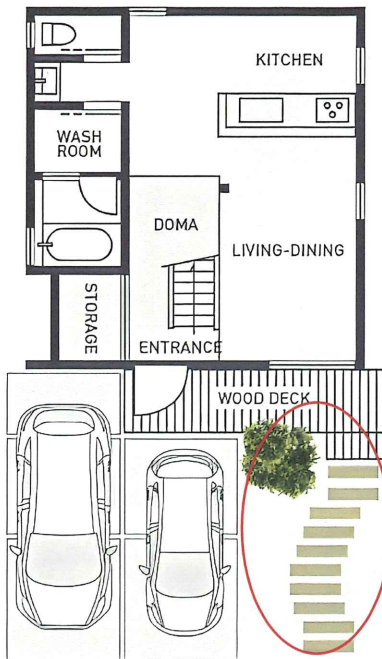

Style@HOME Basic_3.5x3.75_arrange

□敷地面積/106.70㎡(32.27坪) □延床面積/75.96㎡(22.97坪)
□1階床面積/42.64㎡(12.89坪) □2階床面積/33.2㎡(10.07坪)

ナチュラルなウッドデッキの 玄関アプローチが魅力。

玄関アプローチのナチュラルなウッドデッキは柔らかな木目と温かな質感が、訪れる人の心に優しい印象を与え、季節の変化とともに上質なライフスタイルを演出してくれる特別な空間です。



Web・スマホから
簡単相談予約(日時予約)
できます



📍 ドライブガイド

- くるみの木/24分
- Fuzzy Factory/23分
- アノラーメン製作所/2分
- カフェタオン/7分
- 野菜ソムリエのRokumeikan/11分
- Slope/6分
- 生駒山上遊園地/19分
- KONOMI cafe/6分
- ROKUMEI COFFEE CO.
TOMIO ROASTERY/6分
- Very Berry Cafe/8分

奈教互 第48-1号

令和 8年 5月15日

所属所長様

(一財) 奈良県教職員互助組合 事務局長
(公印省略)

図書購入補助券(図書券)の配付について(依頼)

令和8年度文化・体育・教養推進事業の一環として、下記のとおり実施しますので、組合員の皆様に配布してください。

記

- 1 配布対象者 令和8年5月7日現在の組合員
(組合員名簿を同封しています。)
- 2 補助額 2,000円 ※へき地校については3,000円
- 3 使用期限 令和9年3月31日(火)
- 4 利用方法等 (1) (別紙) 図書購入補助券取扱店舗一覧の各書店でご利用いただけます。
券面(表)及び下記のQRコード(互助組合HP)・スマホアプリの「お知らせ」からもご確認いただけます。
※HPログインID:生年月日(西暦)、PW:職員番号
※アプリログインID:職員番号、PW:生年月日(西暦)
(2) 現金との引き換えはできません。また補助額未満の場合、おつりは出ません。
- 5 受領書の返送 別紙受領書を、令和8年6月8日(月)までに互助組合へ
FAX(0742-81-3125)または郵送にてご返送願います。
(公印は省略可とします。)



図書購入補助券
取扱店舗一覧

【返送先】

(一財) 奈良県教職員互助組合 事業企画係:日高・阪口
〒630-8133 奈良市大安寺1-23-2
TEL 0742-81-3115
FAX 0742-81-3125

※裏面に取扱店舗一覧を記載しております。

図書購入補助券取扱店舗一覧

書店名	店頭販売	外商のみ	所在地	
奈良 蔦屋書店	○		三條大路1丁目691-1	
福角学生堂書房		○	南紀寺町2-276-25	
啓林堂書店 奈良店	○		西御門町1-1	
ペニヤ書店			花芝町16	
ジャパンブックス あやめ池店			あやめ池南1-3-11	
啓林堂書店 学園前店			学園北1-9-1 パラディ学園前3F	
たつみ書店			右京1-3-4 サントウンプラザすずらん館208	
ジュンク堂書店 奈良店			西大寺東町2-4-1 ならファミリー4階	
ブックス道友			天理市	三島町432-1
海老山書店				川原城町72
西廻書店				柳本町1255
大塚書店				天理市櫛本町2423-1
ジャパンブックス 郡山店(店頭販売)	○		朝日町1-9 にし茂とビル	
ジャパンブックス 郡山店(外商のみ)		○		
啓林堂書店 郡山店	○		南郡山町527-13	
BOOKSえみたす アピタ大和郡山店			田中町字宮西517 アピタ大和郡山店2F	
庫書房		○	下三橋町435-11	
喜久屋書店 大和郡山店	○		下三橋町741 イオンモール大和郡山2F	
ディーズブック			高田町125	
久保弘文堂			生駒市	高山町12651
啓林堂書店 生駒店				谷田町1600 近鉄百貨店生駒店6F
倭の国書房			磯城郡	田原本町千代387-6
藤木書店	○		大字黒崎656-8 桜井15	
辻本書店				桜井市
喜久屋書店 橿原店	○		橿原市	曲川町7-20-1 イオンモール橿原3F
ジュンク堂書店 橿原店				北八木町3-65-11 近鉄百貨店橿原店6F
高垣弘文堂書店			大和高田	永和町9-9
森谷書店			香芝市	下田西3-4-24
キャップ書店 王寺店			北葛城郡	王寺町久度2-2-1 リーベル王寺東館3F
櫻井誠文堂			五條市	五條1-6-17
中谷宝文堂			吉野郡	大淀町越部1555-1
(株)TS(旧俵本書店)				大淀町下淵446-1(080-5635-9554)

※ 外商のみ … 店舗販売をせず学校や役所、または地域や個人宅への配達のための店舗

Googlemapでも取扱店舗一覧がご覧いただけます→



○ 奈良県教職員互助組合員の皆様へ ○

住宅部会12社の カタログを 差し上げます!



Your Dream Home. The First Step Toward
理想の
住まいへの
第一歩



資料ご請求特典!

毎月先着
10名

資料請求いただくと

図書カード500円分プレゼント!

※1家族1回限りとさせていただきます。プレゼントは奈良県教職員互助組合が発行するチラシなどに初めて応募される方に限らせていただきます。



メールまたはFAXで簡単請求

新築 建て替え リフォーム マンション

上記をお考えの皆様役に役立つ資料を差し上げます。必要事項をご記入いただき送信してください。

お得なご利用特典をご用意しております!

注文住宅

建物本体
工事価格
(消費税を除く)

3%割引

※一条工務店は2%割引 ※「家族」の対象は各社異なります。

リフォーム

見積金額

3%割引

※各社によって請負契約金額が異なりますので詳細は各ハウスメーカーへお問い合わせください。

マンション・
建売住宅

詳細はお問い合わせください。

住宅部会(50音順)

HEBEL HAUS
ALL for LONGLIFE

家は、性能。
一条工務店

木の家
IMURA
from Yoshino Forest, NARA

近鉄不動産

人と地球がはるこよ住まい
サンヨーホームズ

木と生きる幸福
住友林業

SEKISUI HEIM

SEKISUI HOUSE

Daiwa House.
大和ハウスグループ

Panasonic Homes

ミサワホーム

YAMADA HOMES

※組合員様からいただいた個人情報については、一般財団法人奈良県教職員互助組合住宅取得紹介のためにのみ、希望業者に提供されることを承諾して申し込みます。

カタログ 請求方法

STEP1 ご希望のカタログに チェック!

STEP2 下記のアンケートをご記入!

STEP3 メール または FAX送信

メール **nakyogo@nifty.com** こちらの面を撮影し添付して送信

FAX **0742-81-3125** 一般財団法人奈良県教職員互助組合 行

旭化成ホームズ	<input type="checkbox"/> 総合カタログ		<input type="checkbox"/> アウトドアリビング		一条工務店	<input type="checkbox"/> 総合防災住宅		<input type="checkbox"/> 総合カタログ「OCHIOI NEWS」	
イムラ	<input type="checkbox"/> 木の家イタラガイドブック		<input type="checkbox"/> リノベーション施工事例集		近鉄不動産	<input type="checkbox"/> 近鉄のリフォームブランドブック		<input type="checkbox"/> 軸組工法ガイドブック	
サンヨーホームズ	<input type="checkbox"/> 戸建実例集		<input type="checkbox"/> リフォーム実例集		住友林業	<input type="checkbox"/> 住友林業の木の家(住宅総合カタログ)		<input type="checkbox"/> 秘密がここ。「What is BF?」	
セキスイハイム近畿	<input type="checkbox"/> こっちハイム		<input type="checkbox"/> 総合カタログ		積水ハウス	<input type="checkbox"/> 積水ハウスブランドブック		<input type="checkbox"/> 積水ハウスライフスタイルブック	
ダイワハウス	<input type="checkbox"/> 住宅総合カタログ		<input type="checkbox"/> 家事シェアハウス		パナソニックホームズ	<input type="checkbox"/> パナソニックホームズ新築実例集		<input type="checkbox"/> リフォーム実例集	
ミサワホーム近畿	<input type="checkbox"/> 総合カタログ		<input type="checkbox"/> リフォーム実例集		ヤマダホームズ	<input type="checkbox"/> 総合カタログ		<input type="checkbox"/> RASiO(ラジオ)	

ふりがな	所属名		記入日
氏名	職員番号	年齢	月 日 ()
住所	〒		
電話番号	E-mail		
ご家族構成	人[大人()人] 子ども()人]		
建築地	<input type="checkbox"/> ある()市に()坪) <input type="checkbox"/> 探している()方面		
建築時期	<input type="checkbox"/> 半年以内 <input type="checkbox"/> 1年以内 <input type="checkbox"/> 2年以内 <input type="checkbox"/> 未定		
サポートについて	■ご希望の内容に <input checked="" type="checkbox"/> チェックしてください。(複数可) <input type="checkbox"/> 新築・建て替え <input type="checkbox"/> リフォーム <input type="checkbox"/> 土地情報 <input type="checkbox"/> マンション		
ご要望			

【個人情報の取扱について】 「カタログ請求 FAXシート」にご記入いただきました個人情報につきましては、奈良県教職員互助組合および住宅部会12社が住宅に関する様々な情報や特典を提供するために使用し、それ以外の第三者に開示公開することはありません。

奈良県教職員互助組合員の皆様へ

吉野杉の家 SMART ORDER

敷地条件とご要望に合うプランをご提案する“自由設計の住まい”です。



SMART ORDERの
詳細はこちら >>



image

<参考プラン>

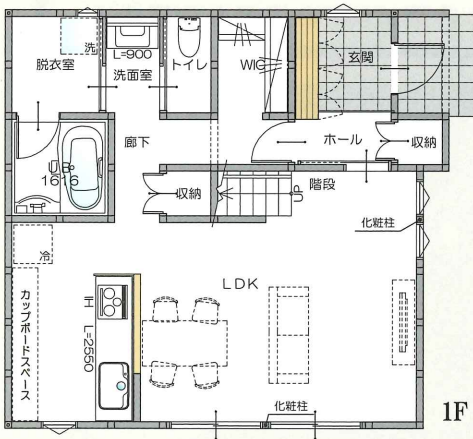

<モニターハウス>

10棟限定

※平屋にも対応させていただきます。

建物本体価格

2,220万円

(税込 2,442万円)



image

- 建築面積 54.24㎡ 16.40坪
- 延床面積 89.01㎡ 26.92坪
- 1階床面積 52.58㎡ 15.90坪
- 2階床面積 36.43㎡ 11.02坪

全棟標準 長期優良住宅 許容応力度計算

- 耐震性 耐震等級3 (最高等級) +MIRAIE (制震ダンパー搭載)
- 断熱性 断熱等級6 ※プランによります
- 耐久性 劣化対策等級3 (最高等級) 維持管理対策等級3 (最高等級)

SMART ORDER仕様は特別価格のため、提携割引の対象外となります。



木の家
IMURA
from Yoshino Forest, NARA

奈良・大阪で木の家を建てるなら

株式会社イムラ

本社：奈良市三条大路三丁目2-7-1

定休日：水曜・木曜・祝日

電話番号：0570-035-088

提携法人様
団体様専用ページはこちら >>



オンライン参加OK!

失敗しない

土地選びセミナー

不動産のプロが

正しい予算設定の方法

土地選びから購入までのポイントを解説!



✔ 土地探しを何から始めたらいいかわからない方におすすめ!

6/14 (日)

セミナー	13:30 ~ 14:30
個別相談	14:30 ~ 16:00

個別相談：要予約

① 14:30~ ② 15:00~ ③ 15:30~
ご希望エリアの情報もご提供!

会場 平城山パーク展示場 (奈良市三条大路三丁目2-7-1)

土地探しに関するお悩みやご相談もOK

- Q 住みたいエリアの土地探し、どうすればいい?
- Q 何を基準に土地を決めたらいい?
- Q お金はどのくらい必要になる?



予約制 定員：なし HPはこちらから 木の家イムラ

事前予約制となっております。6月12日、17時までにお申し込みください。それ以降のご予約につきましては、電話にてお問い合わせください。



五感で楽しむ木のある暮らし

提携特典割引

新築建物本体価格 **3%** 割引
リフォーム見積価格

※価格は消費税を含まない税別価格となります。



木の家 IMURA from Yoshino forest, NARA

株式会社イムラ

奈良本社：奈良市三条大路三丁目2-7-1

営業時間：10時～17時半 / 定休日：水曜・木曜

<お問い合わせ>

ナビダイヤル(通話料がかかります)



0570-035-088