

事務連絡
令和8年6月12日

事務担当者様



一般財団法人
奈良県教職員互助組合

TEL 0742-81-3115

送付文書一覧

今回送付しました文書は下記のとおりですので、ご確認の上組合員の皆様にお知らせください。
なお、ご質問等につきましては、お気軽にお問い合わせください。

記

- 1 生きがい講座[6月号]参加者の募集について(通知)
- 2 第4回 文化鑑賞(観劇・コンサート)参加者の募集について(通知)
- 3 「テニス教室」・「奈教互テニス大会」参加者の募集について(通知)
- 4 「ファミリーレクリエーション施設利用」参加者の募集について(通知)
- 《新規》5 「おすすめの本(ごじよベス!)」の募集について(通知)
- 6 近教互合同事業「ディズニー・オン・アイス“Let's Party!”」参加者の募集について(通知)※追加募集
- 7 利用割引事業の新規契約について(通知)
- 8 指定宿泊施設の契約解除について(通知)
- 9 スポーツ施設利用割引事業の新規契約について(通知)
- 10 貸付金の貸付利率について(再通知)

その他

- ・ 指定店 大阪市学校用品(株)より『夏のギフト』特別価格斡旋のご案内
- ・ 指定店 (株)イムラより「ならまちマンションモデルルーム GRAND OPEN」
「資産形成と住まいづくりセミナー」のご案内
- ・ 指定店 近鉄不動産(株)より「近鉄学研奈良登美ヶ丘住宅地」のご案内
- ・ 指定店 奈交サービス(株)より「特選夏ギフト」のご案内

ディズニー・オン・アイス“Let's Party!”

夏休みに10公演追加募集中!!

★日程:①8月9日(日)、②③8月10日(月)、④⑤8月12日(水)

⑥⑦8月13日(木)、⑧⑨8月14日(金)、⑩8月15日(土)

※ ①⑩17:45 開演、②④⑥⑧11:00 開演、

③⑤⑦⑨15:00 開演

★カーテンコール公演・コスチューム特典公演あり!!

★お得な組合員価格でご参加いただけます!!

※ 詳細は通知文書またはアプリをご覧ください。



公式アプリ「NARAごじょ」 電子クーポンのご利用方法

- ★スマホがあればOK!!
- ★インストール無料!!

- ★組合員証が表示できます!!
- ★クーポンが何度でも使えます!!
- ★新しい優待もすぐ更新!!



お得にご利用いただけます!!

所属所長様

(一財)奈良県教職員互助組合 事務局長
(公印省略)

生きがい講座〔6月号〕参加者の募集について(通知)

令和8年度ライフプラン事業の一環として、下記のとおり実施しますので組合員の皆様にお知らせください。

記

- 1 目的 組合員の趣味活動へのきっかけ作りとして実施します。
- 2 申込制限 申込事業数の制限はございません。
- 3 内容・日時及び定員等 詳細については裏面のご案内をご覧ください。
- 4 申込方法 ①互助組合公式スマホアプリ「NARA ごじょ」
(AppStoreまたはGooglePlayからアプリをインストールしてください。)
②白紙に下記必要事項を記入し、互助組合まで郵送またはFAXしてください。
必要事項「イベント名(講座名)」「所属所名」「組合員氏名」「職員番号」
加えて『マジックショー&マジック教室』と『アート鑑賞講座』につきましては、「組合員/会員人数」「非組合員人数」
「同伴者の職員/会員番号」「同伴者の氏名」
※ できる限り①のスマホアプリよりお申し込みください。

5 申込締切日 令和8年7月8日(水) 【必着】

6 申込先 (一財)奈良県教職員互助組合 事業企画係:土橋・阪口
〒630-8133 奈良市大安寺1-23-2
TEL 0742-81-3115 FAX 0742-81-3125

7 申込結果 申込方法①: アプリのみで通知(配信)することとし、各所属所へ送付する決定通知の一覧には表示いたしません。ただし、該当する組合員宛てに個別の発送物(払込書等)がある場合は、申込方法に関わらず各所属所宛てに送付いたします。
申込方法②: 所属所長宛てに通知いたします。
※ 申込者多数の場合は抽選により決定いたします。

8 その他 参加決定者の参加負担金は、正職員の方については給与控除とさせていただきます。それ以外の給与控除できない方につきましては払込書にて納入していただきます。

※ 公式スマホアプリは右記QRコードから読み取りインストールしてご利用ください。



生きがい講座〔6月号①②③〕のご案内

1 SYUMPEIのマジックショー&マジック教室

- 日時 8月2日(日)
10:00~11:30(受付9:45~)
- 場所 奈良県コンベンションセンター 202号室
(奈良市法蓮町757-2)
- 参加負担金 組合員・退教互会員 1,800円
非組合員 2,300円
※大人だけでなく子どもも参加できます。
- 定員 50名
- 講師 **マジシャン SYUMPEI(シュンペイ)**
様々なイベントに出演。ブライダルシーンなどでも活躍中
TVにも出演実績あり!!

<講座の内容>

- 10:00~10:15 マジックショー
目の前で本格的なマジックをお楽しみいただけます!!
- 10:15~11:00 マジック教室
日用品や文房具、トランプなど身近なものでできるマジックを伝授します!!
- 11:00~11:30 質疑応答&発表(希望者のみ)
今後に活かせるマジックグッズのプレゼント付き!!



2 アート鑑賞講座【第3回】~革命を描いた画家たち~

- 日時 8月17日(月)
13:30~15:30(受付13:15~)
- 場所 ノボテル奈良(奈良市大宮町7-1-45)
- 講師 アートナビゲーター 琴見ゆり氏
- 参加負担金 組合員/会員 3,000円
非組合員 3,800円(同伴者は1名まで)
- 定員 10名
- 講座内容 革命で自由を勝ち取ってきたフランスの歴史を絵画で辿ります。
ナポレオンお気に入りの画家は付度が上手?ナポレオンの絵に隠された秘密に迫ります。
教科書に載っているあの絵は、フランス革命の絵じゃなかった?

説明がとても分かりやすいと大人気!!



《民衆を導く自由の女神》



※写真はイメージです。 琴見 ゆり

★ケーキ5種盛り+コーヒーまたは紅茶付き★

3 スムージーセミナー

- 日時 8月19日(水)
①11:00~12:00(受付10:45~)
②14:00~15:00(受付13:45~)
- 場所 DRINK DRUNK 奈良三条本店
(奈良市橋本町8)
- 参加負担金 2,000円
- 定員 各8名
- 講師 DRINK DRUNK 代表 平野奈津氏
- 講座内容 スムージーの作り方をデモンストレーションしてもらった後、各自で桃のスムージーを作り、召し上がっていただきます。

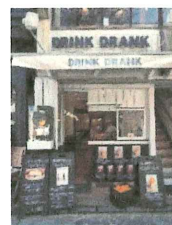
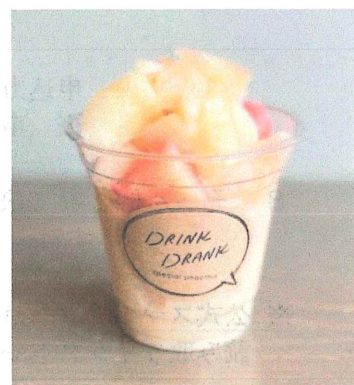
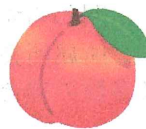

所属 所 長 様

(一財) 奈良県教職員互助組合 事務局長
(公印省略)

第 4 回 文化鑑賞 (観劇・コンサート) 参加者の募集について (通知)

令和 8 年度文化・体育・教養施設推進事業の一環として、下記のとおり実施しますので、組合員の皆様にお知らせください。

記

- 1 目 的 等 組合員が観劇などを通じて文化に接する機会をもつため実施します。
- 2 参 加 対 象 教職員互助組合員及びその同伴者
- 3 申込限度枚数 組合員 1 人につき 1 公演 4 枚 まで申込可能です。
また、申込み公演数の制限はございません。
※ 限度枚数以上お申し込みの場合は、無効となりますのでご注意ください。

4 実施日及び募集定員等

No.	演 目 等	実 施 日 等	会 場	募 集 定 員	参加負担金 (一人につき)
1	ブロードウェイミュージカル「CICAGO」 30周年記念来日公演	令和8年9月5日 (土) 17:30開演	オリックス劇場	50名	13,900円 (S席) ※未就学児入場不可
2	吉田兄弟 -極生-THE MONENT ※チラシなし	令和8年9月6日 (日) 15:00開演	フェスティバルホール	100名	4,300円 (指定席) ※未就学児入場不可
3	石丸幹二 オーケストラコンサート2026	令和8年9月6日 (日) 17:00開演	ザ・シンフォニーホール	50名	11,000円 (S席) ※未就学児入場不可
4	横坂源×小林愛実 デュオ・リサイタル	令和8年9月21日 (月・祝) 14:00開演	ザ・シンフォニーホール	50名	5,500円 (指定席) ※未就学児入場不可
5	宝塚歌劇団 宙組公演 「RRR×TAKA” R” AZUKA~√Rama~」 ※チラシなし	令和8年10月10日 (土) 11:00開演	宝塚大劇場	100名	7,400円 (S席)
6	マルティン・ガルシア・ガルシア ピアノ・リサイタル	令和8年10月12日 (月・祝) 14:00開演	ザ・シンフォニーホール	50名	5,100円 (指定席) ※未就学児入場不可
7	キーウ・クラシック・バレエ くるみ割り人形	令和8年11月22日 (日) 14:00開演	なら100年会館	50名	4,400円 (指定席) ※3歳以下入場不可

5 申込締切日 令和8年7月8日 (水) 【必着】

【裏面に続く】

- 6 申込方法 ①互助組合公式スマホアプリ「NARA ごじょ」
(AppStore または GooglePlay からアプリをインストールしてください。)
②白紙に下記必要事項を記入し、互助組合まで郵送または FAX してください。
必要事項「イベント名(第4回文化鑑賞)」「所属所名」「組合員氏名」
「職員番号」「希望演目」「希望枚数」
※ できる限り①のスマホアプリよりお申し込みください。
- 7 申込先 (一財)奈良県教職員互助組合 事業企画係:土橋・阪口
〒630-8133 奈良市大安寺1-23-2
TEL 0742-81-3115 FAX 0742-81-3125
- 8 申込結果 申込方法①: アプリのみで通知(配信)することとし、各所属所へ送付する決定通知の一覧には表示いたしません。ただし、該当する組合員宛てに個別の発送物(払込書等)がある場合は、申込方法に関わらず各所属所宛てに送付いたします。
申込方法②: 所属所長宛てに通知いたします。
※ 申込者多数の場合は抽選により決定いたします。(決定後のキャンセルはできませんので、ご注意ください。)
- 9 その他 ①参加決定者の参加負担金は、正職員の方については給与控除とさせていただきます。それ以外の給与控除できない方につきましては払込書にて納入させていただきます。
②お申し込み状況によっては複数名でお申し込みいただいても、お席が離れてしまう場合がございますので予めご了承ください。
③会場
《オリックス劇場》
大阪市西区新町1丁目14番15号
地下鉄: 御堂筋線「心齋橋駅」から徒歩約10分
四つ橋線「四ツ橋駅」から徒歩約5分
《フェスティバルホール》
大阪市北区中之島2-3-18
Osaka Metro: 四つ橋線「肥後橋駅」〔4番出口〕直結
京阪電車: 中之島線「渡辺橋駅」〔12番出口〕直結
《ザ・シンフォニーホール》
大阪市北区大淀南2丁目3-3
JR: 「福島駅」から北へ徒歩約7分
《宝塚大劇場》
兵庫県宝塚市栄町1-1-57
阪急「宝塚駅」、有料駐車場有
《なら100年会館》
奈良市三条宮前町7番1号
JR: 「奈良駅」西側から徒歩約5分

※ 公式アプリからのお申し込みが便利です!!

(AppStore または GooglePlay からアプリをインストールしてください。)



CHICAGO

THE MUSICAL

ブロードウェイミュージカル『シカゴ』
30周年記念来日公演 生演奏、英語上演 日本語字幕あり

2026.9.3 木 - 6 日 オリックス劇場



**DJALENGA
SCOTT**
as
VELMA KELLY



**BRADLEY
JADEN**
as
BILLY FLYNN



**SARAH
SOETAERT**
as
ROXIE HART

ブロードウェイ屈指のロングランを誇るミュージカル『シカゴ』来日公演、2026年9月開催!!!

ウエストエンドのトップスター、
ブラッドリー・ジェイデンが **来日決定!**
敏腕弁護士ビリー・フリン役で
(『レ・ミゼラブル』ジャベール役他)

ビリー・フリン役:

ブラッドリー・ジェイデン

ヴェルマ・ケリー役:

ジャレング・スコット

ロキシー・ハート役:

サラ・ソータート

他、イギリスカンパニー

<https://chicagothemusical.jp>

chicagothemusical.jp

xchicago_japan

@chicago_japan

シカゴ ミュージカル 検索

主催: 関西テレビ放送 / キョードー大阪 企画制作: TBS / キョードー東京 後援: FM802 / FM COCOLO 招聘: キョードー東京

BUT, OH, I LOVE MY LIFE AND ALL THAT JAZZ

ウエストエンドの至宝、ブラッドリー・ジェイデンが魅せる新境地

Introduction

NY・ブロードウェイのリバイバル版初演から今年で30周年を迎え、世界38か国・500都市以上・13言語で上演されているメガヒット・ミュージカル『シカゴ』。1996年版は現在も上演が続くブロードウェイを代表するロングラン作品として、長年にわたり世界中の観客を魅了し続けています。実話に基づく二人の悪女によるスキャンダラスなシンデレラ・ストーリーは人々の共感を呼び、「オール・ザット・ジャズ」をはじめとする名曲の数々、そして鬼才ポプ・フォッシーの振付を体現したセクシーでスタイリッシュなダンスが、唯一無二の世界観を生み出します。

2026年9月に行われる来日公演では、昨年日本で開催されたミュージカル・ミゼラブル ワールドツアースペクタキュラーでジャベール役を好演したブラッドリー・ジェイデンが、敏腕弁護士ビリー・フリン役で来日することが決定！これまで『レ・ミゼラブル』ジャベール役／アンジョラス役、『ウィキッド』フィエロ役、『オペラ座の怪人』ラウル役（イタリア版）などを務め、さらに世界各国でソロコンサートを成功させるなど、ウエストエンドをはじめ国際的に活躍するトップミュージカルスターが、日本で『シカゴ』デビューを果たします。圧巻の歌声と華麗な演技で魅せるビリー・フリンに、どうぞご期待ください！



BRADLEY JADEN as BILLY FLYNN



CHICAGO

THE MUSICAL

作詞 フレッド・エップ 作曲 ジョン・カンダー 脚本 フレッド・エップ & ポプ・フォッシー 初演版演出・振付 ポプ・フォッシー オリジナルNYプロダクション演出 ウォルター・ボビー オリジナルNYプロダクション振付 アン・ラインキング

2026.9.3 木-6 日 オリックス劇場

生演奏、英語上演
日本語字幕あり

主催先行 -2026.5.17 日 23:59



詳細は
コチラ

プレイガイド先行

2026.5.18 日
びあ、ローソン、CNプレイガイド、イープラス

ビリー・フリン役：ブラッドリー・ジェイデン
ヴェルマ・ケリー役：ジャレンガ・スコット
ロクシー・ハート役：サラ・ソータート
他、イギリスカンパニー

料金
昼公演 S席 ¥17,500 A席 ¥13,500 B席 ¥11,000 C席 ¥8,000
夜公演 S席 ¥16,500 A席 ¥12,500 B席 ¥10,000 C席 ¥7,000
(全席指定税込)

9月	3 木	4 金	5 土	6 日
昼公演		13:30	12:30	12:30
夜公演	18:30	18:30	17:30	

※未就学児のご入場はお断りいたします。
※車いすをご利用の方はS席をご購入の上、キョードーインフォメーションまでご連絡ください。※公演中止の場合を除き、お客様の体調不良によるチケットの払い戻しは致しません。
※チケットはお一人様1枚必要※開演に遅れますと客席内にご入場いただけず時間帯がございます。※出演者の変更によるチケットの払い戻しは致しません。

チケットぴあ <https://w.pia.jp/t/chicago2026/> [Pコード:541-941]
ローソンチケット <https://l-tike.com/chicago2026/> [Lコード:52832]
CNプレイガイド 0570-08-9999 (10:00~18:00 オペレーター対応)
<https://www.cnplayguide.com/chicago2026/>
イープラス <https://eplus.jp/chicago2026/>

一般発売日 2026.6.13 日 10:00-

※上演時間…約2時間30分(休憩含む) ※45分前ロビー開場 / 30分前本開場 ※会場でのグッズ販売…あり予定

主催：関西テレビ放送 / キョードー大阪 企画制作：TBS / キョードー東京 後援：FM802 / FM COCOLO 招聘：キョードー東京

東京公演 2026/8/19(水)~30(日) 全16公演 THEATRE Orb 東急シアターオーブ 渋谷ヒカリエ11階

シカゴ ミュージカル 検索

大阪公演 関キョードーインフォメーション (12:00~17:00、土日祝休業)

0570-200-888

<https://chicagothemusical.jp>

chicagothemusical.jp x chicago_japan @ chicago_japan





オーケストラコンサート 2026

ミュージカルのみならず多彩な活動を繰り広げる石丸幹二が、
2026年もオーケストラコンサートを開催！
ミュージカルや映画のナンバーから、広く愛されるスタンダードナンバーまで、
ミュージカル界のトップスターが、圧倒的な歌唱力で歌い上げます！

2026
東京 **8.20** (木)

東京芸術劇場コンサートホール
17:00開場 / 18:00開演

演奏 東京フィルハーモニー交響楽団
①サンライズプロモーション
0570-00-3337 (平日12:00-15:00)

料金 (全席指定・税込)
SS席: ¥15,400 / S席: ¥13,200 / A席: ¥9,900 / C席: ¥7,700 / U-20席: ¥5,500

● 一般発売日: 2026年5月15日(金)

大阪 **9.6** (日)

ザ・シンフォニーホール
16:00開場 / 17:00開演

演奏 日本センチュリー交響楽団
②キョードーインフォメーション
0570-200-888 (12:00~17:00 土日祝休業)

主催: プロマックス 協力: ソニー・ミュージックレーベルズ 企画・制作: プロマックス / ザ・ライブラリー

指揮
円光寺雅彦

ゲスト



花總まり (東京)



遥海 (大阪)



松井秀太郎
(Tp.)



公式サイト

横坂 源 × 小林愛実

[チェロ]

[ピアノ]

デュオ・リサイタル

Gen Yokosaka

Aimi Kobayashi

DUO RECITAL

ショパン：序奏と華麗なるポロネーズ op.3

クライスラー：愛の悲しみ

ベートーヴェン：チェロ・ソナタ 第3番 イ長調 op.69

シューマン：幻想小曲集 op.73

ブラームス：チェロ・ソナタ 第1番 ホ短調 op.38

2026 9.21 (月・祝) 14:00開演 (13:00開場)
全席指定 S 6,500円 A 4,500円 (税込)

ザ・シンフォニーホール

主催：ザ・シンフォニーホール

公演の詳細は
こちら ▶▶▶



<ご予約・お問合せ> ザ・シンフォニー チケットセンター 06-6453-2333 (火曜定休) <https://www.symphonycall.jp>

プレイガイド

■e+(イープラス) <https://eplus.jp/symphonycall/> (パソコン・携帯) ■ローソンチケット <https://l-tike.com/symphonycall/> [Lコード:56663]
■チケットぴあ <https://w.pia.jp/t/symphonycall/> [Pコード:319-915]

※未就学児のご入場はご遠慮いただいております。※やむを得ない事情により、出演者、曲目、曲順が変更になる場合がございます。※公演中止・延期の場合を除いて、チケット代金の払い戻しは承りません。予めご了承ください。

横坂 源 × 小林愛実

[チェロ]

デュオ・リサイタル

[ピアノ]

チェロの横坂 源とピアノの小林愛実という、まさに今が旬の二人のデュオがザ・シンフォニーホールに初登場する。横坂は、2010年のミュンヘン国際音楽コンクールで第2位に入賞し、国内外で大活躍。近年は、毎年、ザ・シンフォニーホールでリサイタルをひらくなど、大阪の音楽ファンにもお馴染みである。一方、小林は、2021年のショパン・コンクールで第4位に入賞したことが大きな話題となるなど、今最も注目されている日本人ピアニストの一人である。そんな二人のデュオ・リサイタルのメインは、ベートーヴェンのチェロ・ソナタ第3番とブラームスのチェロ・ソナタ第1番。新しい世代を代表する二人のアーティストがチェロ・ソナタの2大傑作でどんな二重奏を繰り広げるのか、聴き逃さない。

文・山田治生

〈チェロ〉横坂 源 Gen Yokosaka, cello

新潟市出身。桐朋学園女子高等学校(男女共学)、同ソリストディプロマ・コースを経て、シュトゥットガルト国立音楽大学、並びにフライブルク国立音楽大学で研鑽を積む。2002年、全日本ビバホール・チェロコンクール史上最年少(15歳)で第1位。2005年出光音楽賞、2008年齋藤秀雄メモリアル基金賞、2010年ミュンヘン国際音楽コンクール第2位、2012年ホテルオークラ音楽賞など多数受賞。2009年には、全ドイツ学生音楽コンクール室内楽部門で第1位を受賞。13歳で東京交響楽団とサン＝サーンスのチェロ協奏曲を共演したのを皮切りにソリストデビュー。2019年/2020年には演奏活動20周年を迎え、ドイツでWürth PhilharmonikerとS.スウィリドフのチェロ協奏曲「つばき」の新作委嘱・世界初演と東京交響楽団(齋藤友香理指揮)との日本初演を行った。また、日本フィルハーモニー交響楽団(山田和樹指揮)とM.ルグランのチェロ協奏曲の日本初演、2023年には野平一郎指揮「三善晃:チェロ協奏曲第2番『餅つり星』」に取り組むなど、目覚ましい躍進を続けている。2021年からはザ・シンフォニーホールでチェロリサイタルを定期的に開催、今回で6回目となる。録音は、「R.シュトラウス&ラフマニノフ(ピアノ:沼沢淑音)」を含む3枚のアルバムをリリース。現在最も幅広い演奏活動を展開するチェリストの一人である。



©Sotaro Goto

〈ピアノ〉小林愛実 Aimi Kobayashi, piano

2021年10月「第18回ショパン国際ピアノコンクール」第4位入賞。1995年山口県宇部市出身。3歳からピアノを始め、7歳でオーケストラと共演、9歳で国際デビューを果たす。これまでに、スピヴァコフ指揮モスクワ・ヴィルトゥオーゾ、プリュッヘン指揮18世紀オーケストラ、ジャッド指揮ブラジル響、ポスカ指揮チューリヒ・トーンハレ管、ソビエフ指揮 ミュンヘン・フィルハーモニー管など国内外における多数のオーケストラと共演。2010年14歳でEMI ClassicsよりCDデビュー。サントリーホールで日本人最年少となる発売記念リサイタルを開催した。翌2011年にはセカンドアルバム「熱情」をリリース。2015年10月「第17回ショパン国際ピアノコンクール」ファイナリストとなった。2018年4月、ワーナークラシックスよりCD「ニュー・ステージ〜リスト&ショパンを弾く」をリリース。同年8月には、ラ・ロック・ダンテロン国際ピアノ音楽祭に出演し好評を得た。2021年8月ワーナークラシックスよりCD「ショパン:前奏曲集 他」をリリース。2024年11月に最新CD「シューベルト:4つの即興曲 作品142、ピアノ・ソナタ第19番 ハ短調、ロンド イ長調(連弾)他」をリリース。フィラデルフィア・カーティス音楽院で、マンチェ・リュウ教授のもと研鑽を積んだ。2022年3月、第31回出光音楽賞受賞。

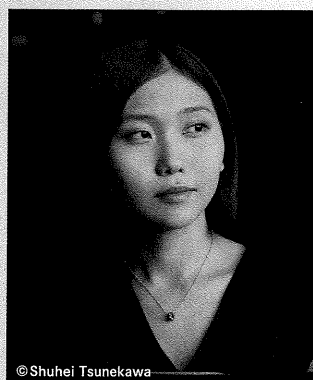

©Shuhei Tsunekawa

ザ・シンフォニーホールの最新情報をチェック!



Instagram



X



Facebook



Youtube

熱狂コンチェルト

2026 必聴!!

チェロ3大協奏曲

チャイコフスキー:ロココの主題による変奏曲 op.33 上野通明
エルガー:チェロ協奏曲 ハ短調 op.85 佐藤晴真
ドヴォルザーク:チェロ協奏曲 ロ短調 op.104 横坂 源

2026 **7/4** (土) 14:00開演(13:00開場)
ザ・シンフォニーホール 主催:ザ・シンフォニーホール
S 8,800円 A 7,700円 B 6,600円(全席指定/税込)

佐藤晴真

©Seiichi Saito

横坂源

©Sotaro Goto

上野通明

©Seiji Okumiya



©飯島隆

[指揮] 大友直人
[管弦楽] 大阪フィルハーモニー交響楽団

2021年、シヨパン国際ピアノ・コンクール 第3位

MARTEIN
GARCIA GARCIA

マルティン・
ガルシア・
ガルシア
ピアノ・リサイタル

©Fadil Berisha

シヨパン：バラード 第2番 へ長調 op.38

3つのマズルカ op.63

リスト：尼僧院の僧房 S.534

ピアノ・ソナタ ロ短調 S.178

スケルツォ 第4番 ホ長調 op.54

バラード 第4番 へ短調 op.52

伝説 S.175より 第2曲「水の上を歩くパオラの聖フランチェスコ」

スケルツォ 第3番 嬰ハ短調 op.39

2026 10/12 (月・祝) 14:00開演(13:00開場)
全席指定 6,000円(税込)

ザ・シンフォニーホール

主催：ザ・シンフォニーホール

ご予約・お問合せ

■ザ・シンフォニー チケットセンター 06-6453-2333(火曜定休) <https://www.symphonyhall.jp>

プレイガイド

■e+(イープラス) <https://eplus.jp/symphonyhall> (パソコン・携帯)
■ローソンチケット <https://l-tike.com/symphonyhall> [Lコード:55474]
■チケットぴあ <https://w.pia.jp/t/symphonyhall/> [Pコード:325-946]

詳しい内容はこちら▶



*未就学児のご入場はご遠慮いただいております。*やむを得ない事情により曲目、曲順が変更になる場合がございます。*公演中止・延期の場合を除いて、チケット代金の払い戻しは承りません。予めご了承ください。

マルティン・ガルシア・ガルシア ピアノ・リサイタル

第18回ショパン国際ピアノ・コンクールで第3位、併せてコンチェルト賞を受賞して注目を集めて以来、歌心にあふれた情感豊かな演奏で聴衆を魅了し続けているピアニスト、マルティン・ガルシア・ガルシア。今回のリサイタルで取り上げるのはショパンとリスト。同世代の2人の天才の魂に迫る意欲的なプログラムを聴かせてくれる。前半のショパン「バラード第4番」、後半のリスト「ピアノ・ソナタ ロ短調」など、深い精神性を湛えたドラマティックな傑作を、色彩感豊かな音色で生き生きと聴かせてくれることだろう。作曲家に真摯に向き合い、楽譜を緻密に読み解く彼だが、ひとたびステージに上がると、作品に没頭し、思わず歌いながら演奏する。その姿は、音楽への愛と喜びに満ちている。彼と共にショパンとリストの音楽世界を旅する至福のひとつになるに違いない。

文：森岡 葉



©Wojciech Grzedzinski

[ピアノ]

マルティン・ガルシア・ガルシア

Martín García García

スペイン出身のピアニスト、マルティン・ガルシア・ガルシアは、聴衆と批評家の双方を魅了し続けている。ニューヨーク・コンサート・レビューは、「常に新鮮で深く思索された解釈を探求し続けており、声部のコントロールと色彩感あふれる音色で聴衆を熱狂させた」と評している。ガルシアは、2021年クリエヴァンド国際ピアノ・コンクールにて第1位、同年のショパン国際ピアノ・コンクールにて第3位を受賞、さらにワルシャワ・フィルより最優秀協奏曲演奏に対し特別賞を授与された。2022年には、ハンブルク響よりサー・ジェフリー・テイト賞を受賞している。世界各地でのリサイタルの他、ハンブルク響、ワルシャワ・フィル、スペイン国立管、シンフォニア・ヴァルソヴィア、ソウル・フィル、東響、東フィル、N響など、世界有数のオーケストラと共演。指揮者には、M.プレトニョフ、V.ペトレンコ、A.ボレイコ、S.カンブルラン等、名匠が名を連ねる。CDは、これまで“Chopin and his master”、“Even-Tide(イーヴンタイド〜たまぐれ)”，そして自作品を含む“Silent Music(沈黙の音楽)”をリリース、いずれも高い評価を得ている。

日本では、リサイタル公演の他、テレビ番組「題名のない音楽会」や、「街角ピアノ スペシャル」に出演、その人気はますます高まっている。



ゲルハルト・オピッツ

プレミアム・ピアノ・リサイタル

ベートーヴェン：ピアノ・ソナタ 第8番 ハ短調 op.13 《悲愴》
ブラームス：6つの小品 op.118
ベートーヴェン：ピアノ・ソナタ 第14番 嬰ハ短調 op.27-2 《月光》
ブラームス：ピアノ・ソナタ 第3番 ヘ短調 op.5

2026 **11.7** (土) 14:00開演 (13:00開場)
全席指定 S 8,800円 A 5,500円 (税込)

ザ・シンフォニーホール 主催：ザ・シンフォニーホール

© Concerto Winderstein

ザ・シンフォニーホールの最新情報をチェック!



東欧に輝くバレエ大国ウクライナより、若さと気品に満ちたバレエ団が来日!

キーウ・クラシック・バレエ

クリスマス・シーズンを盛り上げる、
冬の名作バレエ!

ドロッセルマイヤーの魔法にかかる
素敵なひとときをぜひ劇場で!

パリ、ロンドン、ローマを魅了した、
ワガノワメソッド光る確かな舞踊!

くるみ割り人形

—全幕—

作曲:P.チャイコフスキー 原振:M.プティパ 振付:V.ワイノーネン

4歳以上
入場可

2026.

11/22 (日) 14:00開演 (13:15開場)

なら100年会館 大ホール

Sunday Afternoon, November 22, 2026, at 2:00, Nara Centennial Hall (Main Hall)
奈良市三条宮前町7-1 JR「奈良」駅西側から徒歩約5分

主催:インプレサリオ東京/otonowa 共催:一般財団法人奈良市総合財団(なら100年会館)

お問合せ:

otonowa 075-252-8255 (平日10:00-15:00) <https://www.otonowa.co.jp/>

なら100年会館 0742-34-0111 (火曜日休館) <https://www.nara100.com/>

全席指定 5,500円 (税込) ■2026.6/3(水)10:00発売

■なら100年会館 0742-34-0111 ※発売初日はWEB・電話予約のみ(窓口販売は翌日より)

■チケットぴあ <https://t.pia.jp/> Pコード:541-623

■ローソンチケット <https://l-tike.com/> Lコード:53571

■CNプレイガイド 0570-08-9990 <https://www.cnplayguide.com/>

■イープラス <https://eplus.jp/otonowa/>

otonowa 075-252-8255 ※電話予約のみ/郵便振替口座:00960-8-322727 加入者名:オトノワ

※3歳以下のお子様はご入場頂けません。

※演奏は特別録音音源を使用いたします。

※公演時間は約2時間(休憩含む)の予定です。

キーウ・クラシック・バレエ

2017年に日本全国120公演以上にわたるツアーを敢行してから毎年、その親しみやすいパフォーマンスで好評を得てきたキーウ・クラシック・バレエ。パリ、ロンドン、ローマをはじめ、世界各国を魅了したウクライナのバレエ公演の2026年度公演ツアーが決定!

2024年から初登場を果たした【くるみ割り人形】は、ドイツの作家ホフマンによる童話をもとにチャイコフスキーが最後に残したバレエ作品。クリスマス・シーズンを彩る冬の風物詩として世界中のクラシック・バレエ・ファンから愛されています。今年の注目は、第2部のおとぎの国でクララがこんぺい糖の精となって踊るシーン。あやしげなグロッケンシュピールの音色に合わせて、通常ではあまり踊られることのない幻のフルバージョンの踊りをお届けします。観るものくるみ割り人形の物語の世界に惹き込む、愛らしく華やかなクラシック・バレエをお楽しみください。



第一部

クリスマスイヴのお祝いににぎわう、ドイツの町。シュタールバウム家の少女クララは、イヴのパーティでおじのドロツセルマイヤーからくるみ割り人形をプレゼントされます。不格好ですが、どこか愛嬌のあるくるみ割り人形をとて気に入ったクララ。しかし、兄のフリッツが横から奪い、取り合ううちにくるみ割り人形を壊してしまいます。パーティが終わり皆が眠りについた夜中、くるみ割り人形が気になったクララは一人大広間にやってきました。12時を告げる鐘が鳴ります。すると、クララの体はみるみる小さくなってしまいました。小さな世界では、くるみ割り人形率いるおもちゃの兵隊たちと、ねずみの王率いるねずみの大群が戦いを始めます。クララの助けもあり、戦いに勝利したくるみ割り人形は、華麗な王子の姿になりました。王子はクララをおとぎの国へ招待します。そして、二人は雪の精の踊る森を抜け、お菓子の城へと向かうのでした。

第二部

魔法が解けて、王子の姿となったくるみ割り人形と一緒に菓子の城に着いたクララ。城ではクララを歓迎する宴が開かれていました。色んな国の菓子の精たちが二人を祝福して踊りを披露します。クララはこんぺい糖の精に姿を変え、王子と一緒に踊り、楽しいひと時を過ごすのでした。しかし、楽しい時間は終わりを告げ、朝が来ると、クララは全てがイヴの夜の夢だったことを知ります。眠りから覚め、傍らのくるみ割り人形がいっそう好きになったクララは、愛おしそうに人形を抱きしめるのでした。

キーウ・クラシック・バレエ

Kyiv Classic Ballet

1982年設立のキーウ市立アカデミー・オペラ・バレエ青少年劇場を母体とするバレエ団。元は劇場の海外公演時のバレエ団として組織されていたが、評判を呼び団体として独立。劇場の総裁・副総裁を務めたオクサーナ・ソロヴィオワが団長として率い、ウクライナ共和国人民芸術家であり、ウクライナ国立歌劇場バレエにおいてプリンシパルとして長年活躍したテチヤナ・ヴォロヴィークが芸術監督を務めている。劇場の理念に則り、上演作品はどれも幅広い年齢層の観客が楽しめる構成を基本とし、特にバレエを初めて経験する子どもたちにも楽しめるよう工夫を凝らした公演を提供している。

また国内外の様々な劇場からゲスト・ダンサーを迎え、所属団体の垣根を越えて素晴らしいアーティストが集っている。これまでに、ドイツ、イタリア、スペイン、フランス、ポルトガル、イギリス、スイス、スロベニア、ユーゴスラビア、オランダ、日本、韓国、カナダ、南アメリカなどで公演を行っており、世界中にバレエ芸術の素晴らしさを伝え続けている。



プリンシパル



長澤美絵 Mie Nagasawa

ワガノワ・バレエ・アカデミー卒業。2005年にドネツク国立アカデミック・オペラ・バレエ劇場に入団し、2010年にキーウ市立アカデミー・オペラ・バレエ青少年劇場に移籍。同劇場とキーウ・クラシック・バレエを率いるプリンシパルとして長年活躍している。



アンナ・レズニチェンコ Anna Reznichenko

キーウ国立振付学校卒業。2021年にキーウ市立アカデミー・オペラ・バレエ青少年劇場に入団し、キーウ・クラシック・バレエの海外ツアー公演に参加している。モルドバ国立キシニョフ・オペラ・バレエ劇場にもゲスト・ソリストとして在籍中。

※出演者は都合により変更となる場合がございます

ご注意とお願い 予め下記の事項をご了承くださいますようお願い致します

- ※3歳以下のお子様のご入場はご遠慮ください。※演奏は特別録音音源を使用いたします。
- ※開演後のご入場は制限させていただく場合がございます。
- ※開演後は演出の都合上、自席でのご鑑賞ができません。
- ※上演中の写真撮影、録音、録画はご遠慮ください。
- ※本チラシ記載の出演者はやむを得ない事情により変更となる場合がございます。
- ※ご購入後のチケットのキャンセルや変更、紛失による再発行はできません。
- ※営利目的の転売行為は法令により禁止されております。

FOLLOW US!



他会場・他演目公演も

キーウ・クラシック・バレエのその他の演目・公演会場はこちらから ▶▶



令和8年6月12日

所属所長様

(一財)奈良県教職員互助組合 事務局長
(公印省略)

「テニス教室」・「奈教互テニス大会」参加者の募集について(通知)

令和8年度ライフプラン事業・元気回復事業の一環として、下記のとおり実施しますので組合員の皆様にお知らせください。

記

- 1 目的 組合員の趣味活動へのきっかけ作りとして実施します。
- 2 参加対象者 教職員互助組合員及び退職互助部会員
- 3 申込制限 申込事業数の制限はございません。
- 4 内容・日時及び定員等 詳細については別紙のご案内をご覧ください。
- 5 申込方法 ①互助組合公式スマホアプリ「NARAごじょ」
(AppStoreまたはGooglePlayからアプリをインストールしてください。)
②白紙に下記必要事項を記入し、互助組合まで郵送またはFAXしてください。
必要事項
・テニス教室「所属所名」「組合員氏名」「職員番号」
「希望クラス(中級以上・中級・初級)」
・奈教互テニス大会「所属所名」「組合員氏名」「職員番号」
「ペア構成(男・男/女・女/男・女)」
※ できる限り①のスマホアプリよりお申し込みください
- 6 申込締切日 令和8年7月8日(水) 【必着】
- 7 申込先 (一財)奈良県教職員互助組合 事業企画係：日高・土橋
〒630-8133 奈良市大安寺1-23-2 TEL 0742-81-3115
- 8 申込結果 申込方法①：アプリのみで通知(配信)することとし、各所属所へ送付する決定通知の一覧には表示いたしません。ただし、該当する組合員宛てに個別の発送物(払込書等)がある場合は、申込方法に関わらず各所属所宛てに送付いたします。
申込方法②：所属所長宛てに通知いたします。
※ 申込者多数の場合は抽選により決定いたします。
- 9 その他 参加決定者の参加負担金は、正職員の方については給与控除とさせていただきます。それ以外の給与控除できない方につきましては払込書にて納入していただきます。

テニス教室・奈教互テニス大会のご案内

1 テニス教室



●日 時 令和8年8月12日(水)
9:00~11:30(受付8:45~)

●場 所 テニスクラブ「コ・ス・パあやめ池」
(奈良市あやめ池北3丁目1-78)

●募集人数 30名 現・退合同

●参加負担金 1,700円

●持 ち 物 テニスウェアまたはスポーツウェア着用、ラケット及びテニスシューズ

※ お持ちでない方は当日レンタルラケット・レンタルシューズ(無料)も用意しております。

● クラス(ご自身のレベルに合わせてお申し込みください)

初級:テニス経験が3年未満の方(ラリーが続かない方)

中級:テニス経験が3年以上の方
(ゲームの動きを理解している方)

中級以上:試合に出場したり、試合を自分達でできる方



2 奈教互テニス大会

●日 時 令和8年8月13日(木)
9:00~17:00(受付8:45~)
※ 終了時間は試合状況により前後いたします。

●場 所 テニスクラブ「コ・ス・パあやめ池」
(奈良市あやめ池北3-1-78)

●募集人数 16組(32名) 現・退合同

●参加負担金 4,000円(1組につき)

●ルール

- ・予選リーグ(2試合)、トーナメント(3~5試合)実施予定
(各対戦は抽選により組み合わせを決定します。)
- ・6ゲーム先取5-5タイブレーク(ノーアドバンテージ方式)
- ・お申し込み組の男女構成によって試合毎にハンディキャップを決定します。(女性の多い組へハンデを設定します。)

●その他

- ・原則2名1組でお申込みいただき、1名での参加は不可とします。
※ 組合員以外のご家族・ご友人との参加も可能とします。
- ・テニスウェアまたはスポーツウェアを着用してください。
- ・ラケット及びテニスシューズをお持ちの方は持参ください。
※ お持ちでない方は当日レンタルラケット・レンタルシューズ(無料)も用意しております。
- ・過去優勝の同組(同ペア)での参加はご遠慮ください。

ハンディキャップ内容	試合毎の男女構成
ハンデなし	男・男 VS 男・男
	女・女 VS 女・女
	男・女 VS 男・女
1ゲームハンデ	男・男 VS 男・女
	男・女 VS 女・女
2ゲームハンデ	男・男 VS 女・女

所 属 所 長 様

(一財) 奈良県教職員互助組合 事務局長
(公印省略)

「ファミリーレクリエーション施設利用」参加者の募集について (通知)

令和 8 年度元気回復事業の一環として、下記のとおり実施しますので組合員の皆様にお知らせください。

記

- | | | |
|----|--------|--|
| 1 | 目 的 | 組合員とその家族のファミリーレクリエーションとして実施します。 |
| 2 | 申込対象 | 教職員互助組合員本人 |
| 3 | 施設内容等 | 裏面一覧表参照 |
| 4 | 定 員 | 1. ぶどう狩り…400名 2. なし狩り…200名
3. 陶芸教室(2カ所) … 50名 |
| 5 | 申込限度枚数 | 組合員 <u>1名につき1施設</u> まで申込可能です。
※ 限度枚数以上お申し込みの場合は、無効となりますのでご注意ください。 |
| 6 | 補助額 | 2,000円分(組合員1人につき) |
| 7 | 利用方法 | 実施期間中に各自決定した施設で組合員証を呈示し、利用券をご利用ください。(入場料等の実費分から補助額を差し引き) |
| 8 | 申込方法 | ① 互助組合公式スマホアプリ「NARA ごじょ」
AppStore または GooglePlay からアプリをインストールしてください。
② 白紙に下記必要事項を記入し、互助組合まで郵送または FAX してください。
必要事項「申込施設名(ぶどう狩り等)」「所属所名」
「組合員氏名」「職員番号」
<u>※ できる限り①のスマホアプリよりお申し込みください。</u> |
| 9 | 申込締切日 | 令和 8 年 7 月 8 日(水) 【必着】 |
| 10 | 申 込 先 | (一財) 奈良県教職員互助組合 事業企画係：日高・阪口
〒630-8133 奈良市大安寺1-23-2 TEL 0742-81-3115 |
| 11 | 申込結果 | 申込方法①：決定者については決定通知に利用券を同封し、各所属所へ送付いたします。落選者についてはアプリで通知(配信)いたします。
申込方法②：所属所長宛てに通知いたします。決定者については決定通知に利用券を同封し、各所属所へ送付いたします。 |
| 12 | そ の 他 | ・定員を超えた時は抽選により参加を決定します。
・決定者に利用券を送付します。 |

<裏面に続く>

ファミリーレクリエーション施設一覧

	1. ぶどう狩り	2. なし狩り
施設名	名張青蓮寺湖ぶどう組合 三重県名張市青蓮寺 976 Tel 0595-63-7000 https://s-budou.jp/	博水園 吉野郡大淀町薬水 1168-2 Tel 0747-52-4180 http://www.hakusuien.com/index.html
最寄り駅	近鉄大阪線 名張駅下車 バス10分	近鉄吉野線 福神駅下車
実施期間 (予定)	令和8年7月20日～10月18日 ※ 巨峰狩りは9/1～9月下旬頃予定	令和8年9月1日～10月25日 ※ 要予約 ※ 定休日 毎週水曜日 (ただし9/23(水・祝)は開園)
入園料等	ぶどう狩り食べ放題 デラウェア・スチューベン・ベリーA (中学生以上) (小学生) (3歳以上) 1,600円 1,100円 800円 巨峰 (中学生以上) (小学生) (3歳以上) 2,200円 1,600円 1,100円	なし狩り(期間により品種が変更) なし狩り用袋1枚:1,600円 (入園人数に関わらず、なし狩り用袋を購入し利用する)
備考	※ ぶどう狩りのできる品種や期間については施設にお問い合わせください。 ※ 繁忙期は在園時間を制限させていただく場合がございます。	※ 梨の数により定員がいっぱいになった場合は利用をお断りする場合があります。 ※ 品種により梨の個数が変わります。(1袋につき2～5個) ※ 雨天設備あり(台風等の場合は臨時休園) ※ 最寄駅からの送迎はありません。 ※ ナイフ/まな板/テーブルはご用意あり ※ もぎ取った梨は持ち帰り可能。
3. 陶芸教室		
施設名	赤膚焼「大塩昭山」 奈良市中町 4953 Tel 0742-45-0408 http://www.akahadayaki.com/	信楽焼「宗陶苑」 滋賀県甲賀市信楽町長野 1423-13 Tel 0748-82-0316 https://www.shigarakiyaki.co.jp/
最寄り駅	近鉄奈良線 学園前駅下車 バス約10分 東坂バス停下車3分	信楽高原鉄道 信楽駅下車 JR 石山駅下車バス約60分 信楽栄町バス停下車
実施期間 (予定)	～令和9年3月21日まで	
備考	作陶代、作陶内容等の詳細については、事前に各施設にお問い合わせください。	

所 属 所 長 様

(一財) 奈良県教職員互助組合 事務局長
(公印省略)

「おすすめの本 (ごじよベス!)」の募集について (通知)

このことについて、下記のとおり実施しますので組合員の皆様にお知らせください。

記

1 目 的 子どもや大人が新しい本に出会うきっかけづくりとして実施します。

2 参 加 対 象 奈良県教職員互助組合員

3 実 施 内 容 裏面をご参照ください。



4 紹 介 先 (一財) 奈良県教職員互助組合 事業企画係：土橋・金辻

〒630-8133 奈良県奈良市大安寺1-23-2

TEL 0742-81-3115

FAX 0742-81-3125

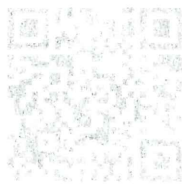

おすすめの本 を紹介してね

ごじょベス!
2026

子どもや大人が新しい本に出会うきっかけづくりとして、教職員がおすすめする本を募集いたします。

集計結果は、8月1日（土）～2日（日）に奈良県コンベンションセンターで開催の「えほん展なら」内とスマホアプリ「NARAごじょ」等に掲出および掲載させていただきます。

ぜひ、コメントとともにあなたのとおきの一冊をご紹介ください。

【紹介期限】令和8年7月20日（月）【必着】

【紹介方法】①互助組合公式スマホアプリ「NARAごじょ」
②右記QRコード



おすすめコメントを採用させていただいた方にはもれなく3000円分の図書カードをプレゼント。また、紹介いただいた方の中から抽選で50名様に2000円分の図書カードをプレゼントいたします。（抽選の発表は、賞品の発送をもってかえさせていただきます。）



一般財団法人 奈良県教職員互助組合
TEL 0742-81-3115

所属所長 様

(一財) 奈良県教職員互助組合 事務局長
(公印省略)

近教互合同事業「ディズニー・オン・アイス “Let's Party!”」参加者の募集について (通知)
※追加募集

令和8年度収益事業の一環として、下記のとおり実施しますので、組合員の皆様にお知らせください。
記

- 1 目的等 組合員が観劇などを通じて文化に接する機会をもつため実施します。
- 2 参加対象 教職員互助組合員及びその同伴者
- 3 申込限度枚数 組合員1人につき1公演5枚まで申込可能です。
※ 限度枚数以上お申し込みの場合は、無効となりますのでご注意ください。
※ 複数公演申込可
- 4 実施日及び募集定員等

会場	実施日等	演目等	募集定員	参加負担金 (一人につき)
大阪城ホール	令和8年8月9日(日) ①17:45開演♥ 令和8年8月10日(月) ②11:00開演★ ③15:00開演♥ 令和8年8月12日(水) ④11:00開演♥ ⑤15:00開演★ 令和8年8月13日(木) ⑥11:00開演★ ⑦15:00開演♥ 令和8年8月14日(金) ⑧11:00開演♥ ⑨15:00開演 令和8年8月15日(土) ⑩17:45開演★	ディズニー・オン・アイス “Let's Party!” 	計50名	参加負担金 (一人につき) 一般価格 8,500円 ↓ 組合員価格 6,500円 (S席: スタンドエ リア) ※2歳以下 膝上無料
<p>★公演はカーテンコール公演 公演のフィナーレのあとに再びキャラクターが登場して氷の上から皆様にご挨拶。</p> <p>♥公演はコスチューム特典あり ディズニーキャラクターの衣装(全身)を着てご来場の小学生以下のお子様にもれなくオリジナルグッズプレゼント!!</p>				

【裏面に続く】

5 申込締切日 令和8年6月26日(金)【必着】

6 申込方法 ①互助組合公式スマホアプリ「NARA ごじょ」
(AppStore または GooglePlay からアプリをインストールしてください。)
②白紙に下記必要事項を記入し、互助組合まで郵送または FAX してください。
必要事項「イベント名 (ディズニー・オン・アイス)」「所属所名」
「組合員氏名」「職員番号」「希望日程」「希望枚数」
※ できる限り①のスマホアプリよりお申し込みください。

7 申込先 (一財)奈良県教職員互助組合 事業企画係：土橋・阪口
〒630-8133 奈良市大安寺 1-23-2
TEL 0742-81-3115 FAX 0742-81-3125

8 申込結果 申込方法①：アプリのみで通知(配信)することとし、各所属所へ送付する決定通知の一覧には表示いたしません。ただし、該当する組合員宛てに個別の発送物(払込書等)がある場合は、申込方法に関わらず各所属所宛てに送付いたします。
申込方法②：所属所長宛てに通知いたします。
※ 申込者多数の場合は抽選により決定いたします。(決定後のキャンセルはできませんので、ご注意ください。)

9 その他 ①参加決定者の参加負担金は、正職員の方については給与控除とさせていただきます。それ以外の給与控除できない方につきましては払込書にて納入していただきます。
②お申し込み状況によっては複数名でお申し込みいただいても、お席が離れてしまう場合がございますので予めご了承ください。
③会場
《大阪城ホール》
大阪市中央区大阪城 3-1
JR：「大阪城公園駅」から徒歩約 5 分

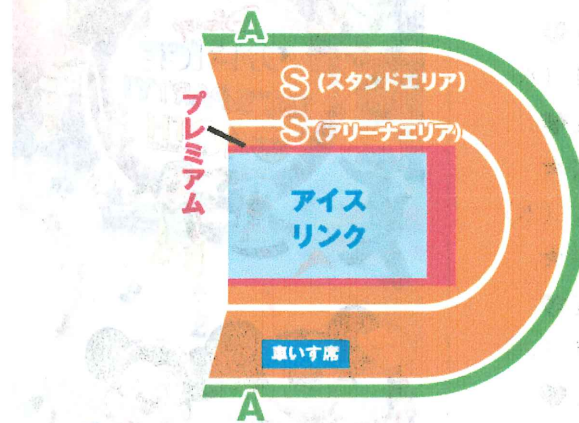

※ 座席はS席(スタンドエリアまたはアリーナエリア)となります。

※ 公式アプリからのお申し込みが便利です!! (AppStore または GooglePlay からアプリをインストールしてください。)



Produced by Feld Entertainment

Disney ON ICE

LET'S PARTY!

JAPAN TOUR 40TH ANNIVERSARY

©Disney

日本公演40周年記念

ディズニー・オン・アイス

8/8(土)▶16(日) 大阪城ホール 9/19(土)▶22(火・休) 神戸ワールド記念ホール

みんなで、おいでよ 40 Party!



『ウィッシュ』



『モアナと伝説の海』

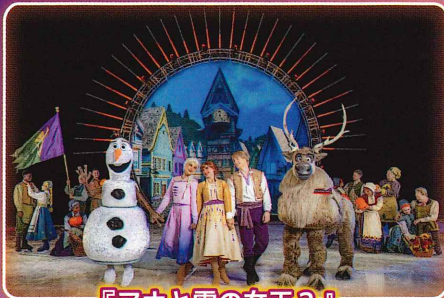

『アナと雪の女王2』



『ライオン・キング』

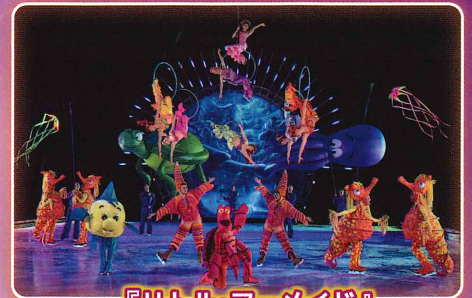

『リトル・マーメイド』

日本公演40周年を記念して特別なアイスショーをお届け! ミッキー・マウスがDJとなり、ディズニーソングをダンスリミックス。ディズニーの仲間たちが、会場を熱気あふれるパーティー空間へと変えていきます。40周年ならではの氷上のパーティーに、あなたも参加しませんか?

- ショーを彩る名曲の数々
- 『ウィッシュ』 ♪ ようこそ! ロサス王国へ ♪ ウィッシュ〜この願い〜 ♪ 無礼者たちへ ♪ 誰もがスター!
 - 『アナと雪の女王2』 ♪ ずっとかわらないもの ♪ おとなになったら ♪ みせて、あなたを ♪ イントゥ・ジ・アンノウン
 - 『ライオン・キング』 ♪ サークル・オブ・ライフ ♪ 王様になるのが待ちきれない ♪ 準備をしておけ ♪ ハクナ・マタタ ♪ 愛を感じて ♪ アフリカの大地
 - 『リトル・マーメイド』 ♪ パート・オブ・ユア・ワールド ♪ アンダー・ザ・シー ♪ レ・ポワソン ♪ キス・ザ・ガール
 - 『モアナと伝説の海』 ♪ もっと遠くへ ♪ どこまでも ~How Far I'll Go~ ♪ 俺のおかげさ ♪ モアナ ♪ シャイニー

©Disney

大阪城ホール

■大阪城ホールには駐車場がございません。公共交通機関をご利用ください。

8/8 (土)	9 (日)	10 (月)	11 (火・祝)	12 (水)	13 (木)	14 (金)	15 (土)	16 (日)
10:00	10:00	◆11:00	11:00	♥11:00	◆11:00	♥11:00	10:00	◆11:00
13:45	13:45	♥15:00	◆15:00	◆15:00	♥15:00	15:00	♥13:45	15:00
17:45	♥17:45						◆17:45	

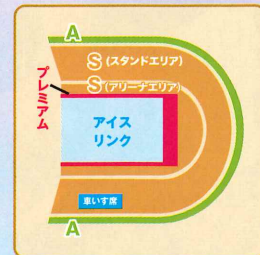

神戸ワールド記念ホール

9/19 (土)	20 (日)	21 (月・祝)	22 (火・休)
♥10:00	♥10:00	♥10:00	◆10:00
14:00	14:00	14:00	♥14:00
◆18:00	◆18:00		

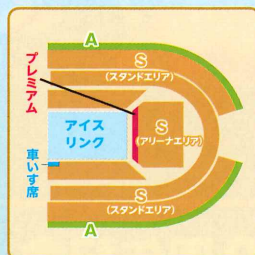

料金

【2地区共通】
〔全席指定・税込〕

プレミアム席

¥13,500

S席

¥8,500

A席

¥6,000

※3歳以上有料、2歳以下のお子様は保護者(大人)1名につき、1名まで膝上鑑賞無料。但しお席が必要な場合は有料。
■開場は開演の45分前(予定) ■公演時間:約2時間(途中休憩を含む)

車いす席をご希望の方は、専用ダイヤルからご購入ください。
【車いす席受付番号】0570-200-887(12:00~17:00 土日祝休 休業)
※「車いす席」は車いす1台につき、付き添いの方は1名まで購入可能です。

団体様ご予約(30名様以上)

福利厚生や、ご同会のレクリエーション、芸術鑑賞会など各種団体の受付を承ります! 詳しくは、下記までお問合せください。

お問合せ ディズニー・オン・アイス関西公演事務局
TEL:0570-200-887(12:00~17:00 土日祝休 休業)

チケットのお求めや最新情報は公式サイトをチェック!



♥コスチューム特典公演

ディズニーキャラクターの衣装(全身)を着てご来場の小学生以下のお子様にもれなくオリジナルグッズプレゼント!

◆カーテンコール公演

公演のフィナーレのあとに再びキャラクターが登場して氷の上から皆様にご挨拶。

※対象公演は上記公演スケジュールをご確認ください。

主催:読売テレビ/中京テレビ放送/中京テレビクリエイション/読売新聞社/朝日新聞社 協力:株式会社ジェシービー
運営協力:キョードー大阪 地区宣伝協力:Kiss FM KOBE 後援:アメリカ大使館/全国日米協会連合会
招聘:中京テレビ放送 制作協力:制作舎
お問合せ:ディズニー・オン・アイス関西公演事務局 TEL:0570-200-887(12:00~17:00 土日祝休 休業)

所属所長様

(一財)奈良県教職員互助組合 事務局長
(公印省略)

利用割引事業の新規契約について（通知）

日頃は当組合の事業運営にご協力頂きありがとうございます。
さて、利用割引の新規契約について、下記のとおり取り扱いますので組合員の皆様にお知らせください。

記

1 割引の内容

名張青蓮寺湖ぶどう組合 三重県名張市青蓮寺 976 TEL 0595-63-7000

	入園料 (税込み)	ぶどう狩り (デラウェア・スチューベン・ベリーA)		巨峰狩り		
		一般料金	優待料金	一般料金	優待料金	
ぶどう狩り 食べ放題 (120分間)	大人 (中学生以上)	1,800円	1,600円	2,400円	2,200円	
	小人 (小学生)	1,300円	1,100円	1,800円	1,600円	
	幼児 (3歳以上)	1,000円	800円	1,300円	1,100円	
	期間	令和8年7月20日～10月18日まで				
	利用方法	受付時に組合員証を提示してください。				

2 割引契約開始日

7月20日より開始（～10月18日まで）

奈教互第 65-1号
令和 8年 6月 12日

所属所長様

(一財)奈良県教職員互助組合 事務局長
(公印省略)

指定宿泊施設の契約解除について (通知)

このことについて、下記のとおりお知らせいたしますので組合員の皆様にご周知ください。

記

- 1 宿泊施設名
沖縄県「パレスインムーンビーチ」(施設番号 832)
(令和7年12月31日をもって契約解除)
- 2 解除理由
契約解除の通知を受けたため
- 3 その他
該当の指定宿泊施設については令和8年5月発刊のごじょナビ No. 16 (P. 28) をご確認ください。

所属所長様

(一財)奈良県教職員互助組合 事務局長
(公印省略)

スポーツ施設利用割引事業の新規契約について (通知)

日頃は当組合の事業運営にご協力頂きありがとうございます。
さて、利用割引の新規契約について、下記のとおり取り扱いますので組合員の皆様にお知らせください。

記

- 1 新規契約業者
ホットヨガスタジオ LAVA
- 2 優待内容
 - ① 月額費が最大3,000円引き
 - ② 縛り期間解約金や変更手数料不要※ 詳細は別紙チラシをご確認ください。
- 3 利用方法
同封チラシ内のQRコードまた互助組合ホームページ「利用割引のご案内」内スポーツ・カルチャーのリンクよりアクセス
- 4 優待契約開始日
7月1日より開始
- 5 その他
 - ★夏の新規入会キャンペーン★
 - 期間：2026年7月1日～9月30日
 - 特典：LAVAポイント7,000円分をプレゼント！
 - 対象：キャンペーン期間中に新規で法人会員としてご入会された方
 - ※すでにLAVAをご利用中の方、休会中の方、期間外に利用開始された方は対象外です

《奈良県内店舗一覧》

奈良市	奈良駅前店	奈良県奈良市油阪町1-61	女性専用
	イオンタウン富雄南店	奈良県奈良市石木町100-1 イオンタウン富雄南1F	
大和高田市	トナリエ大和高田店	奈良県大和高田市幸町3-18 トナリエ大和高田2・3F	男女共有
橿原市	大和八木店	奈良県橿原市内膳町5-2-15 松岡ビル2F	
香芝市	五位堂店	奈良県香芝市瓦口61 カルタボンビル2F	女性専用
北葛城郡	大和王寺店	奈良県北葛城郡王寺町王寺2-6-12 服部ビル4F	男女共有



夏からはじまる、
わたし時間。

ホットヨガなら LAVA

法人入会なら、ず——と!!

※法人契約(所属組合・企業の契約)期間中に限ります。契約終了後は通常料金となります。

3,000円OFF

月額最大

7/1~
9/30
まで

7,000円分ポイントバックキャンペーン中!

※入会時のご利用開始日がキャンペーン期間外の方、現在LAVAへ通ってる方・休会中の方は対象外です。
※一般キャンペーンでご入会(1~2年間の契約縛りあり)の場合、規定の縛り期間を満了するまで法人会員への切替不可。

(ホットヨガで)

わたしをいたわる時間を大切に。

その一歩を、LAVAで始めてみませんか?

“わたし時間”を、心地よくかなえていくために。
はじめてでも、無理なく続けられます。

カラダ
ぽかぽか

めぐりで
スッキリ

肌が喜ぶ
心地よい汗

深い呼吸で
ほぐれる
時間

スマホで
簡単登録!



手ぶらOK 0円体験
受付中!

最近体がなんだか重い 太っちゃったかも 運動不足を感じてる

LAVAのヨガで解決!

大好評!
おトクに入会!

法人会員

特別特典!

7月1日~9月30日限定特別入会キャンペーン!



LAVA
ポイント

7,000

ヨガグッズ
に使える!

円分
プレゼント



商品の詳細は **LAVAオンラインストア** でCHECK!

※ポイントは、1pt=1円としてLAVA店頭500円以上、Lapre (LAVAオンラインストア) 100円以上のお買いもので100円単位でご利用いただけます。マンスリーメンバー月額料金や1回券などのレッスン料金、キャンペーン商品、レンタル商品、一部商品にはご利用いただけません。※ご入会后5~7営業日以内にLAVAポイント付与いたします。※掲載商品は在庫切れの場合がございますので予めご了承ください。※入会時のご利用開始日がキャンペーン期間外の方、既にLAVAに通っている方々入会の方は対象外です。

体験
レッスン1回



無料!

手ぶらセット付きで楽々!



- ・お水 (121本)
- ・レンタルヨガマット
- ・レンタルフェイス&バスタオル (各1枚)
- ・レンタルウェア上下

※キャミソール(カップ付)か、Tシャツのいずれかになります。

入会までのカンタン4STEP

STEP 1
登録する

Webから法人会員申請

※詳しい料金・お問合せは右記からご確認ください。

24時間
申請受付中!



STEP 2
予約する

法人会員申請承認メールが届く

※承認には5営業日ほどかかる場合がございます



STEP 3
ヨガを楽しむ

手ぶらで参加!

無料体験レッスンを楽しむ

※キャミソール(カップ付)か、Tシャツのいずれかになります。



手ぶら
セット付き

STEP 4
登録する

法人会員だけのお得な特典盛りだくさん!

入会金
登録金

0円

- 水素水飲み放題
- 安心サポート
- レンタルタオルセット

2ヶ月無料!

さらに!
水素水バッグ
プレゼント

※月会費は3ヶ月目以降、クレジットカード(又は口座引落し)でのご請求となります。※店頭でのお支払いにはクレジットカード(VISA・MasterCard・JCBなど)、デビットカードがご利用いただけます。※Web入会時月会費2ヶ月分お支払い(Web入会時にお支払いいただいた費用は返金いたしかねます)※オプションマンスリー3ヶ月目以降有料。※16歳~24歳の学生向け学割有(法人価格は無し)※未成年で法人資格の無いお客様はWeb入会ができません。店頭入会・親権者同意書が必要です。ご入会時のみ、施設使用料を頂戴いたします。※プレミアムフールは対象外です。※LAVA店舗のみ対象(Rintosull, BurnesStyle, FIRSTSHIPは対象外)

ヘルプセンターはこちら!
法人会員登録についてご不明点がある方はこちらよりご確認ください!



お近くの店舗を探す
LAVAのスタジオは
全国47都道府県に展開!



日本
最大級



所属所長様

(一財) 奈良県教職員互助組合 事務局長
(公印省略)

貸付金の貸付利率について (再通知)

令和 8 年 4 月 22 日付奈教互第 29 号でもお知らせいたしましたが、令和 8 年 3 月 25 日の評議員会で一般財団法人奈良県教職員互助組合貸付規程の改正が承認され、貸付利率を下記のとおり変更いたしますので組合員の皆様にお知らせください。

1. 貸付の種類

全ての貸付

(生活資金貸付、住宅資金貸付、自動車購入資金貸付、災害復旧資金貸付、教育資金貸付及び物資貸付)

2. 改定の内容

(1) 利率

年 1.3% (現行 : 年 0.9%)

(2) 適用時期

令和 8 年 7 月 1 日

3. その他

- (1) 現在、貸付を受けておられる組合員については、7 月 1 日より改定後の利率を適用した償還額に変更します (個別の償還表については 7 月中旬に所属所・組合員あてに送付)。
- (2) 利率改定に伴いシステム変更を行うため、7 月の新規貸付については、令和 8 年 7 月 27 日のみの貸付となります。
- (3) 一括償還をご希望の方は互助組合 総務給付係 (TEL: 0742-81-3115) までお問い合わせください。

【裏面に続く】

償 還 表

改定後 年利 1.3% (令和 8 年 7 月 1 日～)

【生活資金貸付償還表】

貸付金額	償還回数	償還月額 (円)
50 万円	36	14,169
	60	8,612
	72	7,222
100 万円	36	28,338
	60	17,223
	72	14,445
150 万円	48	32,086
	60	25,835
	72	21,667
200 万円	48	42,782
	60	34,446
	72	28,890

【住宅資金貸付償還表】

貸付金額	償還回数	償還月額 (円)
150 万円	60	25,835
	120	13,337
	180	9,176
200 万円	60	34,446
	120	17,782
	180	12,235
300 万円	100	31,670
	150	21,679
	180	18,353

【自動車購入資金貸付償還表】

貸付金額	償還回数	償還月額 (円)
50 万円	36	14,169
	60	8,612
	72	7,222
100 万円	36	28,338
	60	17,223
	72	14,445
150 万円	48	32,086
	60	25,835
	72	21,667
200 万円	48	42,782
	60	34,446
	72	28,890
250 万円	48	53,477
	60	43,058
	72	36,112
300 万円	48	64,172
	60	51,669
	72	43,335

【災害復旧資金貸付償還表】

貸付金額	償還回数	償還月額 (円)
50 万円	50	10,279
80 万円	80	10,445
100 万円	100	10,557

【教育資金貸付償還表】

貸付金額	償還回数	償還月額 (円)
50 万円	36	14,169
	60	8,612
	72	7,222
100 万円	36	28,338
	60	17,223
	72	14,445
150 万円	48	32,086
	60	25,835
	72	21,667
200 万円	48	42,782
	60	34,446
	72	28,890

現行 年利 0.9%

【生活資金貸付償還表】

貸付金額	償還回数	償還月額 (円)
50 万円	36	14,082
	60	8,525
	72	7,136
100 万円	36	28,165
	60	17,051
	72	14,272
150 万円	48	31,828
	60	25,576
	72	21,409
200 万円	48	42,437
	60	34,101
	72	28,545

【住宅資金貸付償還表】

貸付金額	償還回数	償還月額 (円)
150 万円	60	25,576
	120	13,076
	180	8,912
200 万円	60	34,101
	120	17,434
	180	11,882
300 万円	100	31,150
	150	21,154
	180	17,823

【自動車購入資金貸付償還表】

貸付金額	償還回数	償還月額 (円)
50 万円	36	14,082
	60	8,525
	72	7,136
100 万円	36	28,165
	60	17,051
	72	14,272
150 万円	48	31,828
	60	25,576
	72	21,409
200 万円	48	42,437
	60	34,101
	72	28,545
250 万円	48	53,046
	60	42,627
	72	35,681
300 万円	48	63,655
	60	51,152
	72	42,817

【災害復旧資金貸付償還表】

貸付金額	償還回数	償還月額 (円)
50 万円	50	10,192
80 万円	80	10,307
100 万円	100	10,383

【教育資金貸付償還表】

貸付金額	償還回数	償還月額 (円)
50 万円	36	14,082
	60	8,525
	72	7,136
100 万円	36	28,165
	60	17,051
	72	14,272
150 万円	48	31,828
	60	25,576
	72	21,409
200 万円	48	42,437
	60	34,101
	72	28,545

丸大食品

夏のギフト

特別価格軒旋のご案内

- *特別価格 **ハム・デザートギフト (NO.001~021) 表示価格の35%引**
ご自宅用 (NO.022~025) 表示価格の20%引
- *通常価格 **王冠・うす塩仕立て・北海道物語 (NO.201~208)**
梅ギフト (NO.211~213)、神戸フリン (NO.231)
餃子点心セット (NO.111・112)
(詳しくは、裏面価格表をご覧ください(消費税込))
- *送料 **全国 送料990円(税込)でお届けします。**
(お中元ギフトは軽減税率適用8%・送料に関しては税率10%)

*特別企画

送料無料の特別企画もございます。(別紙参照)

- *締切日 **2026年7月17日(金)**
- *出荷開始時期 **6月下旬より随時お届けします。**
尚、6月下旬以降の申込受付からは**10日前後**で発送致します。
★最終発送は8月4日(火)とさせていただきます。
- *申込方法 申込用紙に、ご依頼主住所・郵便番号・電話番号・お名前をご記入の上
同封の返信封筒か、FAXにて直接丸大食品へお申込ください。
お届け先欄にも郵便番号・電話番号のご記入をお願い致します。
※職員番号(お勤めの時の)をわかる範囲でご記入下さい。
- *お支払方法 後日、丸大食品より振込用紙をお送り致しますのでお支払い下さい。
(スマホアプリ「PayPay, auPAY, PayB, ゆうちよPay」でも可)
- *お問合せ先 〒557-0063
① 出荷等 大阪市西成区南津守2-1-10
丸大食品(株) 関西特販課 担当:植月(うえつき)
TEL 06-4398-3038
FAX 06-4398-3063
② 商品内容 丸大食品お客様相談室  0120-338-845

★但し、土・日・祭日および8月13日~8月16日の期間を除く。

※ご注文時に頂いた住所・氏名などの個人情報は、商品代金の請求や
配達業務に利用させていただきます。
その場合、出荷元・配達委託業者に発注配送情報を提供いたします。

奈良県教職員互助組合員の皆様へ

マンションリノベーション

6/6 土 GRAND OPEN

ならまちマンションモデルルーム

📍 モデルルーム 所在地

近鉄奈良駅周辺

※詳しい住所・駐車場等ご予約後にご案内いたします。



定休日

水曜・木曜



営業時間

10時～17時

提携特典割引

新築建物本体価格 **3%** 割引
リフォーム見積価格

※価格は消費税を含まない税別価格となります。

© マスタープラン / 小谷和也設計室



《モデルルーム設計》 小谷和也 kotani kazuya マスタープラン / 小谷和也設計室

1975年生まれ。国産材の注文住宅を手掛ける地場工務店にて木の家の設計に取り組む中で、自身は戸建てに住んだことのない団地世代であり、土地価格に予算のほとんどを取られる都市部での注文住宅の理想と現実とにジレンマを感じる。2006年に独立後、中古マンションを国産材を使った木の空間に変える『木のマンションリノベーション』を提唱。

無垢材を床に使う際の遮音性能確保やマンション特有の結露、カビ対策、断熱改修にも取り組み、関西、関東で幅広く設計活動や講演、社内研修などを行っている。近年はデンマークを中心とした北欧家具コレクター、また、たためる家具収集家として執筆活動も行う。オリジナルデザインのたためる家具や雑貨、建材も開発中。



© マスタープラン / 小谷和也設計室

🏠 物件概要

築年月 / 2015年2月

専有面積 / 90.93㎡ (壁芯)

バルコニー面積 / 18.29㎡

《事前予約制》

見学ご予約は
こちらから



before

《お問い合わせ》

株式会社イムラ 本社：奈良市三条大路三丁目2-7-1

📞 0570-035-088

定休日：水曜・木曜・祝日 営業時間：10時～17時半

提携法人様
団体様専用ページはこちら

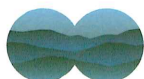

木の家 IMURA
from Yoshino forest, NARA

物価上昇・住宅ローン金利上昇にどう対応すべきか？

資産形成と 住まいづくりセミナー

ファイナンシャル
プランナーによる

7 / 5 (日)

セミナー

13:30 ~ 14:30

個別相談

14:30 ~ 16:00

申込締切日 7月3日(金)

会場

株式会社イムラ 奈良本社 大会議室 奈良市三条大路三丁目2-7-1

HPより2日前17時までにお申し込みください。

それ以降のご予約につきましては、電話にてお問い合わせください。

世界的なインフレの影響を受けて、

不景気が続く日本においても急激な物価高騰を

身近に感じられている方が多くいらっしゃるのではないのでしょうか？

またマイホームを購入する際の住宅ローンの金利上昇が迫りくる中、

安心してマイホームを購入していただくためには

将来を見越した対策が必要です。

資産形成について、プロのファイナンシャルプランナーが
お話しをさせていただきます。

提携特典割引

新築建物本体価格
リフォーム見積価格 **3%割引**

※価格は消費税を含まない税別価格となります。

提携法人様

団体様専用ページはこちら

HPはこちらから



予約制

定員:12組

オンライン参加もOK!

このような方におすすめです!

- 資産形成の基礎を知りたい方
- 賢く資産形成がしたい方
- 住宅ローンの返済計画と資産形成を両立させたい方
- 年金や教育資金など、将来の収支の見通しを立てたい方

※セミナー後、ご希望の方は個別でご相談いただけます。



健康・快適な
自然素材の家



IMURA
100th
anniversary
since 1926

木の家
IMURA
from Yoshino forest, NARA

LINE

個別相談はじめました!
お気軽にご相談ください。



株式会社イムラ

奈良本社:奈良市三条大路三丁目2-7-1

営業時間:10時~17時半/定休日:水曜・木曜



ナビダイヤル(通話料がかかります)

0570-035-088



近鉄学研奈良登美ヶ丘住宅地

多くのお客様にご来場・お住まい頂き、誠にありがとうございました。
街開きから約**13年**間

Final

ラスト3邸 最終分譲



自然に憩い、都市を楽しむ 家族一人ひとりの夢を叶える学研奈良登美ヶ丘。



新規分譲住宅

2026年5月2日(土)より

建物完成披露会開催

長期優良住宅 耐震等級3

ZEH住宅

ZEH...断熱性の高い住空間を基本に、消費エネルギーを抑えた設備機器を採用し、さらに太陽光発電などの再生可能エネルギーを創り出すことで、年間のエネルギー収支を実質ゼロにする住まいです。



※掲載の街並み写真は、2026年3月に撮影しております。(一部CG合成)

先着順申込受付中

ご成約プレゼント



太陽光発電×エネファームW発電

太陽光発電の導入で年間光熱費が大幅ダウン
※太陽光発電を含むW発電システムは分譲価格に含まれています。

お問い合わせ...「近鉄学研奈良登美ヶ丘」販売センター
0120-924-102

営業時間/10:00~17:00
(水・木曜日、第3火曜日定休)
登美ヶ丘410 検索

〈売主〉近鉄不動産株式会社 国土交通大臣免許(11)第3123号、(一社)不動産協会会員、(一社)日本住宅産業協会(公社)首都圏不動産公正取引協議会加盟
〒543-0001大阪府天王寺区上本町6丁目5番13号
上本町新歌舞伎座ビル(上本町YUFURA) TEL.06-6776-3051

人と街の可能性を拓く。
近鉄不動産

人気の「二面開放街区」
開放感に満たされた洗練の邸宅。



TOMIGAOKA 期間 6月28日(日)まで **同時開催**

Final Fair

ZEH住宅 ZEHとは…断熱性の高い住空間を基本に、消費エネルギーを抑えた設備機器を採用し、さらに太陽光発電などの再生可能エネルギーを創り出すことで、年間のエネルギー収支を実質ゼロにする住まいです。

100万円相当
モデルハウス分譲
家具付
リビングセット・ダイニングセット
カーテン・照明器具など

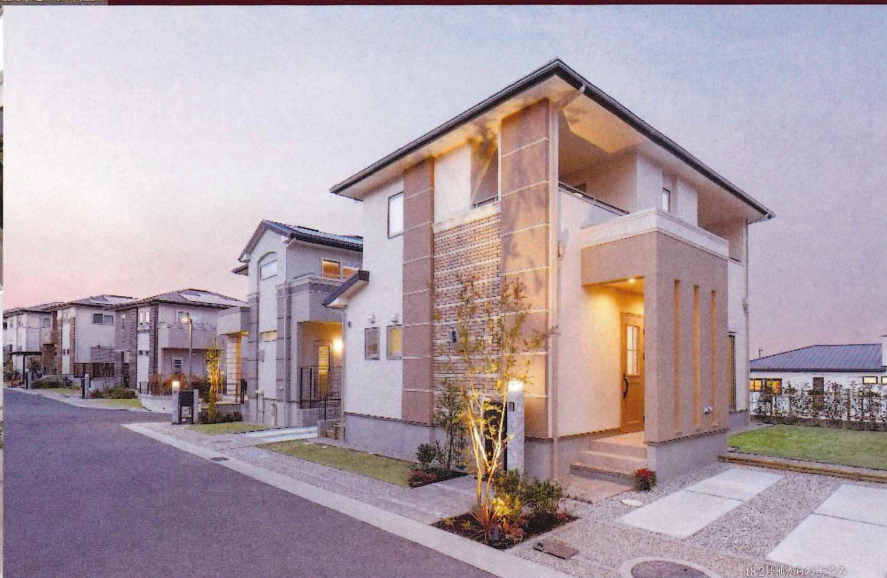

太陽光発電×エネファーム **W発電** 太陽光発電の導入で年間光熱費が大幅ダウン
※W発電システムは分譲価格に含まれます。

長期優良住宅認定 耐震等級3 燃えにくく、燃え広がりにくい **省令準耐火構造**

上質な暮らしを約束する分譲住宅の設備

- ワイドガラストップコンロ
- 1F2Fトイレ(ウォッシュレット)
- どこでもドアホン(ワイヤレス子機付)
- 宅配BOX etc.

※当施工工例以外はメーカー参考写真
※詳しくは係員にお尋ねください。

暮らしに便利な施設が揃う住環境

- 学研奈良登美ヶ丘駅前
- 奈良学園登美ヶ丘キャンパス (約300m~約580m)
- イオンモール 奈良登美ヶ丘 (約760m~約1000m)
- 彩乃のみち (約220m~約460m)
- 登美ヶ丘クリニック (約200m~約480m)
- recolax (リコラス) 登美ヶ丘 (約1040m~約1280m)

※掲載の徒歩分は、今回販売区域の最も近い区画と最も遠い区画から計算したものです。

ご見学をご希望のお客様は、販売センターへお越しください。

販売センター

近鉄学研奈良登美ヶ丘駅

■近鉄けいはんな線「学研奈良登美ヶ丘」駅利用可
Osaka Metro「本町」駅へ直結39分※(37分)
近鉄難波線<近鉄「生駒」駅で快速急行または急行に乗り換>
「大阪難波」駅へ36分~48分※(36分~46分)

■学園前方面へも便利なバス路線
「県立国際高校」バス停へ
徒歩3分~6分

ホームページから来場予約のうえ Amazonギフト券 **3,000円分** お越しいただいた方にプレゼント!

※販売センターにご来場の上、アンケートにご記入いただいた方に限ります。初回ご来場の方に限ります。未成年の方のみのご来場はお断りさせていただきます。1名様につき1回限りさせていただきます。特典により数量に限りがございます。※切符の額はご返金ください。詳しくは係員にお尋ねください。

□近鉄学研奈良登美ヶ丘住宅地概要○計画戸数(計画人口)/535区画(約1,605人)○地域地区/地区計画区域、宅地造成工事規制区域、砂防指定地(一部)○用途地域/第1種低層住居専用地域(建ぺい率/50%・容積率/80%)○地目/宅地○私道負担/なし○設備施設/上水道(奈良市営水道)・下水道(汚水処理施設に放流)・電気(関西電力)・ガス(大阪ガス)○道路/幅員4m~10m(歩行者専用道路幅員4m含む)(アスファルト舗装)○汚水処理施設利用料金(月額)/3,667円(税込)○防犯カメラ維持管理負担金(一括)/55,000円(税込)○ホームセキュリティサービス利用料(月額)/2,970円(税込)(※ご加入後6ヶ月間は当社が負担致します)○自治会基金(一括)/30,000円○登録申込受付分譲住宅概要○所在地/奈良市中登美ヶ丘5丁目18番他○交通/近鉄けいはんな線「学研奈良登美ヶ丘」駅まで徒歩14分~15分○分譲戸数/3戸○分譲価格(税込)/6,990万円~7,690万円○敷地面積/201.56㎡~207.96㎡○延床面積/112.12㎡~115.04㎡○間取り/4LDK○構造/木造軸組工法2階建○建築確認番号/第25確認建築附なら0825号(2025年10月7日)他○竣工/2026年5月中旬○引渡/2026年6月下旬○先着順申込受付分譲住宅概要○所在地/奈良市中登美ヶ丘5丁目322番他○交通/近鉄けいはんな線「学研奈良登美ヶ丘」駅まで徒歩15分~17分○分譲戸数/5戸○分譲価格(税込)/5,690万円~6,530万円○敷地面積/165.41㎡~201.52㎡○延床面積/101.78㎡~108.18㎡○間取り/3LDK・4LDK○構造/木造軸組工法2階建○竣工/17-117-12-18-2号地・2026年2月、12-6-12-4号地・2025年6月○引渡/即入居可※先着順申込受付住所につき、先着順につき面談中および売却済みの方はご了承ください。○取引条件等の有効期限/2026年7月31日

奈良県教職員互助組合員の皆様へ 特別斡旋販売のご案内

奈交サービスの特選夏ギフト

三輪素麺

※写真はすべてイメージです

手延 阪口

少量生産で一般にはほとんど流通していない
手延阪口の幻のひね（三年物）素麺です。



超特選極細極寒手延

少量生産のため商品が
なくなり次第終了となります。

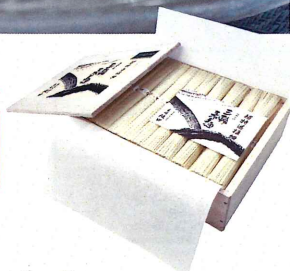

数量
限定

超特選極細 極寒手延

三輪素麺ひね 木箱入り

注文番号 1 46g×20~23束 (約1,000g) **4,100円** 税込

注文番号 2 46g×40~45束 (約2,000g) **6,200円** 税込

注文番号 3 46g×60~66束 (約3,000g) **8,300円** 税込

送料 北海道・沖縄・
込み 離島は別途500円
がかかります。

奈交サービスに商品を引取りに来られる場合は
送料分を引かせていただきます。
※裏面注文書の備考欄にその旨ご記入ください。

株式会社 三輪そうめん 松田

天保元年（1830年）創業。
一筋一筋丹精こめてつくり上げます。

昔ながらの手延べ技法を継承し丹念に造り、蔵で熟成。
喉越しの良い素麺です。木箱入り。レシピ集付き。

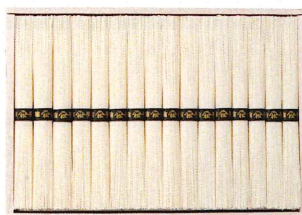

16束入りイメージ

手延べ三輪そうめん

注文番号 4 50g×16束 **3,240円** 税込

注文番号 5 50g×32束 **5,400円** 税込



白麺、むらさきいも麺、サクラ麺、しそ
麺、抹茶麺、かぼちゃ麺、にんじん麺。
食卓が華やぎます。木箱入り。

なごし 三輪 夏越 そうめん祭り



16束入りイメージ

注文番号 6 50g×16束 **3,600円** 税込

注文番号 7 50g×32束 **5,600円** 税込

細くて滑らかな口当たりが特徴の高級三輪素麺。一年寝かせて一層コシの
ある細麺に仕上げました。木箱入り。レシピ集付き。

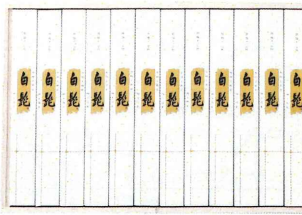

12束入りイメージ

しろひげ 手延べ三輪の白髭 (細麺)

注文番号 8 50g×12束 **3,240円** 税込

注文番号 9 50g×22束 **5,400円** 税込

送料 離島も
込み 追加料金なし!

奈交サービスに商品を引取りに来られる場合は
送料分を引かせていただきます。
※裏面注文書の備考欄にその旨ご記入ください。

ご注文承り期間 **7/29(水)**

裏面注文書に必要事項を記載しFAXで送信してください。
お届けはご注文より約1週間後

特選夏ギフト FAX 注文書

奈交サービス株式会社
ご注文 FAX 番号

0742-24-8102

ご注文日
2026年 月 日

お申込者様 (ご請求先)

職場名			職員 コード	
お名前	様	電話 番号 (連絡先)		

ご依頼主様 (お申込者様と同じ場合は同上とご記入ください。会社名等を記載する場合はお名前欄に併せてご記入ください。)

お名前	様	電話 番号		
ご住所	〒			

お届け先①

お名前	様	電話 番号			
ご住所	〒				
商品	注文 番号	数量	セット	合計 価格	税込
備考					

外のし 内のし
のしが必要な方のみご記入ください

その他 ()	<input type="checkbox"/> 御 礼	<input type="checkbox"/> 御 中元	お名前
	<input type="checkbox"/> 無 地	<input type="checkbox"/> 御 祝	

お届け先②

お名前	様	電話 番号			
ご住所	〒				
商品	注文 番号	数量	セット	合計 価格	税込
備考					

外のし 内のし
のしが必要な方のみご記入ください

その他 ()	<input type="checkbox"/> 御 礼	<input type="checkbox"/> 御 中元	お名前
	<input type="checkbox"/> 無 地	<input type="checkbox"/> 御 祝	

【個人情報の取扱いについて】弊社では、個人情報を適切に管理すると共に、商品の案内、発送、サービスに関するお知らせの為にのみ利用いたします。

お問い合わせ・ご注文は

奈交サービス株式会社 営業本部 企画営業部: 吉田

お問合せ時間 / 8:50~17:50

☎0742-24-8101 📠0742-24-8102

お届け・お支払い

■注文日より約1週間後のお届けとなります。

■お届け日の指定はお受けできません。

■お支払いは給与引きとさせていただきます。

※給与引きができない場合は現金払いとさせていただきます。